



# Grad Opatija

## 116.

Temeljem članka 14. Uredbe o postupku davanja koncesijskog odobrenja na pomorskom dobru („Narodne novine“ broj 36/04, 63/08, 133/13 i 63/14), gradonačelnik Grada Opatije dana 30. studenog 2021. godine, donosi

### GODIŠNJI PLAN UPRAVLJANJA POMORSKIM DOBROM ZA 2022. GODINU

I. Godišnjim planom upravljanja pomorskim dobrom za 2022. godinu (u daljnjem tekstu: Plan) utvrđuje se redovno upravljanje pomorskim dobrom, sredstva za redovno upravljanje pomorskim dobrom, popis djelatnosti iz Jedinственog popisa djelatnosti na pomorskom dobru („Narodne novine“ broj 36/04, 63/08, 133/13 i 63/14), koje se mogu obavljati na području Grada Opatije, uvjeti i mikrolokacije za obavljanje tih djelatnosti u 2022. godini.

II. Planom se propisuju lokacije na kojima će se obavljati djelatnosti na pomorskom dobru u režimu koncesijskih odobrenja, a koje nisu predviđene za dodjelu koncesija od strane Primorsko-goranske županije.

Koncesijska odobrenja izdavat će se na razdoblje od 1 godine.

Mikrolokacija za koje je 2018. godine izdano koncesijsko odobrenje na duže razdoblje je mikrolokacija ugostiteljska terasa ispred restorana Bevanda Lido (do 31. prosinca 2022. godine).

Grad Opatija zadržava stav da određene plaže, kao što su plaže Črnikovica, Lipovica, Ičići, Slatina, dječja plaža Tomaševac i druge slične plaže, koje je Grad započeo ili će započeti uređivati i održavati radi javnog interesa i zaštite pomorskog dobra, ostanu pod nadzorom Grada i to s obzirom na osnovni cilj da plaže ostanu primjereni javni prostori za organiziranje ljetnih dječjih aktivnosti, aktivnosti za mlade te ostvarenje sveukupnih funkcija i sadržaja koji se na njima ostvaruju tijekom cijele godine, a na kojima bi gospodarske aktivnosti trebale biti prisutne u ograničenom obimu.

Lokacije na kojima će se obavljati gospodarska djelatnost u režimu koncesijskih odobrenja jesu:

#### 1. Plaže:

##### a) Plaža Slatina:

- ugostiteljska djelatnost na pripadajućoj terasi od 200 m<sup>2</sup> ugostiteljskog objekta Vongola,
- ugostiteljska djelatnost na pripadajućoj terasi od 120 m<sup>2</sup> ugostiteljskog objekta Batana,
- ugostiteljska djelatnost u montažnom objektu sa pripadajućom terasom od 140 m<sup>2</sup>,
- ambulatna prodaja sladoleda (1 kom.),
- ambulatna prodaja rekvizita za plažu (2 kom.),
- ambulatna prodaja prženih krumpirića (1 kom.),

- ambulatna prodaja osvježavajućih salata i sokova od voća i povrća (1 kom.),
- trgovačka djelatnost na štandovima ispred poslovnih prostora ispod šetnice - Pančera (7 kom.),
- masaža (2 stola),
- zabavna igra – bazen sa plovećim igračkama (3 kom.),
- zabavna igra – bazen sa vodenim loptama (3 kom.),
- iznajmljivanje pedalina (6 kom.),
- gumeni grad (1 kom.),
- trampolin (1 kom.),
- zabavna igra – autići za djecu (6 kom.),
- zabavna igra-električni vlakčić za djecu (1kom.),
- zabava na moru – aqua park, dimenzija 15x15 m, prosječne visine 1,5 m sa najvišom točkom do 2,5 m (1 kom.) i štand sa svrhom info pulta te za prodaju karata radi korištenja aqua-parka,
- zabava na moru – rekviziti,
- iznajmljivanje sup daski (10 kom.),
- iznajmljivanje 600 ležaljki i 300 suncobrana (izuzima se područje «Puntice» za postavljanje ležaljki i suncobrana). Ležaljke i suncobrani ukoliko nisu u funkciji tj u korištenju korisnika ne smiju biti izloženi na plaži i to uz pridržaj ukidanja odobrenja.

##### b) Plaža Črnikovica

- ugostiteljska djelatnost u montažnom objektu sa pripadajućom terasom od 50 m<sup>2</sup>,
- iznajmljivanje ležaljki (20 kom.),
- iznajmljivanje suncobrana (10 kom.),
- Ležaljke i suncobrani ukoliko nisu u funkciji tj. u korištenju korisnika ne smiju biti izloženi na plaži i to uz pridržaj ukidanja odobrenja.

##### c) Plaža Lipovica

- iznajmljivanje ležaljki (30 kom.),
- iznajmljivanje suncobrana (15 kom.),
- iznajmljivanje sup daski (5 kom.),
- ambulatna prodaja sladoleda (1 kom.).
- Ležaljke i suncobrani ukoliko nisu u funkciji tj. u korištenju korisnika ne smiju biti izloženi na plaži i to uz pridržaj ukidanja odobrenja.

##### d) Plaža Belveder

- iznajmljivanje ležaljki (30 kom.),
- iznajmljivanje suncobrana (15 kom.),
- iznajmljivanje sup daski (5 kom.).
- Ležaljke i suncobrani ukoliko nisu u funkciji tj. u korištenju korisnika ne smiju biti izloženi na plaži i to uz pridržaj ukidanja odobrenja.

##### e) Plaža Tomaševac

- obavljanje ugostiteljske djelatnosti na pripadajućoj terasi ugostiteljskog objekta Caffè del mar od 70 m<sup>2</sup>,
- iznajmljivanje 30 suncobrana i 60 ležaljki (isključivo na betonskom dijelu plaže),

- zabavne igre: stolni nogomet (2 kom.) i zračni hockey (2 kom.),

- iznajmljivanje sup daski (5 kom.).

Ležaljke i suncobrani ukoliko nisu u funkciji tj. u korištenju korisnika ne smiju biti izloženi na plaži i to uz pridržaj ukidanja odobrenja.

#### f) Plaža ispod vile Ariston

-iznajmljivanje 16 ležaljki,

-iznajmljivanje 8 suncobrana.

Ležaljke i suncobrani ukoliko nisu u funkciji tj. u korištenju korisnika ne smiju biti izloženi na plaži i to uz pridržaj ukidanja odobrenja.

#### g) Plaža ispod hotela Ičići Giorgio II

- iznajmljivanje ležaljki (130 kom.),

- iznajmljivanje suncobrana (60 kom.),

- prodaja sladoleda i napitaka u montažnom objektu,

- aquapark, dimenzija 15x15 m, prosječne visine 1,5 m sa najvišom točkom do 2,5 m (1 kom.) i štand sa svrhom info pulta te za prodaju karata radi korištenja aquaparka.

Ležaljke i suncobrani ukoliko nisu u funkciji tj. u korištenju korisnika ne smiju biti izloženi na plaži i to uz pridržaj ukidanja odobrenja.

#### h) Plaža Ičići

- prodaja pekarskih proizvoda u montažnom objektu – mikrolokacija 1,

- prodaja plažne opreme u montažnom objektu – mikrolokacija 2,

- obavljanje ugostiteljske djelatnosti u montažnom objektu i na pripadajućoj terasi od 50m<sup>2</sup> - mikrolokacija 3,

- prodaja plažne opreme u montažnom objektu - mikrolokacija 4,

- obavljanje ugostiteljske djelatnosti u montažnom objektu i na pripadajućoj terasi od 50m<sup>2</sup> - mikrolokacija 5,

- obavljanje ugostiteljske djelatnosti u montažnom objektu i na pripadajućoj terasi od 50m<sup>2</sup> - mikrolokacija 6,

- obavljanje ugostiteljske djelatnosti u montažnom objektu i na pripadajućoj terasi od 50m<sup>2</sup> - mikrolokacija 7,

- obavljanje ugostiteljske djelatnosti na šanku od 12 m<sup>2</sup> i na pripadajućoj terasi od 60m<sup>2</sup> - mikrolokacija 8,

- iznajmljivanje 180 suncobrana, 200 ležaljki, 3 sandoline, 7 pedalina, 10 sup daski i 60 sefova u montažnom objektu - mikrolokacija 9 (Ležaljke i suncobrani ukoliko nisu u funkciji tj. u korištenju korisnika ne smiju biti izloženi na plaži i to uz pridržaj ukidanja odobrenja),

- trampolin – mikrolokacija 10,

- masaža (4 stola) – mikrolokacija 11,

- postavljanje aqua-parka, dimenzija 15x15 m, prosječne visine 1,5 m sa najvišom točkom do 2,5 m – mikrolokacija 12,

- štand sa svrhom info pulta te za prodaju karata radi korištenja aqua -parka – mikrolokacija 13.

## 2. Obalni put, Pančera i šetalište Slatina :

### a) U Voloskom:

na puntici Mandrača

- prodaja sladoleda u montažnom objektu,

### b) ugostiteljske terase ispred postojećih ugostiteljskih objekata:

1. ispred caffe bara Abbazia (od 40 m<sup>2</sup>),

2. ispred caffe bara Mare (od 40 m<sup>2</sup>),

3. ispred caffe bara Victorius (od 70 m<sup>2</sup>),

4. ispred hotela Kristal (od 25 m<sup>2</sup>),

5. ispred hotela Admiral, caffe bar Le mar (od 32 m<sup>2</sup>),

6. ispred hotela Istra, bistro Obala (od 55 m<sup>2</sup>),

7. ispred caffe bara La terrazza (od 43,7 m<sup>2</sup>),

8. iznad lučice Ičići, objekt brze prehrane, u jednostavnoj građevini – postojećem kiosku (od 50 m<sup>2</sup>),

9. nasuprot ulaza u restoran Mili (od 12 m<sup>2</sup>),

10. ispred ugostiteljskog objekta Hemingway bar (od 122 m<sup>2</sup>).

### c) lokacije za postavu kioska do 12 m<sup>2</sup>, montažnog objekta do 12 m<sup>2</sup> i šanka do 12 m<sup>2</sup> na Pančeri, :

1. Kiosci za prodaju razne trgovačke robe (16 kom.):

- obavljanje trgovačke djelatnosti u kiosku i na pripadajućoj terasi od 9 m<sup>2</sup> - mikrolokacija 1,

- obavljanje trgovačke djelatnosti u kiosku i na pripadajućoj terasi od 9 m<sup>2</sup> - mikrolokacija 2,

- obavljanje trgovačke djelatnosti u kiosku i na pripadajućoj terasi od 9 m<sup>2</sup> - mikrolokacija 3,

- obavljanje trgovačke djelatnosti u kiosku i na pripadajućoj terasi od 9 m<sup>2</sup> - mikrolokacija 4,

- obavljanje trgovačke djelatnosti u kiosku i na pripadajućoj terasi od 20 m<sup>2</sup> - mikrolokacija 5,

- obavljanje trgovačke djelatnosti u kiosku i na pripadajućoj terasi od 9 m<sup>2</sup> - mikrolokacija 7,

- obavljanje trgovačke djelatnosti u kiosku i na pripadajućoj terasi od 9 m<sup>2</sup> - mikrolokacija 8,

- obavljanje trgovačke djelatnosti u kiosku i na pripadajućoj terasi od 9 m<sup>2</sup> - mikrolokacija 9,

- obavljanje trgovačke djelatnosti u kiosku i na pripadajućoj terasi od 9 m<sup>2</sup> - mikrolokacija 10,

- obavljanje trgovačke djelatnosti u kiosku i na pripadajućoj terasi od 9 m<sup>2</sup> - mikrolokacija 11,

- obavljanje trgovačke djelatnosti u kiosku i na pripadajućoj terasi od 9 m<sup>2</sup> - mikrolokacija 12,

- obavljanje trgovačke djelatnosti u kiosku i na pripadajućoj terasi od 9 m<sup>2</sup> - mikrolokacija 13,

- obavljanje trgovačke djelatnosti u kiosku i na pripadajućoj terasi od 42 m<sup>2</sup> - mikrolokacija 14,

- obavljanje trgovačke djelatnosti u kiosku i na pripadajućoj terasi od 9 m<sup>2</sup> - mikrolokacija 15,

- obavljanje trgovačke djelatnosti u kiosku i na pripadajućoj terasi od 9 m<sup>2</sup> - mikrolokacija 16.

2. Kiosci za proizvodnju i prodaju sladoleda (3 kom.) sa dvije pripadajuće terase od ukupno 8 m<sup>2</sup> (površina jedne terase je 4 m<sup>2</sup>). Napomena: površina terasa nalazi se na platou Pančera i isključuje površinu pomorskog dobra na obalnom putu.

3. Montažni objekt za obavljanje ugostiteljske djelatnosti sa pripadajućom terasom od 160 m<sup>2</sup> iznad ugostiteljskog objekta caffe bara-disco bara Seven. Napomena: površina ugostiteljske terase nalazi se izvan obuhvata prolaza kioska na mikrolokacijama 15 i 16 s pripadajućim terasama, nužnog za održavanje kioska, širine 1,40m x 10 m te dijela površine koji u naravi predstavljaju prolaze između navedenih kioska i kioska za proizvodnju i prodaju sladoleda (3 kom.) širine 15 m.

4. Šank (1 kom.) za obavljanje ugostiteljske djelatnosti sa pripadajućom terasom od 600 m<sup>2</sup> ispred ugostiteljskog objekta kavane- pizzerie Bella Vista.

**d) lokacije za postavu štandova na Pančeri:**

- štandovi za prodaju izletničkih karata radi potrebe obavljanja djelatnosti vlastitim plovilom, 6 lokacija od 2m<sup>2</sup> (mikrolokacije od 1 do 7),

- štand za prodaju nakita, 1 lokacija od 2m<sup>2</sup> (mikrolokacija 8),

- štandovi za prodaju suvenira i autohtonih proizvoda, 3 lokacije od 2 m<sup>2</sup> (mikrolokacije 9, 10 i 12).

Štandove iz ove točke (izuzev štanda za prodaju nakita i jednog štanda za prodaju suvenira i autohtonih proizvoda) Grad Opatija iznajmljivat će nositeljima koncesijskih odobrenja.

**e) Šetalište Slatina**

na ulazu u kupalište (nasuprot hotela Palace)

-kiosk do 12 m<sup>2</sup> za prodaju tiska i dr. proizvoda.

**f) lokacija za postavu panoramskog dalekozora:**

- Crpna stanica Sv. Jakov (1 kom.).

**g) lokacija za postavu web photo point instalacije - slikanje u visokoj rezoluciji koje omogućava korisniku preuzimanje slike putem interneta:**

- Ispod obalnog puta, kod djevojke s galebom.

III. Mikrolokacije iz točke II. ovog Plana označene su na kartografskoj podlozi koja je prilog i sastavni dio Plana.

IV. Koncesijska odobrenja izdaje Vijeće za dodjelu koncesijskih odobrenja na način i prema odredbama postupka propisanog Uredbom o postupku davanja koncesijskog odobrenja na pomorskom dobru.

Zahtjevu za koncesijsko odobrenje prilaže se:

1. dokaz o registraciji djelatnosti (izvod iz registra trgovačkog suda, obrtnica, izvod iz registra udruge ili odobrenje nadležnog tijela za obavljanje djelatnosti prema posebnim propisima),

2. opis sadržaja djelatnosti koja će se obavljati,

3. dokaz o vlasništvu sredstava s kojima obavlja djelatnost na pomorskom dobru ili dokaz o pravnoj osnovi korištenja sredstava koja nisu u vlasništvu podnositelja zahtjeva (ugovor o zakupu, izvod iz popisa imovine i sl.),

4. za djelatnost „prodaja izletničkih karata radi potrebe obavljanja djelatnosti vlastitim plovilom“ dokaz o sposobnosti brodice za plovidbu,

5. za djelatnost koje se odnose na ugostiteljstvo i trgovinu:

-prospekt proizvođača ili fotografiju sredstva,

-idejno rješenje štanda.

Nakon isteka koncesijskog odobrenja obaveza je nositelja koncesijskog odobrenja dovođenje lokacije u prvobitno stanje odnosno uklanjanje svih sredstava za obavljanje djelatnosti na pomorskom dobru koja su postavljena (uklanjanje suncobrana i ležaljki, terase, štanda, montažnog objekta i dr. sredstava).

Posebni uvjeti za upotrebu pomorskog dobra putem koncesijskog odobrenja odnose se na obveze nositelja koncesijskog odobrenja:

-sve naprave moraju imati standardizirani oblik te se svojim izgledom moraju uklapati u ambijent,

-troškove potrošnje struje i vode te druge komunalne troškove snosi nositelj koncesijskog odobrenja,

-poštivanje uvjeta o zaštiti mora i okoliša,

-poštivanje uvjeta nadležne lučke kapetanije s naslova sigurnosti plovidbe, za obavljanje djelatnosti sa sredstvom aquapark na propisanim mikrolokacijama.

-ispunjavanje uvjeta propisanim Pravilnikom o minimalnim tehničkim i drugim uvjetima koji se odnose na prodajne objekte, opremu i sredstva u prodajnim objektima za prodaju robe izvan prodavaonica (NN br. 66/09, 108/09, 8/10 i 108/14), odnosno Pravilnikom o razvrstavanju i minimalnim uvjetima ugostiteljskih objekata iz skupina „Restorani“, „Barovi“, „Catering objekti“ i „Objekti jednostavnih usluga“ (NN br. 82/07, 82/09, 75/12, 69/13, 150/14 i 85/15).

U slučaju kada je Vijeću za dodjelu koncesijskih odobrenja dostavljeno više zahtjeva za obavljanje iste djelatnosti, na istoj mikrolokaciji, Vijeće će izdati koncesijsko odobrenje podnositelju zahtjeva čiji je zahtjev vremenski ranije zaprimljen i zadovoljava sve potrebne odredbe.

Ukoliko je zahtjev za dodjelu koncesijskog odobrenja podnesen u trenutku kada plan upravljanja pomorskim dobrom još nije stupio na snagu, Vijeće za dodjelu koncesijskog odobrenja donijeti će rješenje kojim se zahtjev odbacuje.

V. Naknada za davanje odobrenja obračunava se sukladno Jedinstvenom popisu djelatnosti na pomorskom dobru Uredbe o postupku davanja koncesijskog odobrenja na pomorskom dobru.

VI. Sredstva za redovno upravljanje pomorskim dobrom koja osigurava Grad Opatija u 2022. godini iznose ukupno 2.821.500,00 kuna, a koje čine

Pozicija	Opis	Plan 2021
<b>Program gradnje objekata i uređaja kom.infr. na pomorskom dobru</b>		<b>650.000,00</b>
K301021	Postava ograde obalnog puta	150.000,00
K301054	Uređenje i dohrana neuređenih plaža	200.000,00
K301107	Popravak potpornih zidova i uređenje obalne šetnice	300.000,00
<b>Redovno održavanje pomorskog dobra</b>		<b>1.871.500,00</b>
A303033	Održavanje obalnog puta	528.000,00
A303034	Održavanje kupališta i neuređenih plaža	1.057.000,00
A303035	Javna rasvjeta na obalnom putu	280.000,00
A303036	Ekološki programi i akcije na pom.dobru	6.500,00
<b>Kapitalna ulaganja u imovinu</b>		<b>300.000,00</b>
K301020	Sufinanciranje radova na lučkom području (Lučka uprava)	300.000,00
<b>SVEUKUPNO</b>		<b>2.821.500,00</b>

VII. Ovaj Plan dostavit će se nadležnom tijelu samouprave u Primorsko-goranskoj županiji radi davanja potvrde o usklađenosti sa Godišnjim planom upravljanja pomorskim dobrom Primorsko-goranske županije (u daljnjem tekstu: Potvrda).

Nakon ishoda Potvrde, Plan i Potvrda biti će objavljeni na mrežnim stranicama i oglasnoj ploči Grada te u „Službenim novinama“ Primorsko-goranske županije.

Plan će stupiti na snagu osmi dan od dana objave u „Službenim novinama“ Primorsko-goranske županije.

KLASA: 342-01/21-01/38

URBROJ: 2156/01-03-21-3

Opatija, 30. studenog 2021.

Gradonačelnik

**Fernando Kirigin, mag. oec., v. r.**

**GRAFIČKI PREGLED LOKACIJA KONCESIJSKIH ODOBRENJA ZA 2022.**

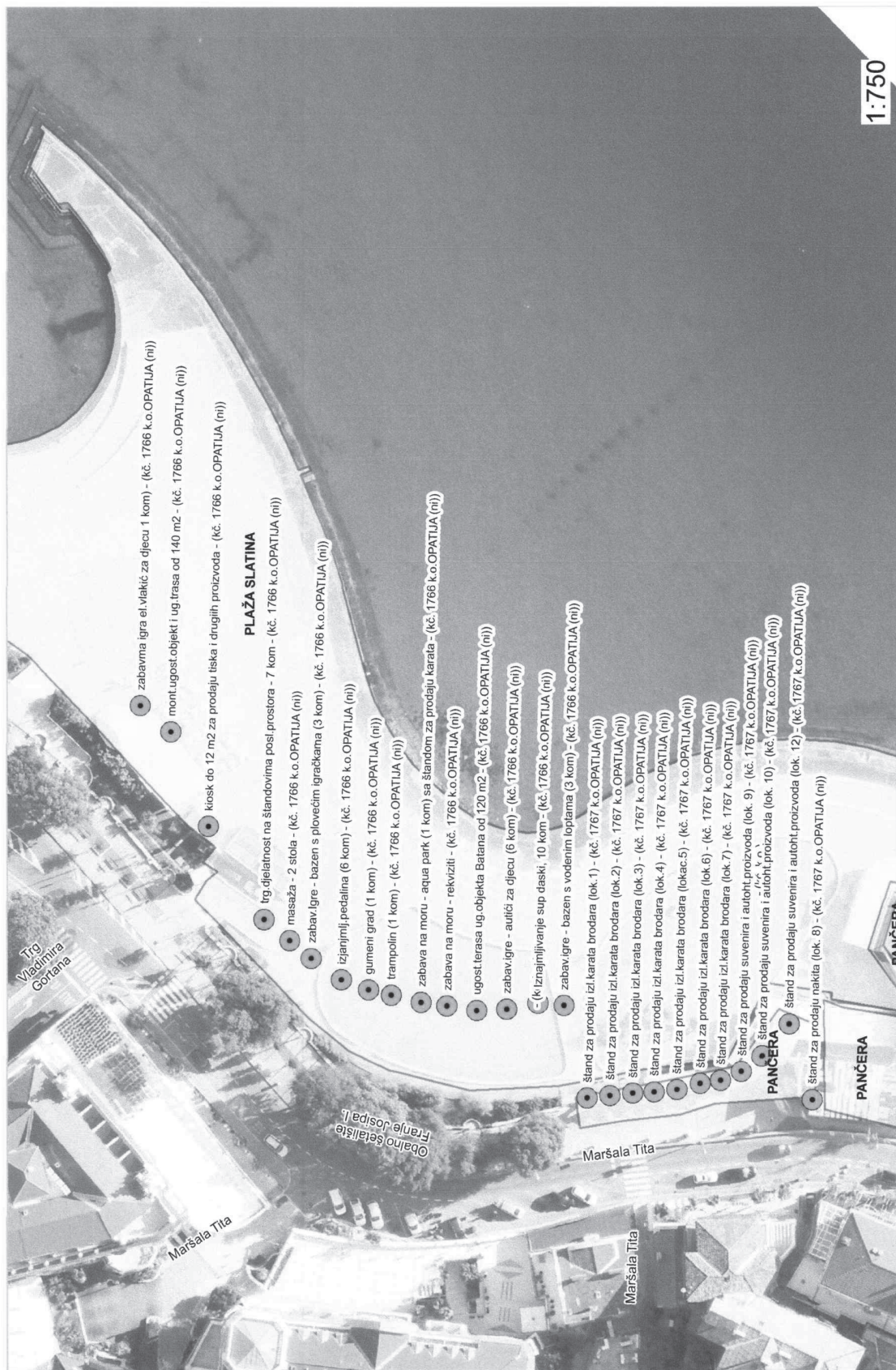

# GRAFIČKI PREGLED LOKACIJA KONCESIJSKIH ODOBRENJA ZA 2022. G.

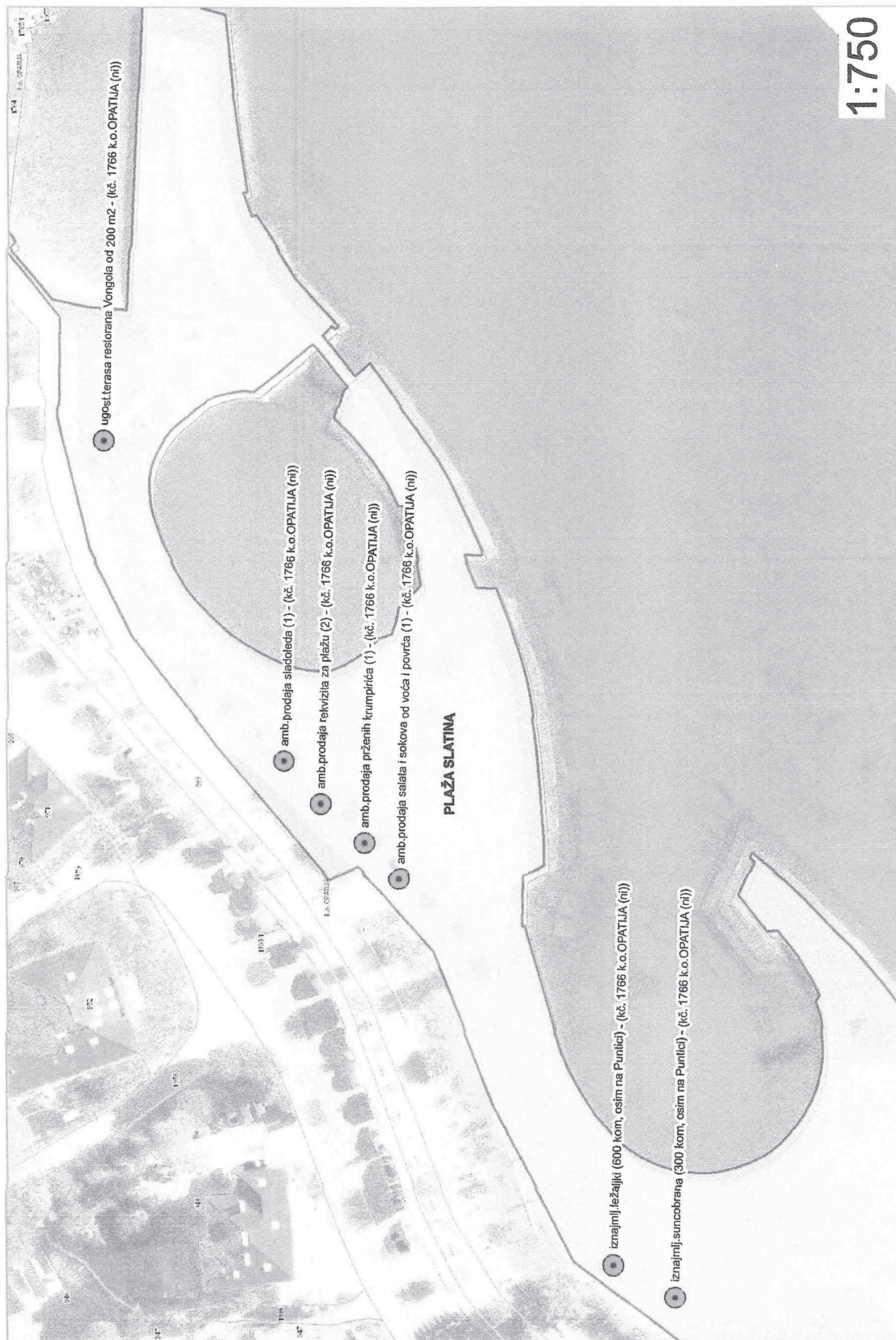

1:750

**GRAFIČKI PREGLED LOKACIJA KONCESIJSKIH ODOBRENJA ZA 2022. G.**

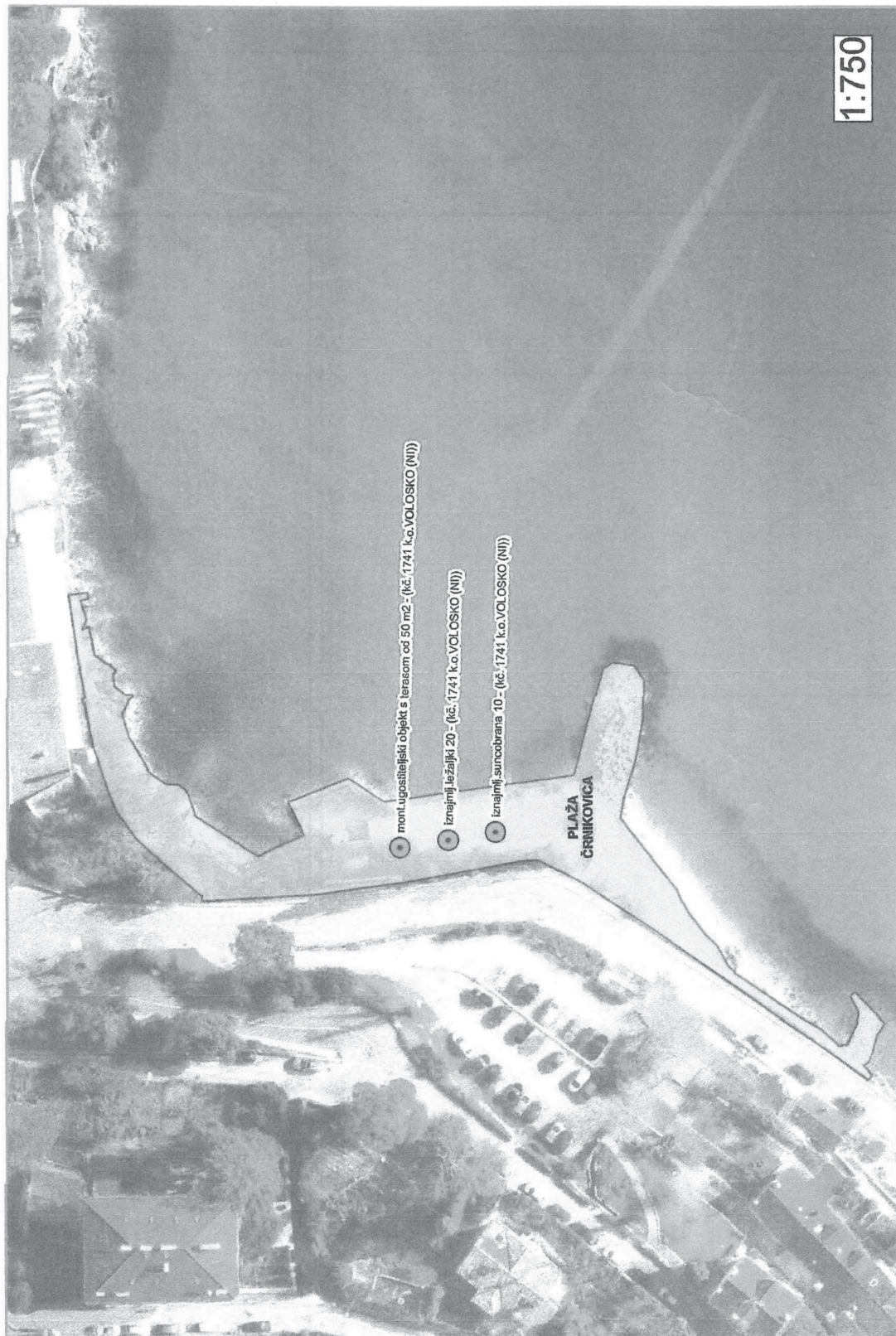

**GRAFIČKI PREGLED LOKACIJA KONCESIJSKIH ODOBRENJA ZA 2022. G.**



**GRAFIČKI PREGLED LOKACIJA KONCESIJSKIH ODOBRENJA ZA 2022.**

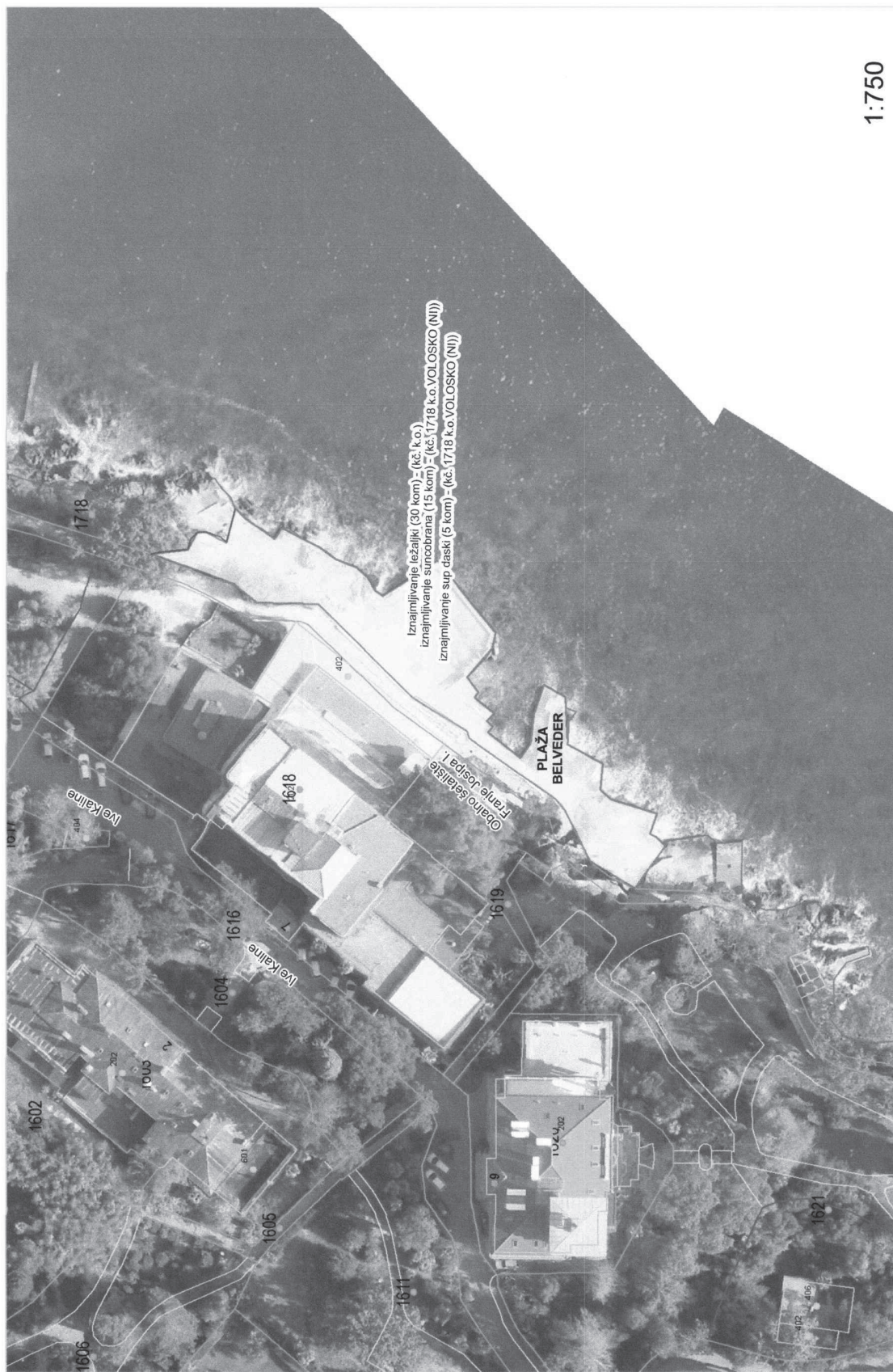

**GRAFIČKI PREGLED LOKACIJA KONCESIJSKIH ODOBRENJA ZA 2022.**



**GRAFIČKI PREGLED LOKACIJA KONCESIJSKIH ODOBRENJA ZA 2022. G.**

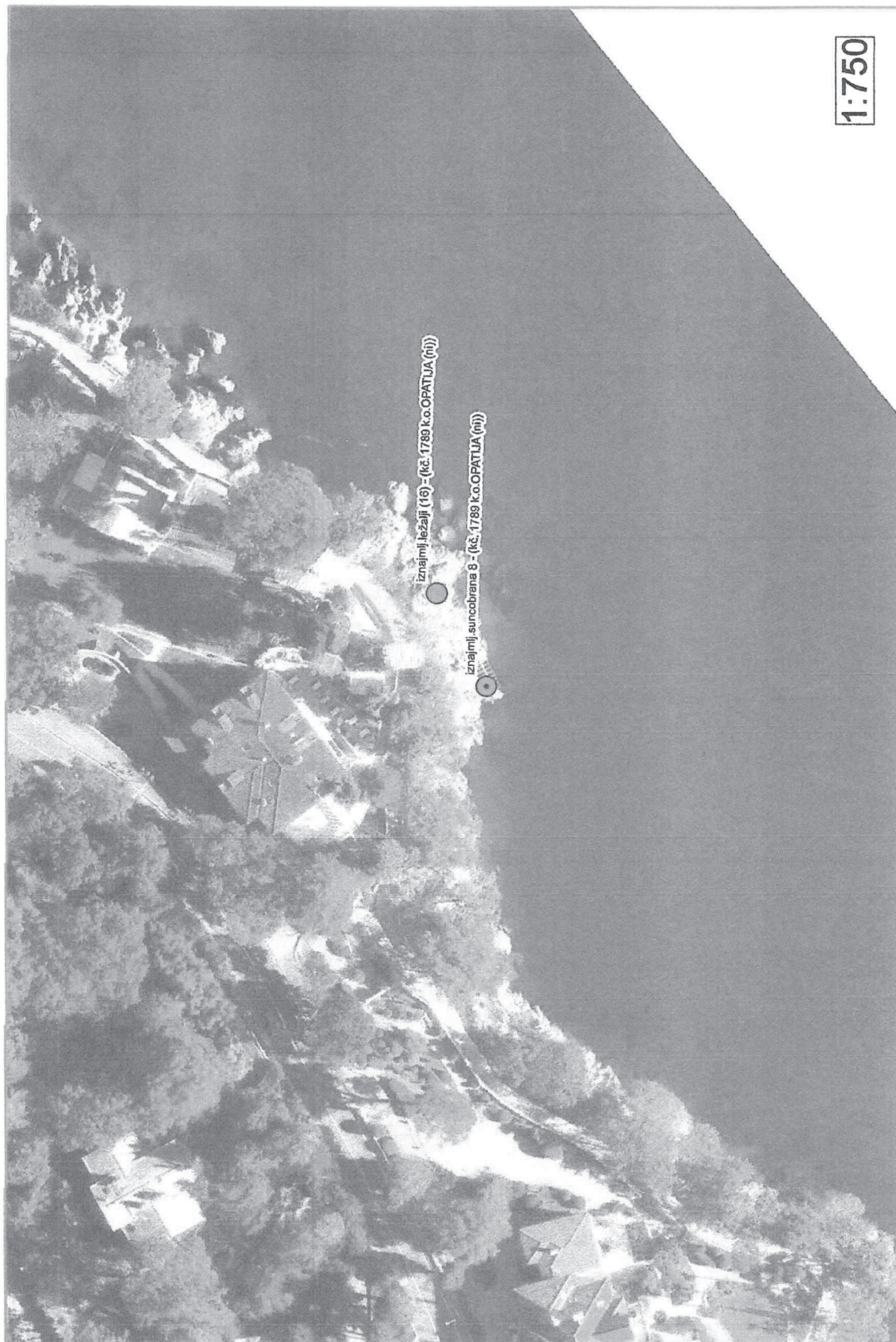

**GRAFIČKI PREGLED LOKACIJA KONCESIJSKIH ODOBRENJA ZA 2022. G.**

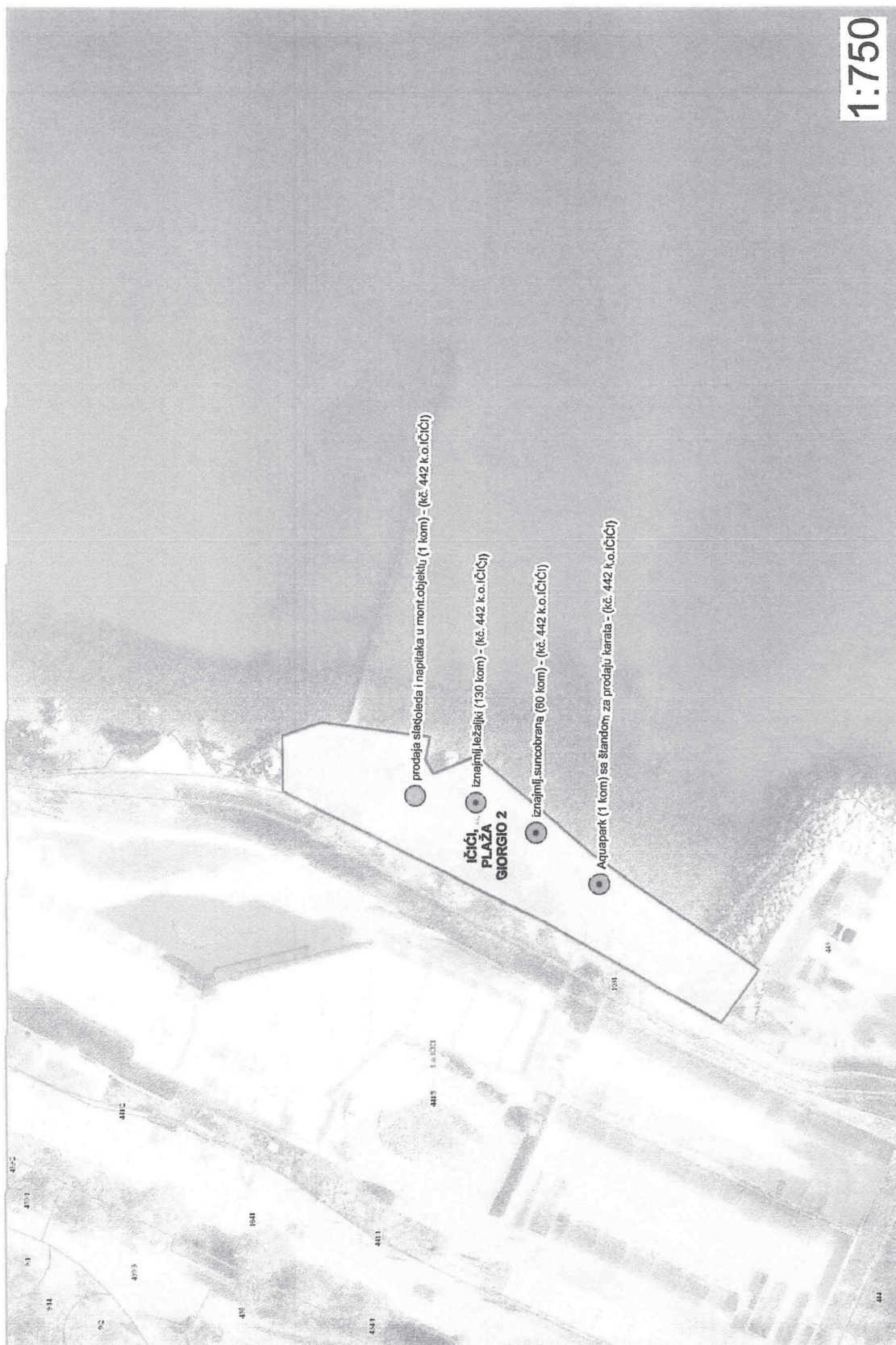

# GRAFIČKI PREGLED LOKACIJA KONCESIJSKIH ODOBRENJA ZA 2022. G.



**GRAFIČKI PREGLED LOKACIJA KONCESIJSKIH ODOBRENJA ZA 2022. G.**



1:750

**GRAFIČKI PREGLED LOKACIJA KONCESIJSKIH ODOBRENJA ZA 2022. G.**

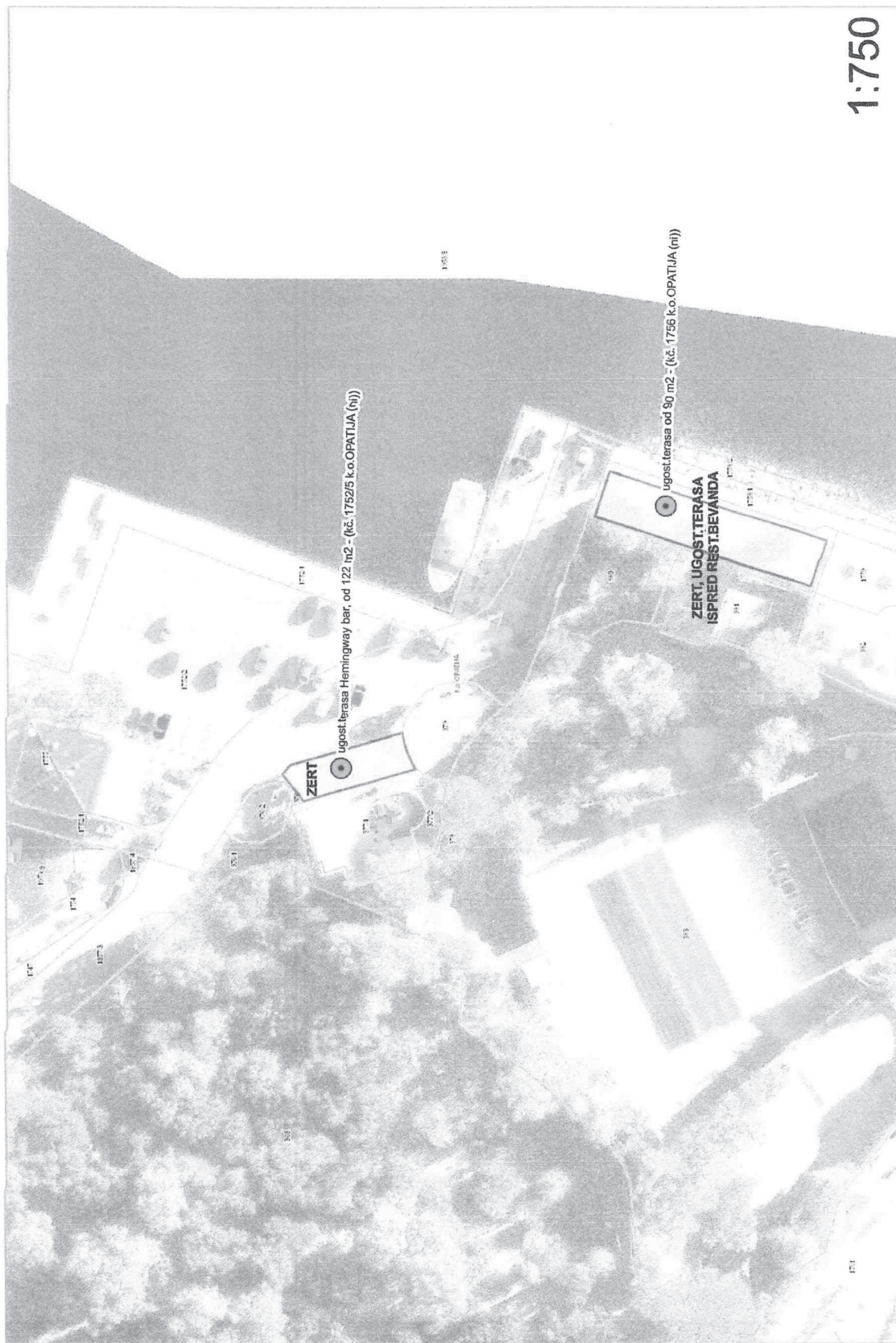

1:750

**GRAFIČKI PREGLED LOKACIJA KONCESIJSKIH ODOBRENJA ZA 2022. G.**

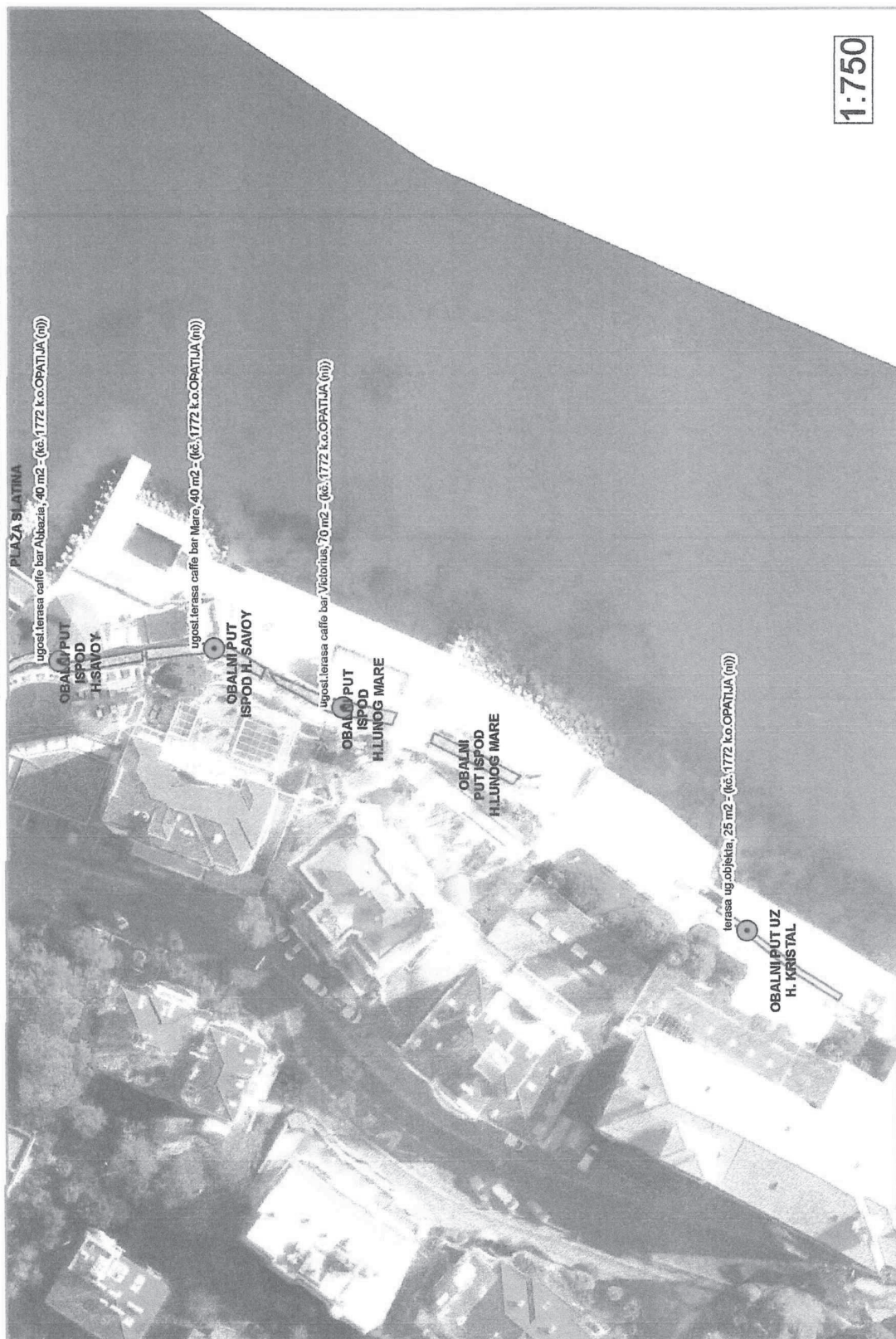

**GRAFIČKI PREGLED LOKACIJA KONCESIJSKIH ODOBRENJA ZA 2022. G.**



**GRAFIČKI PREGLED LOKACIJA KONCESIJSKIH ODOBRENJA ZA 2022. G.**

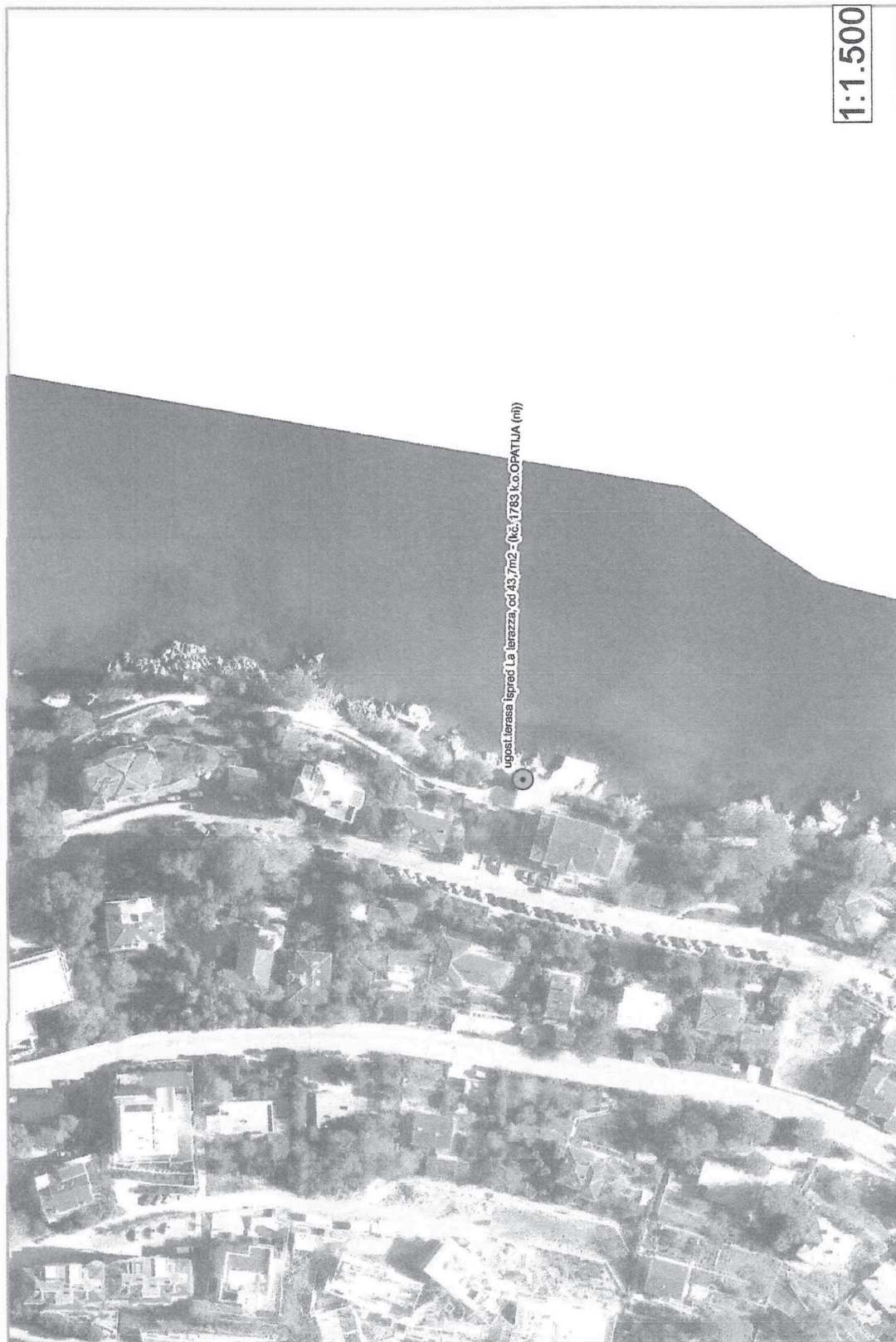

1:1.500

## GRAFIČKI PREGLED LOKACIJA KONCESIJSKIH ODOBRENJA ZA 2022.

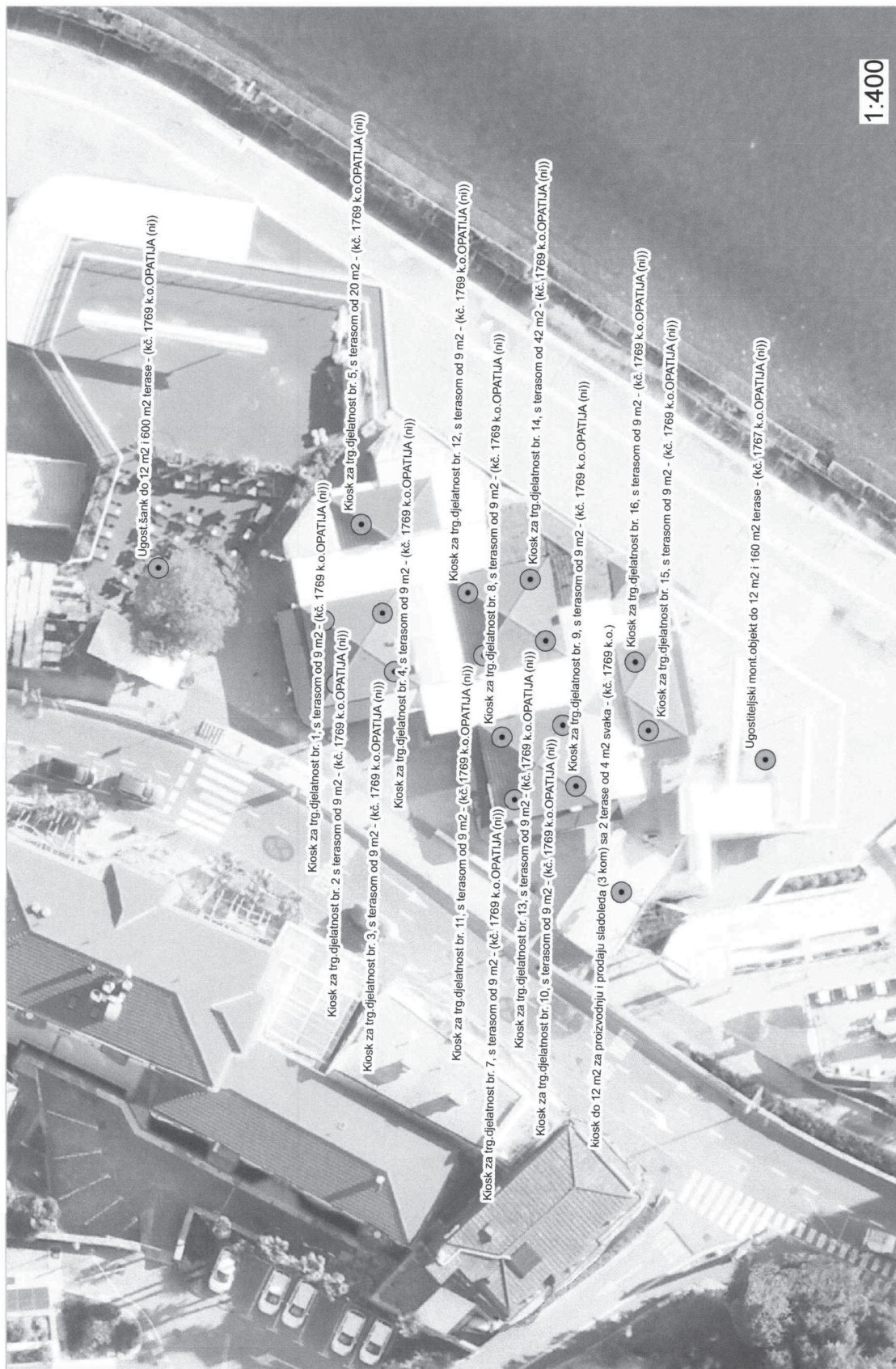

**GRAFIČKI PREGLED LOKACIJA KONCESIJSKIH ODOBRENJA ZA 2022. G.**





REPUBLIKA HRVATSKA  
PRIMORSKO-GORANSKA ŽUPANIJA  
**Upravni odjel za  
pomorsko dobro, promet i veze**

KLASA: 342-01/21-01/224  
URBROJ: 2170/1-07-02/3-21-2  
Rijeka, 10. prosinca 2021.

Na temelju članka 5. Uredbe o postupku davanja koncesijskog odobrenja na pomorskom dobru („Narodne novine“ br. 36/04, 63/08, 133/13, 63/14) - dalje u tekstu: Uredba, Primorsko-goranska županija, Upravni odjel za pomorsko dobro, promet i veze u predmetu utvrđivanja usklađenosti mikrolokacija iz Plana upravljanja pomorskim dobrom na području Grada Opatije za 2022. godinu (KLASA: 342-01/21-01/38, URBROJ: 2156/01-03-21-3) od 30. studenog 2021. godine s Godišnjim planom upravljanja pomorskim dobrom Primorsko-goranske županije za 2022. godinu („Službene novine Primorsko-goranske županije“ broj 28/21) izdaje slijedeću

#### POTVRDU

kojom se potvrđuje da mikrolokacije iz Plana upravljanja pomorskim dobrom na području Grada Opatije za 2022. godinu (KLASA: 342-01/21-01/38, URBROJ: 2156/01-03-21-3) od 30. studenog 2021.– dalje u tekstu: Plan, nisu u suprotnosti s Godišnjim planom upravljanja pomorskim dobrom Primorsko-goranske županije za 2022. godinu („Službene novine Primorsko-goranske županije“ broj 28/21) osim za lokacije iz:

- točke 1.c) - plaža Belveder, te
- točke 2.c 4.) - šank (1 kom) za obavljanje ugostiteljske djelatnosti sa pripadajućom terasom od 600 m<sup>2</sup> ispred ugostiteljskog objekta kavane-pizzerie Bella Vista.

#### Obrazloženje

Člankom 5. stavkom 2. Uredbe propisano je da godišnji plan upravljanja pomorskim dobrom jedinica lokalne samouprave mora biti usklađen sa županijskim godišnjim planom upravljanja pomorskim dobrom u pogledu plana koncesioniranja i davanja koncesijskih odobrenja, o čemu nadležno tijelo u županiji daje potvrdu.

Uvidom u dostavljeni Plan utvrđeno je da je isti u skladu s Godišnjim planom upravljanja pomorskim dobrom Primorsko-goranske županije za 2022. godinu („Službene novine Primorsko-goranske županije“ broj 28/21) osim za lokacije iz:

- točke 1.c) - plaža Belveder, te
- točke 2.c) 4. - šank (1 kom) za obavljanje ugostiteljske djelatnosti sa pripadajućom terasom od 600 m<sup>2</sup> ispred ugostiteljskog objekta kavane-pizzerie Bella Vista.

Za navedene lokacije u tijeku su pripreme za postupak koncesioniranja.

Ukoliko se do 30. travnja 2022. godine ne okončaju postupci koncesioniranja naknadno će se izdati Dopuna potvrde za izdavanje koncesijskih odobrenja na navedenim lokacijama.

U odnosu na točku 2. b) 10. – ugostiteljska terasa ispred ugostiteljskog objekta Hemingway bar (od 122 m<sup>2</sup>) napominje se da je navedena lokacija uključena u Godišnji

plan upravljanja pomorskim dobrom Primorsko-goranske županije za 2022. godinu. Obzirom da se radi o cjelogodišnjem poslovanju postupak koncesioniranja provesti će se tijekom 2022. godine za 2023. godinu.

Sukladno članku 9. stavak 2. a u svezi članka 8. stavka 4. Uredbe, potrebno je koncesijska odobrenja izdavati na jednu kalendarsku godinu. Iznimno, kada se Odobrenje daje na vremenski rok dulji od 1 (jedne) kalendarske godine, Vijeće za koncesijska odobrenja dužno je prethodno, temeljem obrazloženog zahtjeva, ishoditi posebnu potvrdu nadležnog tijela u županiji, kojom se potvrđuje da za vrijeme na koje se daje odobrenje neće biti pokrenut postupak koncesioniranja.

  
**PROČELNICA**  
Nada Milošević, dipl.iur.



**117.**

Na temelju članka 29. Statuta Grada Opatije (25/09, 30/09-ispravak, 7/13, 3/18, 5/18-ispravak, 3/20 i 3/21) i Programa Projekta «Grad Opatija – prijatelj djece» za razdoblje 2020.-2024. godine, Gradsko vijeće Grada Opatije na sjednici održanoj 13.prosinca 2021. godine donosi

**IZVEDBENI PLAN OSTVARIVANJA PRAVA I POTREBA DJECE  
GRADA OPATIJE ZA 2022. GODINU**

Izvedbeni plan ostvarivanja prava i potreba djece Grada Opatije temelji se na dugoročnom Programu Projekta “Grad Opatija – prijatelj djece” za razdoblje od 2020. do 2024. godine, odnosno mjerama za podizanje kvalitete života djece u Opatiji i ostvarenim rezultatima od uključivanja u Akciju “Gradovi i općine – prijatelji djece” do danas.

R.b.	PODRUČJE	AKTIVNOST	NOSITELJI AKTIVNOSTI
1.	Ostvarivanje i promocija dječjih prava	<b>Aktivnosti XIII. saziva Dječjeg gradskog vijeća Grada Opatije</b>	Društvo Naša Djeca Opatija (DND Opatija) Osnovna škola Rikard Katalinić Jeretov Opatija (OŠ R.K.Jeretov)
2.	Slobodno vrijeme djece	<b>Obilježavanje 70. godina Društva „Naša djeca“ Opatija</b>  <b>„Kad ti priča zamiriše“</b> Senzoričke priče za djecu s teškoćama u razvoju uključenu u Radionicu igraonicu „Kolibrići“.	DND Opatija  DND Opatija
3.	Socijalna skrb i podrška roditeljima u skrbi i odgoju djece	<b>Obilježavanje 20. godina Radionice igrionice „Kolibrići“ za djecu s teškoćama u razvoju DND Opatija</b>  <b>Online predavanja RZ (rastimo zajedno) Mini-</b> interaktivna web predavanja za roditelje koja su nastala sa ciljem podrške roditeljstvu zbog nemogućnosti rada uživo s roditeljima uslijed epidemije Covid-19. Za sada je osmišljeno 6 predavanja, koje je kreiralo 6 psihologinja (među njima i psihologinja DV Opatija). Predavanja su se provodila i tijekom prošle pedagoške godine, a planira se i kreiranje novih tema u suradnji s Centrom za podršku roditeljstvu Rastimo zajedno.  <b>Program Rastimo zajedno</b> – je ciklus od 11 radionica podrške roditeljstvu koji se u DV Opatija s roditeljima provodi od 2011. godine, a provode ga educirane voditeljice. Cilj programa je stvoriti poticajno i osnažujuće okruženje u kojemu roditelji s voditeljicama radionica i s drugim roditeljima razmjenjuju ideje o načinima na	DND Opatija  Dječji vrtić Opatija (DV Opatija)  DV Opatija

		<p>koje žive svoje roditeljstvo i o načinima na koje se odnose prema svojem djetetu, bolje upoznaju sebe kao roditelja te doznaju nove načine odnošenja prema djetetu. Također, upoznaju znanstvena stajališta o roditeljstvu na dobrobit djeteta i roditelja te pozitivnoj interakciji roditelja i djeteta.</p> <p>Program će se s grupom zainteresiranih roditelja provoditi u vrtiću isključivo u slučaju povoljnih epidemioloških uvjeta.</p>	
4.	Dijete u sigurnom i zdravom gradu	<p><b>Senzorni vrt DND-a</b> Urediti vanjski prostor udruge (balkonić, oko klupice i stepenice) u senzorni vrt s biljkama našeg kraja (lavanda, lovor, ružmarin, metvica, ...) koji bi koristili polaznici aktivnosti DND Opatija uključeni u rad radionice i igraonice za djecu s teškoćama „Kolibrići“.</p> <p>Senzorni vrt važan je za poticanje podražaja kod djece s teškoćama u razvoju, smiruje ih, dopušta im da istražuju na nov način kroz miris, okus, vid i dodir. Senzorni vrtovi smišljeni su tako da pružaju mogućnosti za poticanje osjetila, kako pojedinačno, tako i u kombinaciji.</p> <p><b>IP-CORONA-2020-12-3798</b> <b>Učenje biologije u epidemiološki prilagođenom istraživačkom okruženju</b> U sklopu projekta „Učenje biologije u epidemiološki prilagođenom istraživačkom okruženju“ pod vodstvom Ines Radanović s Katedre metodike biologije, Biološkog odsjeka Prirodoslovno-matematičkog fakulteta Sveučilišta u Zagrebu izraditi će se materijali za poučavanje i učenje te provjere znanja. Primjenom pripremljenih materijala za poučavanje i učenje u okviru odabranih tema kod učenika će se poboljšati konceptualno razumijevanje te doprinijeti prirodoslovnoj pismenosti učenika. Tijekom provedbe projekta na razini škole s učenicima će se korištenjem izvora nastalih u projektu razvijati konceptualno razumijevanje u okviru definiranih tema.</p> <p><b>Dragocjena plastika – projekt</b> Projektom će se poticati kritičko mišljenje i djelovanje za održivi razvoj te podizati svijesti učenika o važnosti smanjenja</p>	<p>DND Opatija, Parkovi Opatija</p> <p>OŠ R.K.Jeretov Prirodoslovno-matematički fakultet Sveučilišta u Zagrebu Biološki odsjek</p> <p>OŠ R.K.Jeretov</p>

		<p>uporabe jednokratne plastike u svakodnevnom životu, u školi i domu. Razvijat će se navike i svijest o potrebi recikliranja plastike. Razlikovati vrste plastike i prepoznati prednosti i mane uporabe plastike. Pronalaziti će se način za ponovnu uporabu plastičnih predmeta te mogućnosti recikliranja. Upoznavanje s globalnim projektom „Precious plastic“.</p> <p><b>Novi život stoljetne pinije – projekt</b> U suradnji s obrazovnim institucijama koje se bave znanstvenim i pedagoškim radom, Prirodoslovnim muzejom i Akademijom primijenjenih umjetnosti, stavlja se u prvi plan promocija društveno korisnog učenja i potiče se implementacija ciljeva održivog razvoja u obrazovanju. Suradnja objedinjuje različite dobne skupine te učenici i studenti prolaze kroz izradu prenočišta/ gnjezdilice za ptice. Naučit će kako čuvati prirodu i kako oplemeniti ono što je priroda na neki način odbacila, u ovom slučaju stablo stoljetne pinije.</p> <p><b>Vježbe ponašanja u slučaju elementarne nepogode (potresa) – u vrtićima</b> će se s djecom i odgojiteljima provesti vježbe kroz koje će učiti o postupcima u slučaju potresa. Radionice će se provesti u suradnji s GD Crvenog križa Opatija</p>	<p>OŠ R.K.Jeretov Akademija primijenjenih umjetnosti Sveučilišta u Rijeci Prirodoslovni muzej Rijeka</p> <p>DV Opatija Gradsko društvo Crvenog križa Opatija (CK Opatija)</p>
5.	Zdravlje djece	<p><b>„Pravilna prehrana za male i velike“</b> u suradnji s Crvenim križem i Ugostiteljskom školom. Projekt uključuje djecu i roditelje koji pod vodstvom i u suradnji s kuharima i nutricionistima usvajaju znanja i vještine vezane uz pripremanje hrane što može utjecati na razvoj njihovih navika hranjenja.</p> <p><b>Mentalno zdravlje</b> Kroz radionice i predavanja „opremiti“ učenike strategijama suočavanja sa stresom, naučiti ih kako prepoznati i imenovati vlastite emocije te na koji način i gdje potražiti pomoć ukoliko im je potrebna.</p>	<p>DV Opatija CK Opatija Ugostiteljska škola Opatija</p> <p>OŠ „Rikard Katalinić Jeretov“ Opatija Specijalistička psihijatrijska ordinacija Sanja Katalinić</p>
6.	Odgoj i obrazovanje djece	<p><b>"Naučimo zajedno financijski i digitalno pismeni biti"</b> - promicanje vrijednosti aktivnog građanstva educiranjem djece osnovnoškolske dobi o</p>	<p>DND Opatija i Ministarstvo obrazovanja (čekaju se rezultati natječaja)</p>

		<p>važnosti financijske i digitalne pismenosti za aktivan, inkluzivan, zdrav i kvalitetan životni stil djece prilagođen digitalnom dobu.</p> <p><b>STEM radionice za djecu</b> – program će se provoditi u sklopu nastavka projekta Dječji vrtić Opatija – Suvremeni vrtić za suvremenu obitelj u slučaju pozitivnog ishoda (rezultati projekta se čekaju). Radionice će se provoditi s djecom u vrtiću te će obuhvaćati STEM područje.</p> <p><b>Uvođenje elemenata Montessori pedagogije u odgojno-obrazovni rad</b> – 3 odgojiteljice DV Opatija trenutno se educiraju za provođenje Montessori pedagogije. Po završetku edukacije u skupinama će se uvesti elementi Montessori pedagogije.</p> <p><b>Razmisli pa klikni ide u vrtić - radionice o sigurnosti djece na internetu</b> koje će se provesti s djecom, a u kojima se kroz teoretski i praktičan rad, obuhvaćaju teme sigurnog i odgovornog ponašanja na internetu. Roditelji će o sigurnosti na internetu, internetu kao poticajnom alatu uz pomoć kojeg djeca razvijaju različite vještine kroz igru i zabavu kao i sadržaju radionica s djecom biti upoznati putem pisanog materijala. U radionicama za djecu uz interaktivni sadržaj razgovarat će se o dječjim navikama korištenja interneta, osnovama sigurnog ponašanja na internetu te korištenja interneta. Provest će se i istraživanje o dječjem doživljavanju, korištenju interneta te iskustvima vezanim uz korištenje interneta.</p> <p><b>Projekt PROMEHS</b> (promocija mentalnog zdravlja) – projekt se provodi u suradnji s Učiteljskim fakultetom Sveučilišta u Rijeci. Osnovni cilj ovog projekta je razvoj, implementacija i evaluacija kurikulumu za mentalno zdravlje djece i mladih u dječjim vrtićima, osnovnim te srednjim školama kako bi se osnažila povezanost između školskih programa temeljenih na</p>	<p>DV Opatija</p> <p>DV Opatija</p> <p>DV Opatija</p> <p>DV Opatija Sveučilište u Rijeci, Učiteljski fakultet</p>
--	--	--	---

		<p>istraživačkim rezultatima i odgojno-obrazovnih institucija, odnosno kreirala kvalitetna veza između znanosti, prakse i politika. Ovo bi trebao biti prvi kurikulum mentalnog zdravlja koji će zajednički kreirati znanstvenici, praktičari i predstavnici lokalnih zajednica te zakonodavstva iz 20 institucija iz sedam uključenih zemalja u projektu (Italija, Hrvatska, Grčka, Latvija, Malta, Portugal i Rumunjska). Do mjeseca veljače 2022. godine provodit će se planirane aktivnosti i održati još dvije supervizije, a u mjesecu ožujku 2022. godine održat će se završna konferencija.</p> <p><b>Naša mala knjižnica</b> – projekt je usmjeren na popularizaciju čitanja među djecom i stalno povećanje i razvoj dječje publike i to zanimljivim i poticajnim aktivnostima prilagođenim njihovu uzrastu. Svrha je ovog projekta ponuditi djeci knjigu koja zaokuplja pažnju svojim cjelokupnim sadržajem, potaknuti na čitanje uz promišljanje i aktivno sudjelovati u stvaranju publike koja razmišlja, analizira i usmjereno djeluje na svim područjima društvenog života.</p> <p><b>Čitajmo!</b> Razvoj čitalačke pismenosti i poticanje čitatelja na aktivno i kritičko čitanje jedan je od triju ključnih strateških ciljeva Nacionalne strategije poticanja čitanja za razdoblje od 2017. do 2022. godine. Suradnja čitateljskih klubova osnovne škole i gimnazije kojima se želi poticati čitalačka kultura u smjeru stvaranja lokalne zajednice čitatelja uz osnaživanje međugeneracijske razmjene iskustva, mišljenja i doživljaja o čitanju i knjigama.</p> <p><b>Čitalački laboratorij</b> Omogućiti učenicima pristup vrijednim slikovnicama, usavršavati tehniku čitanja, bogatiti rječnik, izazivati emocije, razvijati govor, kritičko promišljanje, uočavanje dodatnih spoznaja kroz ilustracije, poticati stvaralaštvo.</p>	<p>DV Opatija</p> <p>OŠ R.K.Jeretov“ Gradska knjižnica i čitaonica „Viktor Car Emin“ Opatija Gimnazija Eugena Kumičića</p> <p>OŠ R. K. Jeretov Područna škola Ičići</p> <p>OŠ R. K. Jeretov Opatija</p>
--	--	---	---

		<p><b>Christmas cards exchange – e-Twinning projekt</b> Projekt je namijenjen učenicima trećih razreda koji žele saznati više o različitim kulturama i poslati svoje čestitke diljem svijeta.</p>	
7.	Kultura i šport za djecu	<p><b>Sportsko-rekreativne aktivnosti</b> – u suradnji s KŠR Gorovo Opatija s djecom će se provoditi razne rekreativne i sportske aktivnosti – šetnje obližnjim stazama i šumama, djeca će se upoznati s različitim tipovima treninga – sportske igre, osnove gimnastike, atletike.</p> <p><b>Škola u kinu</b> – projekt riječkog Art-kina usmjeren poticanju razvoja filmske kulture kod djece i mladih. Art-kino je u proteklom razdoblju usmjerio i intenzivirao svoj rad prema djeci predškolske dobi i to osmišljavanjem i provedbom posebnog programa za dječje vrtiće, kako bi se djecu od najranije dobi familijariziralo s filmom i kinom. Djeca se kroz ovaj program upoznaju s kratkim animiranim filmovima primjerenim njihovoj dobi. Usljed pandemije Covid-19, Art-kino je tijekom prošle pedagoške godine odlučio dio ovog programa ponuditi vrtićima i školama u online varijanti te ga djeca i mladi PGŽ mogu pratiti u svojim vrtićima i školama, a u program se uključio i DV Opatija.</p> <p><b>Univerzalna atletska škola</b> U suradnji s KŠR Gorovo učenici PŠ Veprinac će se uz stručno vođenje upoznati s različitim tipovima treninga. U okviru programa bit će obuhvaćene sportske igre, osnove gimnastike s naglaskom na atletskim elementima, školom trčanja i kretanjama u prirodi.</p>	<p>DV Opatija Klub za športsku rekreaciju Gorovo (KŠR Gorovo)</p> <p>DV Opatija</p> <p>OŠ R. K. Jeretov Područna škola Veprinac KŠR Gorovo</p>

Izvedbeni plan ostvarivanja prava i potreba djece Grada Opatije za 2022. godinu objavit će se u „Službenim novinama Primorsko-goranske županije“.

KLASA: 602-02/21-01/13  
URBROJ: 2156/01-01-21-2  
Opatija, 13.prosinca 2021.

GRADSKO VIJEĆE GRADA OPATIJE  
Predsjednica Gradskog vijeća  
Dr.sc. Neva Slani, v.r.

## 118.

Na temelju članka 14. stavka 1. Zakona o proračunu («Narodne novine» broj 87/08, 136/12, 15/15) te članka 29. i 94. Statuta Grada Opatije («Službene novine Primorsko goranske županije» broj 25/09, 30/09-ispravak, 7/13, 17/13-pročišćeni tekst, 3/18, 5/18-ispravak, 3/20 i 3/21) Gradsko vijeće Grada Opatije, na sjednici održanoj dana 13. prosinca 2021. godine donosi

### ODLUKU o izvršavanju Proračuna Grada Opatije za 2022. godinu

#### I. OPĆE ODREDBE

##### Članak 1.

Ovom Odlukom uređuje se struktura prihoda i primitaka te rashoda i izdataka Proračuna, njegovo izvršavanje, opseg zaduživanja i jamstva, upravljanje financijskom i nefinancijskom imovinom, prava i obveze proračunskih korisnika, ovlasti Gradonačelnika, te druga pitanja u izvršavanju Proračuna u 2022. godini.

##### Članak 2.

Proračun se donosi i izvršava u skladu s načelima jedinstva i točnosti proračuna, uravnoteženosti, obračunske jedinice, univerzalnosti, specifikacije, dobrog financijskog upravljanja i transparentnosti.

##### Članak 3.

Ako se tijekom godine usvoje odluke i drugi propisi na osnovi kojih nastaju nove obveze za Proračun, sredstva će se osigurati u Proračunu za sljedeću proračunsku godinu u skladu s trogodišnjim fiskalnim projekcijama i mogućnostima.

#### II. SADRŽAJ PRORAČUNA

##### Članak 4.

- (1) Proračun se sastoji od općeg i posebnog dijela.
- (2) Opći dio Proračuna čini Račun prihoda i rashoda i Račun financiranja.
- (3) Račun prihoda i rashoda sastoji se od prihoda od poreza, pomoći, prihoda od imovine, prihoda od pristojbi i naknada, ostalih prihoda i prihoda od prodaje nefinancijske imovine. Prihodima se financiraju rashodi utvrđeni za financiranje javnih potreba na razini Grada na temelju zakonskih i drugih propisa.
- (4) U Računu financiranja iskazuju se primici od financijske imovine i zaduživanja te izdaci za financijsku imovinu i otplatu kredita i zajmova.
- (5) Posebni dio Proračuna sastoji se od plana rashoda i izdataka proračunskih korisnika iskazanih po vrstama, raspoređenih u programe koji se sastoje od aktivnosti i projekata.
- (6) Uz Proračun donosi se Plan razvojnih programa kojim se definiraju ciljevi i prioriteti razvoja Grada Opatije povezani sa programskom i organizacijskom strukturom Proračuna.

#### III. IZVRŠAVANJE PRORAČUNA

##### Članak 5.

(1) Proračunski korisnici mogu preuzeti obveze na teret proračuna tekuće godine samo za namjene i do visine utvrđene

proračunom ako su za to ispunjeni svi zakonom i drugim propisima utvrđeni uvjeti.

(2) Otplate glavnica i kamata od zaduživanja i danih jamstava mogu se izvršavati u iznosima iznad planiranih.

(3) Obveze po ugovorima koje zahtijevaju plaćanje u sljedećim godinama mogu se preuzeti uz suglasnost Gradonačelnika.

(4) Proračunski korisnici mogu preuzeti obveze po investicijskim projektima tek po provedenom stručnom vrednovanju i ocijenjenoj opravdanosti i učinkovitosti investicijskog projekta.

(5) Čelnici proračunskih korisnika dužni su redovito pratiti izvršavanje financijskog plana, a obveze izvršavati do visine utvrđene financijskim planom.

(6) Pročelnici upravnih odjela dužni su redovito pratiti izvršavanje Proračuna na razini Odjela, a obveze izvršavati do visine utvrđene Proračunom.

##### Članak 6.

(1) Namjenski prihodi i primici koji nisu iskorišteni u prethodnoj godini prenose se u proračun za tekuću proračunsku godinu.

(2) Ako su namjenski prihodi i primici ostvareni u nižem opsegu nego što je to iskazano u Proračunu, proračunski korisnik može preuzeti i plaćati obveze samo u visini stvarno uplaćenih, odnosno raspoloživih sredstava.

(3) Uplaćeni i preneseni a manje planirani namjenski prihodi i primici mogu se izvršavati iznad iznosa utvrđenih u Proračunu, a do visine uplaćenih, odnosno prenesenih sredstava.

(4) Uplaćeni i preneseni a manje planirani namjenski primici od zaduživanja mogu se izvršavati iznad iznosa utvrđenih u Proračunu, uz prethodnu suglasnost Gradonačelnika.

(5) Aktivnosti i projekti za koje su sredstva osigurana u Proračunu tekuće godine a nisu izvršeni do visine utvrđene Proračunom mogu se u toj visini izvršavati u sljedećoj godini, uz prethodnu suglasnost Gradonačelnika.

##### Članak 7.

(1) Gradonačelnik odobrava preraspodjelu sredstava na proračunskim stavkama na razini Razdjela i/ili proračunskih korisnika ili između proračunskih korisnika najviše do 5% rashoda i izdataka na stavci koja se umanjuje.

(2) Gradonačelnik je obavezan uz polugodišnje i godišnje izvješće izvijestiti Gradsko vijeće o preraspodjeli sredstava.

(3) Plaćanje predujma moguće je samo iznimno i na temelju prethodne suglasnosti Gradonačelnika.

(4) Izuzetno od stavka 3. plaćanje predujmom moguće je bez suglasnosti pod uvjetom da ukupna vrijednost roba ili usluga za koje se plaća predujam ne prelazi 20.000 kuna.

(5) Proračunskim korisnicima i mjesnim odborima nije moguće dodijeliti sredstava proračuna izvan sredstava osiguranih proračunom, osim u slučaju plaćanja radova, roba i usluga koje Gradu isti obavljaju na tržišnim osnovama.

##### Članak 8.

(1) Gradonačelnik može obustaviti izvršavanje pojedinih rashoda tijekom proračunske godine u slučaju ispunjenja sljedećih okolnosti:

a. ako zbog nastanka novih obveza za Proračun, zbog promjena gospodarskih kretanja ili izmjena zakonskih propisa povećaju rashodi ili izdaci, odnosno smanje prihodi ili primici Proračuna i/ili

b. ako se prihodi Proračuna ne ostvaruju u visini potrebnoj za pokriće rashoda i izdataka.

(2) Privremene mjere obustave mogu trajati najduže 45 dana.

(3) Ako se za vrijeme provođenja mjera privremene obustave izvršavanja Proračuna, Proračun ne može uravnotežiti, Gradonačelnik mora najkasnije u roku od 15 dana prije isteka roka za privremenu obustavu izvršavanja Proračuna predložiti izmjene i dopune Proračuna, kojima se ponovno uravnotežuju prihodi i primici odnosno rashodi i izdaci Proračuna.

(4) U proračunu za 2022. godinu temeljem Odluke o raspodjeli rezultata poslovanja po Godišnjem obračunu Proračuna za 2019. godinu i sukcesivnom pokriću manjka u periodu 2020.-2022.g. koja je donesena na 35. sjednici GV 24.06.2020.g., planira se pokriće manjka od 6.000.000 kuna iz prihoda od prodaje imovine.

#### Članak 9.

(1) Proračunska zaliha osigurava se u iznosu od 200.000,00 kn.

(2) Proračunska zaliha može se koristiti isključivo za pokriće rashoda i izdataka Proračuna koji su se ostvarili iznad plana uslijed nepredviđenih okolnosti ili za rashode i izdatke koji nisu bili planirani Proračunom.

(3) O korištenju sredstava proračunske zalihe odlučuje Gradonačelnik, koji je obavezan o utrošku iste izvijestiti Gradsko vijeće za svaki mjesec tijekom proračunske godine.

#### Članak 10.

(1) Za potrebe redovnog rada mjesnih odbora, svakom mjesnom odboru osiguravaju se sredstva u iznosu od 85.600,00 kuna, osim MO Tošina i Punta Kolova kojima se osiguravaju sredstva u iznosu 79.800,00 kuna, koji se raspoređuju sukladno financijskim planovima Mjesnih odbora na materijalne troškove (npr. struja, voda, telefon, grijanje itd.), ostale materijalne troškove i za komunalne akcije, s time da iznos za komunalne akcije ne može biti manji od 40.000,00 kuna. Sredstva za rad mjesnih odbora uključuju i naknade za rad članova vijeća sukladno broju članova vijeća Mjesnih odbora.

(2) Mjesnim odborima osigurava se sredstva Proračuna za organizaciju manifestacija planiranih financijskim planom s time da ukupan iznos ne može biti viši od 13.500,00 kuna po mjesnom odboru, osim u slučaju namjenski uplaćenih donacija.

(3) Vlastiti i namjenski prihodi Mjesnih odbora uplaćuju se u Proračun Grada i koriste se za pokriće rashoda mjesnih odbora sukladno njihovim financijskim planovima.

(4) Ostvarenje i utrošak vlastitih prihoda Mjesnih odbora nadzire Upravni odjel za financije i društvene djelatnosti.

(5) Mjesni odbori ne smiju sredstva proračuna utrošiti za donacije pravnim i fizičkim osobama.

(6) Mjesni odbori su dužni planiranu realizaciju nabave roba, usluga za komunalne akcije prethodno uskladiti sa Upravnim odjelom za komunalni sustav i zaštitu okoliša.

(7) Realizaciju sredstava za komunalne akcije nadzire Upravni odjel za komunalni sustav i zaštitu okoliša.

#### Članak 11.

(1) Upravni odjel za financije i društvene djelatnosti do 5. rujna tekuće godine dostavlja Gradonačelniku Polugodišnji izvještaj o izvršenju Proračuna. Gradonačelnik podnosi Gradskom vijeću, na donošenje polugodišnji izvještaj o izvršenju Proračuna do 15. rujna tekuće godine.

(2) Upravni odjel za financije i društvene djelatnosti do 1. svibnja tekuće godine dostavlja Gradonačelniku Godišnji izvještaj o izvršenju Proračuna za prethodnu godinu.

(3) Gradonačelnik podnosi Gradskom vijeću na donošenje godišnji izvještaj o izvršenju Proračuna do 1. lipnja tekuće godine za prethodnu godinu.

(4) Izvještaj iz stavka 3. Gradonačelnik dostavlja Ministarstvu financija i Državnom uredu za reviziju u roku od 15 dana nakon što ga usvoji Gradsko vijeće.

(5) Upravni odjeli Grada dužni su na zahtjev Upravnog odjela za financije i društvene djelatnosti dostaviti godišnja i polugodišnja izvješća o izvršavanju Proračuna na razini odjela u rokovima utvrđenim u zahtjevu.

### IV GRADSKA RIZNICA

#### Članak 12.

(1) Uplate prihoda i primitaka, te isplate rashoda i izdataka Gradskog proračuna i proračunskih korisnika izvršavaju se putem jedinstvenog računa Gradske riznice.

(2) Gradska riznica ima jedan račun za sva plaćanja, a računi proračunskih korisnika sastavni su dio tog računa.

(3) Gradskom riznicom upravlja Upravni odjel za financije i društvene djelatnosti.

#### Članak 13.

(1) Prihodi Proračuna ubiru se i uplaćuju u Proračun u skladu sa Zakonom i drugim propisima neovisno o visini prihoda planiranih u Proračunu.

(2) Prihodi tijela gradske uprave obavljanjem vlastite djelatnosti sastavni su dio prihoda Proračuna.

(3) Vlastiti i namjenski prihodi i primici proračunskih korisnika uplaćuju se u Proračun Grada.

(4) Sva plaćanja unutar Gradske riznice prema dobavljačima proračunskih korisnika izvršavaju se izravno, temeljem zahtjeva proračunskih korisnika za plaćanje, putem jedinstvenog računa.

(5) Izuzetno od stavka 3. ovog članka, Proračunski korisnik Dječji vrtić Opatija vlastite prihode prikuplja na vlastitom transakcijskom računu ali je iste dužan dva puta mjesečno (15-og i 30-og u mjesecu) u visini ostvarenih prihoda za prethodno razdoblje uplatiti u Proračun Grada. Proračunski korisnici Osnovna škola Rikard Katalinić Jeretov te ustanova Festival Opatija, nemaju obvezu uplate vlastitih prihoda u Proračun, ali su obvezni do 15-og u mjesecu po isteku svakog tromjesečja, izvijestiti Upravni odjel za financije i društvene djelatnosti o ostvarenim vlastitim prihodima i primicima.

(6) Ostvarenje i utrošak vlastitih namjenskih prihoda proračunskih korisnika nadzire Upravni odjel za financije i društvene djelatnosti.

#### Članak 14.

Sredstva drugih jedinica lokalne samouprave, na području kojih proračunski korisnici obavljaju djelatnost, prenose se kao tekuće i kapitalne pomoći za programe proračunskih korisnika u Proračun Grada.

### V. UPRAVLJANJE FINANCIJSKOM I NEFINANCIJSKOM IMOVINOM

#### Članak 15.

Imovinu Grada čine financijska i nefinancijska imovina kojom upravlja Gradonačelnik u skladu s posebnim propisima i Statutom Grada.

## Članak 16.

(1) Raspoloživim novčanim sredstvima na računu Proračuna upravlja Gradonačelnik.

(2) Novčana sredstva iz stavka 1. ovog članka mogu se polagati u poslovnu banku, poštujući načela sigurnosti, likvidnosti i isplativosti ulaganja.

(3) Odluku o izboru banke donosi Gradonačelnik.

## Članak 17.

(1) Gradsko vijeće može na prijedlog Gradonačelnika odlučiti o kupnji dionica ili udjela u trgovačkom društvu ako su za kupnju osigurana sredstva u proračunu i ako se s time štiti interes Grada.

(2) U slučaju da prestane javni interes za vlasništvo dionica ili udjela u kapitalu pravnih osoba Gradsko vijeće na prijedlog Gradonačelnika može odlučiti da se dionice odnosno udjeli u kapitalu prodaju ako to nije u suprotnosti s posebnim zakonom.

(3) Ostvarena sredstva od prodaje udjela i uloga u kapitalu mogu se koristiti samo za otplatu duga u Računu financiranja.

(4) U slučaju da se sredstva od prodaje udjela i uloga u kapitalu ostvare u iznosu većem od potrebnog za otplatu duga u proračunskoj godini, mogu se koristiti i za nabavku nefinancijske i financijske imovine.

## Članak 18.

Za stjecanje imovine bez naknade proračunskim korisnicima potrebna je suglasnost Gradonačelnika ukoliko bi takvo stjecanje prouzročilo veće troškove za Grad.

## Članak 19.

(1) Sredstva za osiguranje nefinancijske dugotrajne imovine osigurana su u rashodima poslovanja proračunskih korisnika.

(2) Proračunskim korisnicima ne osiguravaju se sredstva za amortizaciju dugotrajne imovine.

## VI. ODGODA NAPLATE, OTPIS DUGOVANJA I PRODAJA POTRAŽIVANJA

## Članak 20.

(1) Gradonačelnik može na zahtjev dužnika, uz primjereno osiguranje i kamate, odgoditi plaćanje ili odobriti obročnu otplatu duga za prihode koji se ne smatraju javnim davanjima, pod uvjetima propisanim Zakonom o proračunu i pod zakonskim propisima.

(2) Naplata duga iz stavka 1. ovog članka može se odgoditi jednokratno do 24 mjeseca ili se može odobriti plaćanje duga u obrocima i to maksimalno do 36 mjesečnih obroka.

(3) Iznimno od stavka 1. ovog članka Upravni odjel za financije i društvene djelatnosti može na zahtjev dužnika, odgoditi plaćanje ili odobriti obročnu otplatu duga i to za iznose potraživanja do 20.000,00 kuna.

## Članak 21.

(1) Gradonačelnik može na zahtjev dužnika otpisati odnosno uz suglasnost dužnika prodati potraživanja koja se ne smatraju javnim davanjima pod uvjetima propisanim Zakonom o proračunu i pod zakonskim propisima.

(2) Gradonačelnik može donijeti odluku o otpisu potraživanja za dugovanja po pojedinim vrstama prihoda u slučajevima kada je dužnik umro, a nije ostavio pokretnina i nekretnina iz kojih se može naplatiti dug kao i u drugim slučajevima kada je nastupila nemogućnost naplate.

## Članak 22.

(1) Ako posebnim propisima nije uređeno drugačije, potraživanja na ime javnih davanja mogu se otpisati ako bi izvršenje naplate poreznog duga dovelo u pitanje osnovne životne potrebe dužnika-građanina i članova njegova kućanstva pod sljedećim uvjetima:

1. ako podnositelj zahtjeva ostvaruje pravo na zajamčenu minimalnu naknadu, odnosno pravo na pomoć za uzdržavanje iz sustava socijalne skrbi, ili

2. ako imovno stanje podnositelja zahtjeva i punoljetnih članova njegovog kućanstva odgovara sljedećim uvjetima:

a) kada imovina, u novčanom obliku, podnositelja zahtjeva i članova njegovog kućanstva ne prelazi iznos od dvije proračunske osnovice, na dan podnošenja zahtjeva, po članu njegovog kućanstva,

b) kada podnositelj zahtjeva, odnosno punoljetni članovi kućanstva imaju u vlasništvu stan ili kuću koju koriste isključivo za njihovo stanovanje, te ako imaju u vlasništvu automobil i/ili plovilo, čija vrijednost ne prelazi iznos od dvije proračunske osnovice na dan podnošenja zahtjeva,

c) kada ukupni dohodak i ukupni primici podnositelja zahtjeva i punoljetnih članova njegovog kućanstva mjesečno ne prelaze po članu kućanstva iznos od jedne proračunske osnovice.

(2) Za stjecanje prava na otpis ili djelomičan otpis potraživanja fizička osoba mora ispunjavati kriterij iz stavka 1. točke 1. ovoga članka ili kumulativno kriterije iz stavka 1. točke 2. ovoga članka.

(3) Ukoliko je dužniku – građaninu odobren otpis duga, bez obzira na osnovu nastanka duga, sljedeći zahtjev za otpis duga ne može podnijeti prije proteka roka od pet godina od donošenja odluke o otpisu potraživanja za prvobitni dug.

(4) Postupak otpisa potraživanja vodi i rješava Upravni odjel za financije i društvene djelatnosti, a odluku donosi Gradonačelnik.

## Članak 23.

(1) Upravni odjel za financije i društvene djelatnosti otpisuje potraživanja na ime javnih davanja u sljedećim slučajevima:

a) ako postoji pravomoćno rješenje o brisanju iz sudskog registra po okončanju stečajnog postupka,

b) ako postoji pravomoćno rješenje o brisanju iz sudskog registra u postupku likvidacije ili

c) ako postoji pravomoćno rješenje o sklopljenoj predstečajnoj nagodbi kojim je utvrđeno da se dug otpisuje.

(2) Odluku iz stavka 1. donosi nadležni službenik ili pročelnik Odjela.

## Članak 24.

(1) Ako posebnim propisima nije uređeno drugačije, naplata potraživanja na ime javnih davanja može se odgoditi u cijelosti ili djelomično pod uvjetom da naplata u cijelosti na dan dospjeća predstavlja neprimjereno opterećenje, nanosi veću gospodarsku štetu ili bi dovela do nelikvidnosti, a odgodom plaćanja ili obročnom otplatom duga bi se bitno poboljšale dužnikove mogućnosti otplate duga.

(2) O odgodi naplate duga iz stavka 1. ovoga članka na temelju pisanog i obrazloženog zahtjeva odlučuje Gradonačelnik.

(3) Naplata duga na ime javnih davanja može se odgoditi jednokratno najdulje do 24 mjeseca ili se može odobriti plaćanje duga u obrocima do 24 mjesečna obroka.

(4) U slučaju zahtjeva za odgodu plaćanja ili obročnu otplatu gdje ukupan iznos potraživanja od pravne osobe prelazi 25.000 kuna, a od fizičke osobe-građanina 50.000 kuna, kao i u slučaju kada se traži odgoda naplate na razdoblje dulje od 12 mjeseci obvezno su potrebna sredstva osiguranja naplate.

(5) Sredstva osiguranja naplate mogu biti: neopoziva garancija banke, zalog vrijednosnih papira, založno pravo na nekretninama, pokretninama i pravu građenja, zadužnica ili jamstvo drugih trgovačkih društava solidnog boniteta.

(6) Za vrijeme trajanja odgode obračunavaju se zakonske zatezne kamate.

#### Članak 25.

(1) Sa dužnicima čiji je zahtjev odobren zaključuje se upravni ugovor.

(2) U slučaju iz članka 24. stavka 4. upravni ugovor se neće zaključiti ako dužnik prethodno ne dostavi jedno od sredstava osiguranja.

(3) Izuzetno od stavka 2. ovog članka založno pravo na nekretnini nije potrebno dostaviti ukoliko je isto predviđeno samim upravnim ugovorom.

(4) Ako se dužnik ne pridržava rokova iz odluke o odgodi plaćanja, upravni će se ugovor raskinuti te pokrenuti postupak ovrhe.

(5) U slučaju da je protiv dužnika, s kojim je zaključen upravni ugovor, ranije pokrenut ovršni postupak, isti će se obustaviti po zahtjevu dužnika ili po službenoj dužnosti nakon zaključenja upravnog ugovora.

#### Članak 26.

U pokrenutim postupcima ovrhe donošenjem rješenja o ovrši, rješenjem utvrđene troškove ovrhe neće se naplaćivati ukoliko dužnik uplati iznos duga prije dostave rješenja tijelu nadležnom za provedbu ovrhe.

### VII. ZADUŽIVANJE I JAMSTVA

#### Članak 27.

(1) Grad se može dugoročno zaduživati za investicije uzimanjem kredita ili izdavanjem vrijednosnih papira, uz prethodnu suglasnost Gradskog vijeća i Vlade Republike Hrvatske.

(2) Ukupna godišnja obveza Grada može iznositi najviše do 20% ostvarenih prihoda u godini koja prethodi godini u kojoj se zadužuje, a u iznos ukupne godišnje obveze uključena su i dana jamstva, neplaćene obveze iz prethodnih godina i suglasnosti iz članka 90. stavka 2. Zakona.

(3) Grad Opatija će se u 2022.g. dugoročno zadužiti za realizaciju projekta modernizacije javne rasvjete u iznosu od 8.000.000,00 kuna.

(4) Grad Opatija će se dugoročno zadužiti za investiciju izgradnje zgrade doma zdravlja u iznosu od 20.000.000,00 kuna, od čega planirani iznos zaduženja u 2022.g. iznosi 5.000.000,00 kuna, a u 2023.g. 15.000.000,00 kuna.

(5) JVP izdat će se suglasnost za zaduživanje za izgradnju Vatrogasnog doma u iznosu od 8.700.000,00 kuna, od čega planirani iznos zaduženja u 2022.g. iznosi 1.500.000,00 kuna, a u 2023.g. 7.200.000,00 kuna.

#### Članak 28.

(1) Obveze Proračuna na ime kamata i otplate glavnice po kreditima te obveze po danim jamstvima koje dospijevaju u 2022.godini iskazane su u Računu prihoda i rashoda Proraču-

na te Računu financiranja:

Razdjel 002-Upravni odjel za financije i društvene djelatnosti, Program 2080 - Otplate kredita i to po osnovi:

- kredita za izgradnju Centra Gervais u iznosu od 410.000 kuna kamata i 2.720.000 kuna glavnice (Aktivnost K208003 - Izgradnja Doma umjetnosti),

Razdjel 003-Upravni odjel za komunalni sustav i zaštitu okoliša, Program 3090 – Protupožarna zaštita i spašavanje i to po osnovi:

- dane suglasnosti na ime financijskog leasinga za nabavu vatrogasnog vozila 19.000 kuna kamata i 196.000 kuna glavnice (Kapitalni projekt K309010 Opremanje JVP)

(2) Očekivani iznos ukupnog duga Grada i proračunskih korisnika na kraju 2022.godine iznositi će 27.890.718 kuna što uključuje:

- a. glavnice i kamate po osnovi kredita za izgradnju Centra Gervais u iznosu od 27.661.308 kuna,
- c. dane suglasnosti JVP za obveze po financijskom leasingu za nabavu vatrogasnog vozila 229.410 kuna

#### Članak 29.

(1) Za premošćivanje jaza nastalog zbog različite dinamike priljeva sredstava i dospijeća obveza, Gradonačelnik može donijeti odluku kojom se Grad kratkoročno zadužuje, najduže do 12 mjeseci, bez mogućnosti daljnjeg reprograma ili zatvaranja postojećih obveza po kratkoročnim kreditima ili zajmovima uzimanjem novih kratkoročnih kredita ili zajmova.

(2) Grad se može kratkoročno zadužiti uzimanjem kredita ili zajmova kod poslovne banke u kojoj Grad ima otvoren račun ili kod drugih poslovnih banaka i kreditnih institucija do ukupne visine od 15.000.000,00 kuna

(3) Odluku o odabiru banke ili druge kreditne institucije donosi Gradonačelnik.

#### Članak 30.

Pravna osoba u većinskom izravnom ili neizravnim vlasništvu Grada kao i ustanova čiji je osnivač Grad može se zaduživati samo za investiciju uz suglasnost Gradonačelnika i uz uvjete i na način propisan Zakonom.

#### Članak 31.

(1) Gradonačelnik također može dati jamstvo pravnoj osobi u većinskom izravnom ili neizravnim vlasništvu Grada kao i ustanovi čiji je osnivač za ispunjenje obveza pravne osobe i ustanove, uz uvjete i na način propisan Zakonom.

(2) Grad je obavezan prije davanja jamstva ishoditi suglasnost ministra financija.

(3) Ugovore o jamstvu sklapa Gradonačelnik.

### VIII. PRAVA I OBVEZE PRORAČUNSKIH KORISNIKA

#### Članak 32.

(1) Proračunski korisnici odgovorni su za naplatu vlastitih prihoda i primitaka kao i za izvršavanje svih rashoda i izdataka u skladu s namjenama.

(2) Proračunski korisnici dostavljaju polugodišnje i godišnje financijske izvještaje svog plana Upravnom odjelu za financije i društvene djelatnosti sukladno Pravilniku o financijskom izvješćivanju u proračunskom računovodstvu.

## Članak 33.

(1) Proračunski korisnici dužni su dostaviti godišnji i polugodišnji izvještaj o poslovanju (ostvarenje financijskog plana, izvještaj o radu te prijedlog o korištenju neutrošenih sredstava) Upravnom odjelu za financije i društvene djelatnosti, najkasnije u roku od mjesec dana od isteka roka za predaju godišnjih i polugodišnjih financijskih izvještaja utvrđenih Pravilnikom o financijskom izvještavanju u proračunskom računovodstvu („Narodne novine“ broj 3/15, 93/15, 135/15, 2/17, 28/17, 112/18, 126/19, 145/20 i 32/21).

(2) Upravni odjel za financije i društvene djelatnosti dužan je izvještaj o poslovanju proračunskih korisnika dostaviti Gradonačelniku u daljnjem roku od mjesec dana od isteka roka iz stavka 2. ovog članka.

## VII. OVLAŠTI I ODGOVORNOSTI ČELNIKA JLS I PRORAČUNSKOG KORISNIKA

## Članak 34.

(1) Gradonačelnik, čelnici proračunskih korisnika te čelnici upravnih odjela odgovorni su za planiranje i izvršavanje dijela proračuna iz svoga djelokruga te za zakonitost, svrhovitost, učinkovitost i ekonomično raspolaganje proračunskim sredstvima.

(2) Gradonačelnik, čelnici proračunskih korisnika te čelnici upravnih odjela su odgovorni za preuzimanje obveza, izdavanje naloga za plaćanje te za izdavanje naloga za naplatu u korist proračunskih sredstava.

(3) Gradonačelnik i čelnici proračunskih korisnika mogu određena prava unutarnjim propisima u skladu sa aktima o unutarnjem ustrojstvu prenijeti na druge osobe.

## VIII. NADZOR PRORAČUNSKIH KORISNIKA I OSTALIH KORISNIKA PRORAČUNSKIH SREDSTAVA

## Članak 35.

(1) Upravni odjel za financije i društvene djelatnosti ovlašten je kod proračunskih korisnika kao i kod ostalih korisnika proračunskih sredstava obavljati nadzor utroška sredstava proračuna za namjene za koje su sredstva osigurana.

(2) U slučaju da se nadzorom iz stavka 1. ovog članka utvrdi da je proračunski korisnik odnosno korisnik proračunskih sredstava Proračuna utrošio nenamjenski, Upravni odjel za financije i društvene djelatnosti naložiti će istome povrat sredstava u Proračun Grada.

## IX. ZAVRŠNA ODREDBA

## Članak 36.

Ova Odluka stupa na snagu osmog dana od dana objave u »Službenim novinama« Primorsko-goranske županije.

KLASA: 400-08/21-01/17  
URBROJ: 2156/01-01-21-2  
Opatija, 13. prosinca 2021.

GRADSKO VIJEĆE GRADA OPATIJE

Predsjednica  
Dr. sc. Neva Slani, v. r.

## 119.

Na temelju članka 109. Zakona o cestama («Narodne novine» broj 84/11., 22/13., 54/13., 148/13., 92/14. i 110/19.), članka 59. i 60. Zakona o komunalnom gospodarstvu („Narodne novine“ broj 68/18., 110/18. i 32/20.) te članka 29. Statuta Grada Opatije (“Službene novine Primorsko-goranske županije” broj 25/09., 7/13., 3/18., 5/18.-ispravak, 3/20. i 3/21.), Gradsko vijeće Grada Opatije, na sjednici održanoj dana 13. prosinca 2021. godine, donijelo je

## ODLUKU

## o nerazvrstanim cestama i javno prometnim površinama na području Grada Opatije

## I. OPĆE ODREDBE

## Članak 1.

Ovom Odlukom uređuje se upravljanje, održavanje, gradnje, rekonstrukcija i održavanje nerazvrstanih cesta i javno-prometnih površina na području Grada Opatije (u daljnjem tekstu: Grada), kontrola i nadzor nad izvođenjem radova na njima, te mjere za njihovu zaštitu.

## Članak 2.

(1) Nerazvrstane ceste na području Grada jesu ceste koje se koriste za promet vozilima i koje može svatko slobodno koristiti na način i pod uvjetima propisanim Zakonom o cestama i drugim propisima, a koje nisu razvrstane kao javne ceste u smislu Zakona o cestama i to posebice:

- ceste koje povezuju područja unutar Grada,
- terminali i okretišta vozila javnog prijevoza,
- pristupne ceste do stambenih, poslovnih, gospodarskih i drugih građevina osim onih iz stavka 3. ovog članka,
- druge ceste na području Grada.

(2) Javno-prometne površine na području Grada čine: trгови, pločnici, javni prolazi, javna stubišta, prečaci, šetališta, biciklističke i pješačke staze, nathodnik i druge površine namijenjene kretanju pješaka.

(3) Nerazvrstanom cestom ili javno-prometnom površinom ne smatraju se kolni prilazi ili pješački prilazi koji služe pojedinom objektu i koje su izgradili vlasnici na zemljištu u svom vlasništvu ili suvlasništvu ili na tuđem zemljištu, temeljem ustanovljene služnosti (upisane u zemljišnu knjigu ili ugovora o služnosti puta) ili temeljem građevne dozvole za izgradnju ishođene na svoje ime.

(4) Nerazvrstanu cestu i javno-prometnu površinu čine:  
- cestovna građevina ili građevina javno-prometne površine (donji stroj, kolnička/hodna konstrukcija, sustav za odvodnju atmosferskih voda s nje, drenaže, most, vijadukt podvožnjak, nadvožnjak, propust, tunel, galerija, potporni i obložni zid, pothodnik, nathodnik i sl.) nogostup, biciklistička staza, te sve prometne i druge površine na pripadajućem zemljištu (zelene površine, ugibališta, parkirališta, okretišta, stajališta javnog prijevoza i slično)

- građevinska čestica, odnosno cestovno zemljište u površini koju čine površina zemljišta na kojoj prema projektu treba izgraditi ili je izgrađena cestovna građevina, površina zemljišnog pojasa te površina zemljišta na kojima su prema projektu ceste izgrađene ili se trebaju izgraditi građevine za potrebe održavanja ceste i pružanja usluga vozačima i putnicima

ma (objekti za održavanje ceste, upravljanje i nadzor prometa, benzinske postaje, servisi i drugo),

- zemljišni pojas s obiju strana ceste potreban za nesmetano održavanje nerazvrstane ceste i javno prometne površine, širine prema njihovom projektu, a najmanje jedan metar računajući od crte koja spaja krajnje točke poprečnog presjeka ceste ili javno-prometne površine,

- građevinska čestica odnosno cestovno zemljište u površini koju čine površina zemljišta na kojoj prema projektu treba izgraditi ili je izgrađena cestovna ili javno-prometna građevina, površina zemljišnog pojasa te površina zemljišta na kojima su prema projektu izgrađene ili se trebaju izgraditi građevine za potrebe održavanja i pružanja usluga vozačima i putnicima (objekti za održavanje ceste, upravljanje i nadzor prometa, benzinske postaje, servisi i drugo),

- prometna signalizacija (okomita, vodoravna i svjetlosna) i oprema za upravljanje i nadzor prometa,

- javna rasvjeta i oprema ceste (odbojnici i zaštitne ograde, uređaji za zaštitu od buke, uređaji za naplatu parkiranja i sl.) i oprema javno-prometne površine (zaštitne ograde, klupe, košarice za otpatke i dr.).

### Članak 3.

Pojedini izrazi u smislu ove Odluke, imaju sljedeće značenje:

- „raskrižje“ je prometna površina na kojoj se u istoj razini ili na različitim razinama križaju dvije ili više cesta ili na kojoj se više cesta spaja u širu prometnu površinu,

- „križanje“ je prometna površina na kojoj se u istoj razini ili u različitim razinama križaju cesta i druga prometna infrastruktura,

- „priključak na cestu“ je dio ceste kojim se neka prometna površina povezuje s nerazvrstanom cestom,

- „zaštitni pojas“ je zemljište uz nerazvrstanu cestu na kojemu se primjenjuju ograničenja propisana ovom Odlukom,

- „prilaz na cestu“ je uređena površina uz cestu preko koje vozila i drugi sudionici u prometu, koji dolaze sa zemljišta ili iz zgrada pokraj ceste, neposredno uključuju u promet na cesti,

- „redovno održavanje“ nerazvrstane ceste čini skup mjera i radnji koje se obavljaju tijekom većeg dijela godine ili cijele godine uključujući i sve objekte i instalacije sa svrhom održavanja prohodnosti i tehničke ispravnosti ceste i sigurnosti prometa na njoj,

- „pojačano (izvanredno) održavanje“ nerazvrstane ceste su povremeni radovi koji se obavljaju radi mjestimičnog poboljšanja pojedinih dijelova ceste bez izmjene tehničkih elemenata ceste, osiguranja sigurnosti, stabilnosti i trajnosti ceste i cestovnih objekata i povećanja sigurnosti prometa,

- „prekomjerna uporaba“ nerazvrstane ceste ili javno-prometne površine je privremeno ili trajno povećanje prometa teških i srednje teških vozila na njoj ili njezinom dijelu koje nastaje kao posljedica eksploatacije mineralnih sirovina, sječe šuma, industrijske proizvodnje, izvođenja građevinskih radova i sličnih djelatnosti,

- „izvanredni prijevoz“ je prijevoz vozilima koja sama ili s teretom premašuju propisane dimenzije ili ukupnu masu odnosno propisana osovinska opterećenja,

- „prekopavanje“ je izvođenje radova na nerazvrstanoj cesti koji se sastoje od razbijanja i uklanjanja kolničke konstrukcije, iskopa materijala iz temeljnog tla ili iz nasipa, uklanjanje odnosno postavljanje vodova, nasipavanje i zbijanje nasutog materijala te obnove kolničke konstrukcije nakon nasipavanja.

### Članak 4.

(1) Nerazvrstane ceste i javno-prometne površine na području Grada su javno dobro u općoj uporabi u vlasništvu Grada.

(2) Nerazvrstana cesta ili javno-prometna površina ne može se otuđiti iz vlasništva Grada niti se na njoj mogu stjecati stvarna prava, osim prava služnosti i prava građenja radi izgradnje ili održavanja građevina komunalne i druge infrastrukture, sukladno odluci gradonačelnika Grada Opatije, pod uvjetom da ne ometaju odvijanje prometa i održavanje nerazvrstanih cesta.

(3) Dio nerazvrstane ceste ili javno-prometne površine namijenjen pješacima (nogostup i slično) može se dati u zakup sukladno općim aktima o davanju u zakup javnih površina i drugih nekretnina u vlasništvu Grada za postavljanje privremenih objekata, te reklamnih i oglasnih predmeta ako se time na ometa odvijanje prometa, sigurnosti kretanja pješaka i održavanje nerazvrstanih cesta.

(4) Posebnom odlukom gradonačelnika utvrđuje se visina naknade za osnivanje prava služnosti koju su dužni plaćati ovlaštenici prava služnosti odnosno građenja.

(5) Nekretninu koja je izvlaštenjem, pravnim poslom ili na drugi način postala vlasništvo Grada a prostornom dokumentacijom je predviđena za građenje nerazvrstane ceste ili javno-prometne površine, Grad ne može otuđiti.

(6) Grad je dužan putem nadležnih tijela pokretati i voditi upravne i sudske postupke radi pravne zaštite nerazvrstanih cesta i javnih površina, sprečavanja njihovog samovlasnog zauzeća, ustrojavanja evidencija i gospodarenja njima kao javnim dobrom.

### Članak 5.

(1) Kada je trajno prestala potreba korištenja nerazvrstane ceste/javno-prometne površine ili njezinog dijela na području Grada, može joj se ukinuti status javnog dobra u općoj uporabi, a nekretnina kojoj prestaje taj status ostaje u vlasništvu Grada.

(2) Odluku o ukidanju statusa javnog dobra u općoj uporabi nerazvrstane ceste/javno-prometne površine ili njezinog dijela donosi Gradsko vijeće Grada Opatije.

## II. UPRAVLJANJE NERAZVRSTANIM CESTAMA I JAVNO-PROMETNIM POVRŠINAMA

### Članak 6.

(1) Upravno tijelo nadležno za komunalne poslove Grada (u daljnjem tekstu: Odjel) upravlja nerazvrstanim cestama i javno-prometnim površinama na području Grada.

(2) Pod poslovima upravljanja nerazvrstanih cesta i javno-prometnih površina, u smislu ove Odluke razumijeva se naročito:

- njihovo građenje i rekonstrukcija,
- njihovo održavanje,
- poduzimanje mjera njihove zaštite,
- evidentiranje stvarnog stanja istih kod nadležnog ureda za katastar,
- upis istih u zemljišne knjige.

(3) Odjel vodi jedinstvenu bazu podataka o nerazvrstanim cestama i javno-prometnim površinama kao sastavni dio baze komunalne infrastrukture Grada, sukladno Zakonu cestama, Zakonu o komunalnom gospodarstvu i drugim podzakonskim propisima.

(4) Pregled nerazvrstanih cesta i javno prometnih površina Odjel će učiniti dostupnim objavom na mrežnoj stranici Grada u grafičkom obliku s tekstualnim atributnim podacima (oznaka ceste, naziv ceste, naselje i dužina ceste. Popis je informativan i nema snagu javne isprave.

### III. ODRŽAVANJE NERAZVRSTANIH CESTA I JAVNO-PROMETNIH POVRŠINA

#### Članak 7.

(1) Poslove održavanja nerazvrstanih cesta i javno-prometnih površina, osim poslova iz stavka 2. ovog članka obavlja pravna osobe kojoj je to povjereno ugovorom u skladu s Odlukom o komunalnim djelatnostima Grada (u daljnjem testu: izvođač radova održavanja).

(2) Radove na održavanju uređenih zelenih površina koje pripadaju nerazvrstanoj cesti ili javno prometnoj površini, na održavanju građevina za odvodnju (zatvoreni sustav odvodnje oborinskih voda), kao i održavanju javne rasvjete uz njih obavljaju pravne odnosno fizičke osobe kojima je to povjereno u skladu sa Zakonom o komunalnom gospodarstvu i Odlukom o komunalnim djelatnostima.

(3) Revizijska okna i poklopci revizijskih okana svih komunalnih i drugih instalacija i uređaja ugrađenih u nerazvrstanu cestu ili javno-prometnu površinu dužan je održavati vlasnik tih instalacija i uređaja.

#### Članak 8.

Obim i nivo održavanja nerazvrstanih cesta i javno-prometnih površina utvrđuje Gradsko vijeće programom održavanja komunalne infrastrukture, na način da se programom treba osigurati trajan, siguran i nesmetan promet, bez opasnosti za osobe i imovinu, a sve u skladu s čl. 9.-15. ove Odluke.

#### Članak 9.

Poslove održavanja nerazvrstanih cesta i javno-prometnih površina čine:

- poslovi redovnog održavanja i
- poslovi pojačanog (izvanrednog) održavanja

#### Redovno održavanje

#### Članak 10.

(1) Redovno održavanje čini skup mjera i radnji koje se obavljaju tijekom većeg dijela godine ili cijele godine na cestama i javno-prometnim površinama uključujući i sve objekte i instalacije, sa svrhom održavanja prohodnosti i njihove tehničke ispravnosti te sigurnosti prometa na njima.

(2) Za održavanje cesta i javnih površina upotrebljava se u pravilu ista vrsta materijala od kojeg je ta površina izgrađena.

(3) Revizijska okna i poklopci revizijskih okana svih komunalnih i drugih instalacija i uređaja ugrađenih u cestovnu građevinu nerazvrstane ceste ili javno-prometne površine dužan je održavati vlasnik tih instalacija i uređaja.

#### Članak 11.

Poslovi redovnog održavanja nerazvrstanih cesta i javno-prometnih površina jesu:

- ophodnja i redovno praćenje stanja nerazvrstanih cesta i javno-prometnih površina,
- mjestimični popravci završnog sloja kolničke ili hodne

konstrukcije izgrađenog od asfalta, betona, betonskih elemenata, kamena i sl., te nosivog sloja kolničke konstrukcije i posteljice, izrada asfaltnog tepiha ili druge podloge, kada oštećenja ugrožavaju sigurnost prometa vozila i pješaka ili prijete daljnjim propadanjem ili oštećenjem nerazvrstane ceste ili javno-prometne površine,

- mjestimični popravci dijelova cestovne ili javno-prometne građevine (most, podvožnjak, nadvožnjak, propust, pothodnik, nathodnik, galerija, pasaž, tunel, potporni i obložni zid),

- čišćenje tj. uklanjanje odronjenih i drugih materijala sa prometnih površina, bankina, rigola i jaraka,

- čišćenje, zamjena i manji popravci otvorenog sustava za atmosfersku odvodnju na nerazvrstanoj cesti ili javno prometnoj površini,

- zaštita pokosa nasipa, usjeka i zasjeka nerazvrstane ceste ili javno-prometne površine,

- uništenje nepoželjne vegetacije na nerazvrstanim cestama i javno-prometnim površinama,

- zamjena i popravljavanje prometnih znakova, signalizacije i opreme,

- uređenje bankina i pokosa,

- održavanje svjetlosne signalizacije,

- hitni popravci i intervencije u svrhu uspostavljanja prometa i privremene regulacija prometa nastalih uslijed nepredvidljivih okolnosti,

- osiguranje prohodnosti u zimskim uvjetima (zimska služba) i

- ostali slični radovi.

#### Članak 12.

(1) Popravci udarnih jama, oštećenja i drugih izrazito opasnih mjesta na nerazvrstanoj cesti i javno-prometnoj površini moraju se obaviti u najkraćem roku upotrebom materijala koji kvalitetom odgovara prometno-tehničkim karakteristikama nerazvrstane ceste i javno-prometne površine).

(2) Ukoliko popravak iz stavka 1. ovoga članka nije moguće izvesti na način predviđen stavkom 1. ovoga članka, nerazvrstana cesta odnosno javno-prometna površina mora se privremeno popraviti drugim materijalom, dok se ne steknu uvjeti za izvođenje radova u smislu stavka 1. ovoga članka.

#### Članak 13.

(1) Održavanje nerazvrstanih cesta i javno-prometnih površina u zimskim uvjetima (u daljnjem tekstu: zimska služba), obuhvaća radove neophodne za održavanje prohodnosti nerazvrstanih cesta te sigurnosti odvijanja prometa, te radove za sigurno kretanje pješaka na javno-prometnim površinama.

(2) Nerazvrstana cesta, u smislu ove Odluke, smatra se prohodnom kada je radovima na uklanjanju snijega i leda omogućeno prometovanje vozila uz upotrebu zimske opreme.

(3) Javno prometna površina smatra se sigurnom za kretanje pješaka kada je očišćena od snijega i leda ili kada je hodna površina posipana materijalom koji sprječava klizanje (pijesak, sol i sl.).

(4) Održavanje cesta u zimskim uvjetima obavlja se prema prioritetima i na način utvrđen planom rada zimske službe kojeg donosi izvođač radova održavanja je povjereno održavanje nerazvrstanih cesta uz suglasnost Odjela i koordinaciju s Hrvatskim cestama i Županijskom upravom za ceste za njihove ceste na području Grada. Suglasnost Odjela potrebno je zatražiti najkasnije do 15. listopada tekuće godine za predstojeći zimski period.

## Članak 14.

Pod radovima održavanja nerazvrstanih cesta i javno-prometnih površina u zimskim uvjetima razumijevaju se:

- pripremni radovi prije nastupanja zimskih uvjeta,
- čišćenje snijega sa kolnika i pločnika te održavanje prometne signalizacije sukladno programu,
- uklanjanje posutog pijeska,
- osiguranje odvodnje kolnika,
- uklanjanje vozila s kolnika ceste,
- postavljanje posebne prometne signalizacije u slučajevima posebnog režima prometa i zatvaranja dijela ceste i
- čišćenje nogostupa i pješačkih površina predviđenih planom zimske službe.

Pojačano (izvanredno) održavanje

## Članak 15.

(1) Izvanredno održavanje nerazvrstanih cesta i javnih površina čine povremeni radovi koji se obavljaju radi poboljšanja pojedinih dijelova ceste bez izmjene tehničkih elemenata ceste, osiguranja sigurnosti, stabilnosti i trajnosti ceste i cestovnih objekata i povećanja sigurnosti prometa.

(2) Radovi izvanrednog održavanja nerazvrstanih cesta i javno-prometnih površina jesu:

- obnavljanje, zamjena i pojačanje donjeg stroja kolnika i kolničke konstrukcije većeg opsega nerazvrstane ceste odnosno hodne površine kod javno-prometne površine,
- obnavljanje i zamjena završnog sloja kolničke konstrukcije većeg opsega nerazvrstane ceste i hodne površine kod javno-prometne površine,
- sanacija odrona, potpornih i obložnih zidova i klizišta,
- zamjena i veći popravak dijelova cestovne ili javno-prometne građevine (most, podvožnjak, nadvožnjak, propust, pothodnik, nadhodnik, galerija, prolaz, tunel),
- poboljšanje sustava za oborinsku odvodnju nerazvrstanih cesta i javno-prometnih površina,
- ublažavanje nagiba pokosa i ostali radovi na zaštiti kosina od erozije,
- korekcija prometno-tehničkih elemenata većeg opsega sa svrhom poboljšanja sigurnosti prometa i povećanja propusne moći i
- dopuna prometne signalizacije, uređaja i opreme cesta kojima se mijenja osnova postojeće regulacije prometa.

## IV. GRAĐENJE I REKONSTRUKCIJA NERAZVRSTANIH CESTA I JAVNO-PROMETNIH POVRŠINA

## Članak 16.

(1) Građenje i rekonstrukcija nerazvrstanih cesta i javno-prometnih površina obavlja se sukladno godišnjem programu gradnje objekata i uređaja komunalne infrastrukture kojeg donosi Gradsko vijeće Grada, a na temelju tehničke dokumentacije i propisa o gradnji i prostornih planova.

(2) Pripremu tehničke dokumentacije, ishođenje dozvole za gradnju, očitovanje javno-pravnog tijela u postupku ishođenja dozvole, geodetske poslove formiranja građevne čestice ceste odnosno javno-prometne površine provodi upravni odjel nadležan za prostorno uređenje, imovinsko pravne poslove vodi upravni odjel nadležan za rješavanje imovinsko-pravnih poslova, dok postupke javne nabave provodi upravni odjel nadležan za poslove javne nabave.

(3) Poslove pripreme izgradnje i samu izgradnju (kontrola i priprema troškovnika prije javne nabave za izbor izvođača radova i nadzornog organa, prijavu početka radova, izgradnju i ishođenje uporabne dozvole) vodi Odjel.

## Članak 17.

Poslovi građenja i rekonstrukcije nerazvrstanih cesta i javno-prometnih površina u smislu ove Odluke obuhvaćaju:

- ustupanje usluga građevinskog i drugog projektiranja s istražnim radovima,
- ustupanje usluga projektiranja opreme, pratećih objekata, prometne signalizacije i drugo projektiranje,
- stručnu ocjenu studija i projekata,
- ishođenje lokacijskih, građevinskih i uporabnih dozvola odnosno drugih akata na temelju kojih je dopušteno građenje i uporaba građevina po posebnom propisu,
- ustupanje radova izmještanja komunalne i druge infrastrukture,
- ustupanje radova građenja,
- ustupanje usluge stručnog nadzora gradnje,
- organizaciju tehničkog pregleda i primopredaje nerazvrstane ceste ili javno-prometne površine na korištenje i održavanje,
- investicijski nadzor nad provođenjem projekta i
- ustupanje revizije projekta u odnosu na osnovne uvjete kojima nerazvrstana cesta mora udovoljiti u pogledu sigurnosti prometa.

## Članak 18.

(1) Ako se prilikom građenja ili rekonstrukcije nerazvrstane ceste ili javno-prometne površine predviđa i građenje ili rekonstrukcija komunalnih i drugih instalacija i uređaja, unutar građevine nerazvrstane ceste i javno-prometne površine, tehnička dokumentacija mora obuhvatiti i te instalacije i uređaje.

(2) Troškove izrade tehničke dokumentacije, te troškove građenja ili rekonstrukcije instalacija i uređaja snosi investitor odnosno vlasnik tih instalacija i uređaja.

## V. MJERE ZAŠTITE NERAZVRSTANIH CESTA I JAVNO-PROMETNIH POVRŠINA

## Članak 19.

(1) Nerazvrstane ceste mogu se koristiti samo za promet vozila i pješaka, a u druge svrhe samo u slučajevima na način i pod uvjetima propisanim zakonom i ovom Odlukom.

(2) Javno prometne površine mogu se koristiti samo za promet pješaka, a u druge svrhe samo u slučajevima, na način i pod uvjetima propisanim zakonom i ovom Odlukom.

(3) Radi zaštite nerazvrstanih cesta i javno-prometnih površina na njima je zabranjeno:

1. oštećivati, uklanjati, premješati, zakriviti ili na bilo koji način mijenjati postojeće stanje prometne signalizacije, prometna oprema, cestovni uređaji i oprema javno-prometnih površina,
2. trajno ili privremeno zaposjedati ili na drugi način smetati posjed ceste ili javno-prometne površine ili njihovih dijelova,
3. dovoditi oborinske vode, otpadne vode ili druge tekućine s okolnih zgrada i njihovih okućnica ili okolnih zemljišta,
4. sprječavati otjecanje vode s njih,
5. spuštati po pokosu nasipa ili usjeka kamen, stabla te druge predmete i materijal,
6. vući stabla, dijelovi stabala i drugi materijal ili predmete,

7. puštati domaće životinje bez nadzora, napajati životinje uz njih ili vršiti ispaša ili graditi pojilišta na cestovnom zemljištu,

8. postavljati ograde, saditi živicu, drveće i druge nasade,

9. odlagati drvenu masu, ostale materijale ili druge predmete,

10. postavljati nadgrobne ploče i ostala spomen obilježja,

11. rasipavati materijal, nanositi blato, ulje ili ih na drugi način onečišćavati,

12. odlagati snijeg i led iz okućnica i drugih zemljišta koja ne čine cestu odnosno javno-prometnu površinu i

13. obavljati druge radnje koje mogu oštetiti javnu cestu ili ugroziti sigurno odvijanje prometa na njoj.

(4) Izvođač radova održavanja mora bez odgode, odmah nakon saznanja, s ceste ukloniti sve zapreke ili druge posljedice zabranjenih radnji iz st. 2. ovog članka koje bi mogle oštetiti istu, ugroziti, ometati ili smanjiti sigurnost prometa na njoj.

(5) Ako izvođač radova održavanja ne može zapreku ukloniti odmah ili sanirati nastalo opasno mjesto, do uklanjanja zapreke i sanacije opasnog mjesta mora taj dio nerazvrstane ceste ili javno-prometne površine osigurati propisanom prometnom signalizacijom, te o zapreci i nastalim oštećenjima bez odgode obavijestiti Odjel.

(6) Ukoliko radnjama iz stavka 3. ovog članka nastupe oštećenja nerazvrstane ceste ili javno-prometne površine, počinitelj je dužan nadoknaditi troškove sanacije štete u punom iznosu po računu izvoditelja radova održavanja.

#### Članak 20.

Vlasnici, ovlaštenici zemljišta koje graniči sa nerazvrstanim cestama i javno-prometnim površinama dužni su:

1. uklanjati nanose zemlje i šljunka s istih ukoliko su oni nanoseni s površine vlasnika ili ovlaštenika,

2. uređivati, održavati i po potrebi uklanjati živice, grmlje, drveće i drugo raslinje koje sprječava preglednost, prozračivanje, sušenje ceste te nesmetano korištenje,

3. kositi travu i uređivati, održavati i čistiti zelene i pješačke površine u njihovom vlasništvu uz nerazvrstane ceste i javno-prometne površine.

#### Članak 21.

(1) U blizini križanja dviju nerazvrstanih cesta u razini ili na unutarnjim stranama cestovnog zavoja, ne smije se saditi drveće, grmlje ili visoke poljske kulture, postavljati naprave, ograde ili drugi predmeti koji onemogućuju preglednost na cesti (trokut preglednosti).

(2) Vlasnik ili ovlaštenik zemljišta uz nerazvrstanu cestu (javno-prometnu površinu) dužan je ukloniti drveće, grmlje, naprave, ograde ili druge predmete iz trokuta preglednosti i iz slobodnog profila nerazvrstane ceste odnosno javno-prometne površine.

#### Članak 22.

(1) Vozila u prometu na nerazvrstanoj cesti, sama ili zajedno s teretom, moraju udovoljavati uvjetima prometovanja na nerazvrstanoj cesti određenim prometnom signalizacijom u pogledu dozvoljene vrste vozila i njihove ukupne mase.

(2) Promet teretnih vozila iznad ograničenja propisanih prometnom signalizacijom, osim vozila iz stavka 3. ovog članka, smatra se izvanrednim prijevozom i predstavlja prekomjernu uporabu nerazvrstane ceste te je moguć jedino na temelju dozvole za izvanredni prijevoz koja se izdaje u skladu s ovom Odlukom.

(3) Ne smatra se izvanrednim prijevozom i prekomjernom uporabom ceste promet vozila:

1. komunalnih i drugih službi koje služe za redovno održavanje nerazvrstanih cesta i javno-prometnih površina i infrastrukture ugrađene u njih,

2. za skupljanje i odvoz komunalnog i reciklabilnog otpada,

3. za dopremu goriva (nafta, plin, drva, peleti) za potrebe domaćinstava i gospodarskih subjekata, dopremu namještaja i kućanskih aparata, te za opskrbu gospodarskih objekata (trgovine, ugostiteljski objekti, objekti smještaja), pod uvjetom da ukupna masa vozila ne prelazi 12 tona.

(4) Odredba stavka 3. podstavka 3. ovog članka ne primjenjuje se u pješačkim zonama a ni na javno-prometnim površinama, za koje se primjenjuje stavak 2. ovog članka, te gdje se za potrebe iz stavaka 3. podstavak 3. može odobriti prijevoz vozila maksimalne mase od 3,5 tone ukoliko se radi o površini popločenoj materijalom debljine koja je podesna samo za pješački promet (kamen, klinker pločice, kulir ploče, tlakovac i sl.) odnosno maksimalne mase od 7,5 tona u drugim slučajevima.

#### Članak 23.

Odjel propisuje uvjete priključka na nerazvrstanu cestu i javno-prometnu površinu u postupku ishoda dozvola za gradnju stambenih, poslovnih i drugih građevina za koje je potrebno osigurati priključak na nerazvrstanu cestu, temeljem projektne dokumentacija koja se odnosi na izvedbu spoja na nerazvrstanu cestu te temeljem prostorno-planske dokumentacije i pravila struke.

#### Članak 24.

(1) Odjel može rješenjem, na pisani zahtjev investitora ili izvođača rješenjem odobriti obavljanje djelatnosti protivno stavka 3. članka 19., i to za:

1. izvođenje radova priključka na nerazvrstanu cestu ili javno-prometnu površinu,

2. obavljanje izvanrednog prijevoza i prekomjerna uporabu nerazvrstane ceste ili javno-prometne površine,

3. zauzimanja nerazvrstane ceste ili javno-prometnu površine radi uređenja gradilišta, izvođenja građevinskih i drugih radova, odlaganja materijala radi gradnje i sl. i

4. prekopavanja nerazvrstane ceste ili javno-prometne površine radi popravke ili ugradnje komunalnih i drugih instalacija i uređaja te radi priključenja na te instalacije i uređaja,

uz uvjete propisane Odlukom u vezi obveze plaćanja propisane naknade, osiguravanja primjerenih mjera zaštite nerazvrstane ceste i javno-prometne površine te mjera za osiguranje sanacije šteta koje bi radovima iz točke 1-4. ovog stavka mogli biti stvoreni na nerazvrstanoj cesti ili javno-prometnoj površini te pod uvjetom da podnositelj zahtjeva i izvođač nemaju prema Gradu nepodmirenih dugova iz stavka 5. ovog članka.

(2) Osiguranje mjera za zaštitu nerazvrstane ceste ili javno-prometne površine i sanaciju šteta na njima obuhvaća:

1. utvrđivanje stanja nerazvrstane ceste i javno-prometne površine prije i nakon završetka odobrenih aktivnosti iz stavka 1. ovog članka (zapisnički, uz foto ili video dokumentiranje tog stanja),

2. propisivanje obveze podnositelja zahtjeva da, po prestanku odobrenih radova i aktivnosti sanira sva nastala oštećenja na nerazvrstanoj cesti odnosno javno-prometnoj površini, propisivanje roka te sanacije, te utvrđenje da će u slučaju da in-

vestitor odnosno izvođač radova ne sanira štete isto na njihov teret učiniti Grad,

3. investitor ili izvođač mogu štetu na nerazvrstanoj cesti i javno-prometnoj površini sanirati samo po troškovniku i na način prethodno odobren po Odjelu te uz nadzor samog Odjela (u pravilu izvođač treba biti izvođač radova održavanja),

4. traženje odgovarajućih instrumenata osiguranja koja prethodno trebaju osigurati vlasnik/investitor ili izvođač radova, u vidu akontiranja procijenjenih troškova sanacije, vinkuliranje police od odgovornosti, pružanja blanco zadužnica ili dostavu neopozive bankarske garancije za osiguravanje sanacije šteta ukoliko Odjel procijeni da bi na nerazvrstanoj cesti ili javnoj površini mogle nastati veće štete,

5. u slučaju da je za istu dionicu ceste ili javno-prometne površine istovremeno izdano više odobrenja za izvanredni prijevoz i prekomjerno opterećenje svi nositelji odobrenja solidarno su odgovorni za nastale štete,

6. druge mjere koje se procijene potrebnim vezano uz specifičnosti pojedinog zahtjeva i konkretnog stanja prometnice.

(3) U slučaju da ocijeni da bi tražena prekomjerna uporaba ceste i izvanredni prijevozi zbog intenziteta prometa teških vozila i težine vozila i tereta bila neprimjerena tehničkim elementima ceste (nosivosti, debljini asfaltnog zastora i dr.) te dovela do uništenja gornjeg sloja ceste ili javno prometne površine ili bi na njima zbog toga mogla nastati šteta u iznosu većem od 80.000,00 kn, Odjel će zatražiti od podnositelja zahtjeva da prije izdavanja rješenja akontira u cijelosti troškove obnove kolnika ili da dostavi bezuvjetnu garanciju poslovne banke iz koje će Grad naplatiti troškove obnove kolnika i to u iznosu 20% većem od procjene troškova sanacije koju će napraviti upravitelj ceste. Odredba ovog stavka primjenjuje se za davanje odobrenja za prekop novo rekonstruiranih cesta iz stavka 2. članka 29. ove Odluke.

(4) Odobrenje iz stavka 2. ovog članka neće se izdati i zahtjev će se rješenjem odbiti:

a) ukoliko vlasnik/investitor nekretnine u vezi koje se podnosi zahtjev i izvođač radova imaju prema Gradu nepodmirenih dospelih obveza po bilo kojem osnovu,

b) ukoliko vlasnik/investitor nekretnine nije u cijelosti podmirio komunalni doprinos utvrđen za gradnju građevine u vezi koje podnosi zahtjev, odnosno u slučaju kada je rješenjem o komunalnom doprinosu dozvoljena obročna otpлата komunalnog doprinosa – kada je u cijelosti platio obroke koji po rješenju dospijevaju do dana podnošenja zahtjeva,

c) ukoliko se zahtjev odnosi na period kada je po posebnoj odluci Grada uspostavljena zabrana izvođenja građevinskih radova ili se odnosi na dionicu na kojoj se u to vrijeme održavaju manifestacije od značaja za Grad.

(5) Odobrenje iz stavka 2. ovog članka neće se izdati i zahtjev će se rješenjem odbiti ukoliko vlasnik/investitor ili izvođač radova nisu uz njega dostavili propisanu dokumentaciju uključiv i sredstva osiguranja iz točke 3. stavka 2. i stavka 3. ovog članka, a istu ne dostave ni u dodatnom roku od 8 dana od dana dobivanja poziva Odjela.

(6) Odobrenja iz stavka 1. ovog članka neće se izdati i zahtjev će se rješenjem odbiti ukoliko Odjel procijeni:

1. da traženi priključak na javno-prometnu površinu i nerazvrstanu cestu nije optimalno postavljen i da može biti izveden na način da u manjoj mjeri ograničava kasniji promet vozila po nerazvrstanoj cesti odnosno promet pješaka ili na način da izbjegne potrebu prelaganja komunalne infrastrukture, ukidanje označenih parkirnih mjesta i dr.

2. da će traženim izvanrednim prijevozom i prekomjernom uporabom, nerazvrstana cesta ili javno-prometna površina biti oštećena u tolikoj mjeri da bi postala neprimjerena za promet (vozila i pješaka) ili bi zbog prometovanja teških vozila po njoj bila ugrožena sigurnost drugih učesnika u prometu (vozila, vozača, pješaka, putnika) ili je izvjesno da bi bila oštećena komunalna i druga infrastruktura u njenom trupu ili uz nju ili bi bio onemogućen pristup vozilima hitnih i interventnih službi i sl.

3. da će privremenim zauzimanjem nerazvrstane ceste ili javno-prometne površine nastati ugroze opisane u prethodnom stavku ili bi zbog tog zauzimanja bio onemogućen pristup objektima uz nju bez odgovarajućih primjerenih alternativnih rješenja ili po stavu Odjela podnositelj zahtjeva organizaciju gradilišta može riješiti na drugi način bez zauzimanja nerazvrstane ceste ili javno-prometne površine.

4. da traženo prekopavanje nerazvrstane ceste ili javno prometne površine iziskuje neprimjereno visoke troškove ili da će dovesti do većih oštećenja ugrađene infrastrukture a koji troškovi se mogu izbjeći izmjenom tehničkog rješenja priključka.

#### Članak 25.

(1) Uredni zahtjevi za namjene iz članka 24. ove Odluke rješavaju se u zakonskom roku od 30 dana.

(2) Izuzetno od odredbe stavka 1. ovog članka, za jednokratne dopreme ili otpreme materijala, koje se mogu izvršiti teretnim vozilom kod kojeg težina tereta i vozila ne prelazi 15 tona odobrenje se može izdati za prijevoz najranije 3 dana od dana podnošenja pisanog zahtjeva.

#### Članak 26.

(1) Odjel može rješenjem odobriti izvođenje priključka na nerazvrstanu cestu ili javno-prometnu površinu, uz propisivanje:

- uvjeta, vremena i način izvedbe priključka za nove građevine sukladno tehničkoj dokumentaciji (pravomoćnoj građevinskoj dozvoli za izgradnju objekta i sl.) i uvjetima iz članka 23. ove Odluke, a za priključke postojećih građevina sukladno projektu priključka tih građevina,
- mjera sanacije nerazvrstane ceste javno-prometne površine u skladu s člankom 36. ove Odluke,
- mjere osiguranja za sanaciju šteta po odredbama podstavka 4. stavka 2. i stavka 4. članka 24. ove Odluke i
- uspostavu privremene regulacije prometa u skladu s prometnim rješenjem ukoliko je ono potrebno zbog preusmjerenja ili privremene regulacije prometa tijekom izvođenja radova priključka.

(2) Troškove izgradnje priključka kao i troškove sanacije nerazvrstane ceste i javne površine oštećene tijekom izgradnje priključka u cijelosti snosi investitor.

(3) Atmosferske vode sa priključaka i prilaza ne smiju se ispuštati na nerazvrstanu cestu, a ukoliko nagib priključaka pada prema cesti na spoju zemljišta u vlasništvu investitora i zemljišta nerazvrstane ceste odnosno javno-prometne površine mora postojati rigol kojim će se atmosferske vode zbrinjavati upojnim bunarom na zemljištu objekta koji se priključuje.

(4) Za zauzimanje dijela nerazvrstane ceste ili javno-prometne površine tijekom izvođenja radova izvedbe priključka plaća se naknada propisana za korištenje javnih površina za izvođenje građevinskih radova i postavu drugih privremenih objekata po Odluci o porezima Grada Opatije.

(5) U zahtjevu za izdavanje odobrenja mora biti naveden:

- naziv vlasnika/investitora,

- katastarska čestica s koje se izvodi priključak,
- naziv nerazvrstane ceste ili javno-prometne površine na koju se priključak spaja,
- izvođač radova, vremensko razdoblje u kojemu će priključak biti izveden i
- izjašnjenje da ne postoje zapreke za izdavanje rješenja propisane stavkom 4. članka 24. ove Odluke.

(6) Uz zahtjev se prilaže preslika pravomoćne građevinske dozvole i prometno rješenje ukoliko je radi izgradnje priključka potrebno izvršiti preusmjeravanje prometa ili uspostaviti privremenu regulaciju prometa te potvrda o nepostojanju duga po točki a) i b) stavka 5. čl. 24. ove Odluke.

#### Članak 27.

(1) Odjel može rješenjem odobriti izvanredan prijevoz i prekomjernu uporabu nerazvrstane ceste ili javno-prometne površine uz propisivanje trase puta, maksimalne mase vozila kojima se prijevoz obavlja, mjera zaštite primjerenih nosivosti i stanju ceste, obavezu podnositelja zahtjeva da sanira sva oštećenja koja bi mogla nastati prekomjernom uporabom te pružanja odgovarajućih instrumenata osiguranja za to ukoliko su oni zatraženi.

(2) Podnositelj zahtjeva za prekomjernu uporabu nerazvrstane ceste dužan je platiti naknadu za prekomjernu uporabu ceste u iznosu od 15,00 kn/m<sup>3</sup> tereta koji se prevozi uvećanu za težinu praznog vozila (15,00 kn/t).

(3) U slučaju da vozila kod izvanrednog prijevoza prelaze gabarite (širina, visina i duljina) propisane Pravilnikom o izvanrednom prijevozu, obračunava im se i naknada u skladu s tim Pravilnikom.

(4) Pod teretom se smatra količina materijala iskopa kojeg je potrebno odvesti i materijala koji se doprema na gradilište radi ugradnju u objekt, a koje količine se u metrima kubnim utvrđuju po glavnom projektu građevine, pripadajućem troškovniku ili drugom odgovarajućem dokumentu.

(5) Zahtjev za prekomjernu uporabu i opterećenje nerazvrstane ceste i javno prometne površine sadrži:

- naziv investitora za kojeg se obavlja prijevoz dovoza i odvoza materijala,
- naziv izvođača radova i naziv prijevoznika koji će obavljati prijevoz,
- naznaku katastarske čestice i adrese objekta na kojoj se obavljaju radovi u čijoj je funkciji dovoz i odvoz materijala koji predstavlja prekomjernu uporabu ceste,
- naziv nerazvrstane ceste ili cesta po kojima će se obavljati prijevoz,
- najveće dopušteno opterećenje ceste te maksimalna masa vozila koja bi po toj cesti prometovala,
- detaljno naznačenu svrhu prijevoza te količine koje će se prevoziti:
  - dovoz i odvoz radnog stroja (tip radnog stroja i preslika prometne dozvole za točkaše ili tip teretnog vozila i preslika prometne dozvole vozila koje doprema radni stroj sa preslikom prometne dozvole,
  - iskopi – količina materijala u m<sup>3</sup>,
  - mjesto deponiranja materijala iz iskopa,
  - dovoz betona – mikserima – količina u m<sup>3</sup> i broj tura prijevoza i
  - dovoz ostalog materijala – količina u m<sup>3</sup> i broj tura prijevoza.

(6) Uz zahtjev se prilaže preslika pravomoćne građevinske dozvole (ili drugi propisani akt za zahvat u prostoru) i prometno rješenje ukoliko je radi obavljanja prijevoza potrebno izvršiti preusmjeravanje prometa ili uspostaviti privremenu regulaciju prometa te potvrda o nepostojanju duga po točki a) i b) stavka 4. čl. 23. ove Odluke.

(7) Izuzetno od odredbe stavka 1. i 2. ovog članka, za jednokratne dopreme ili otpreme materijala koje se mogu izvršiti teretnim vozilom čija ukupna masa ne prelazi 15 tona odobrenje se izdaje temeljem zahtjeva u kojemu će biti naziv ili ime i prezime te adresa podnositelja zahtjeva, relacija na kojoj će biti obavljen prijevoz i vrijeme kada će on biti obavljen te priložene preslike prometne dozvole kojim će biti obavljen prijevoz i uz prethodnu uplatu naknade u paušalnom iznosu od 150,00 kn po prijevozu.

#### Članak 28.

(1) Odjel može rješenjem odobriti zauzimanje dijela nerazvrstane ceste ili javno-prometne površine radi uređenja gradilišta, izvođenja radova, odlaganja materijala radi gradnje i sl. (u daljnjem tekstu: privremeno zauzimanje) uz uvjet da se ostatak površine može koristiti za promet vozila i pješaka ili da je odvijanje prometa omogućeno primjerenim alternativnim pravcem, da zauzeta površina bude ograđena ili na drugi vidljivi način odijeljena od dijela površine koji se i dalje koristi za promet.

(2) Za zauzimanje dijela nerazvrstane ceste ili javno-prometne površine plaća se naknada propisana za korištenje javnih površina za izvođenje građevinskih radova i postavu drugih privremenih objekata po Odluci o porezima Grada.

(3) Izuzetno od odredbe stavka 2. ovog članka, ako je zbog potrebe izvođenja radova potrebno zatvoriti nerazvrstanu cestu i javno prometnu površinu za sav promet, plaća se naknada u iznosu od 2.000,00 kuna po danu zatvaranja.

(4) Zahtjev za privremeno zauzimanje nerazvrstane ceste i javno prometne površine sadrži:

- naziv investitora za kojeg je to zauzimanje potrebno,
- naziv izvođača radova koji će koristiti traženu površinu,
- naznaku katastarske čestice i adrese objekta na kojoj se obavljaju radovi u čijoj je funkciji privremeno zauzimanje dovoz i odvoz materijala koji predstavlja prekomjernu uporabu ceste,
- naznaku razloga radi kojih je potrebno privremeno zauzimanje, vremensko razdoblje za koje se traži odobrenje, te iskaz površine za koju se podnosi odobrenje i
- naznaku katastarske čestice i katastarski plan s označenim dijelom površine kojeg se želi privremeno koristiti, te skicom s označenim prostorom koji se želi koristiti i prometnim rješenjem u slučaju ako je potrebno preusmjeravanje i preregulacija prometa.

(5) Uz zahtjev za privremeno zauzimanje za izgradnju ili rekonstrukciju građevine za koju je potrebna građevna dozvola prilaže se i preslika pravomoćne građevne dozvole, dok se za privremeno zauzimanje radi manjih rekonstrukcija i zahvata na održavanju postojećih građevina prilaže odobrenje nadležnog konzervatorskog odjela ukoliko se radovi izvode na području zaštićenih kulturnih cjelina, projekt radova i eventualno plan izvođenja radova.

(6) Uz zahtjev se dostavlja i prometno rješenje ako je zbog izvođenja radova potrebna preregulacija prometa, naizmjenično propuštanje vozila kroz jednu voznu traku i sl.

## Članak 29.

(1) Odjel može rješenjem odobriti prekopavanje nerazvrstanih cesta i javno-prometnih površina kada je to potrebno radi izvođenja radova na popravcima ili ugradnji komunalnih i drugih instalacija i uređaja te radi priključenja na te instalacije i uređaje, na način da propiše mjesto i vrijeme izvođenja radova, privremenu regulaciju prometa tijekom radova, način i uvjete izvođenja radova, način sanacije prekopanog dijela ceste, mjere zaštite drugih površina i sudionika u prometu i druge bitne elemente koji utječu na sigurnost prometa i stabilnost građevina u blizini mjesta prekopavanja.

(2) Prekopavanje novoizgrađene ili rekonstruirane nerazvrstane ceste ili javno-prometne površine u roku od 5 godina od izvedenih radova na njoj moguće je jedino pod uvjetom da investitor obnovi kolničku/hodnu konstrukciju u punoj širini kolničke konstrukcije odnosno partera javno-prometne površine u zoni prekopavanja.

(3) Izvođač radova na prekopanju nerazvrstanih cesta i javno-prometnih površina mogu biti izvođač radova održavanja kojem je Grad povjerio poslove održavanja iz stavka 1. članka 3. ove Odluke, odnosno izvođač upravljača komunalne i druge infrastrukture radi koje se prekopanje izvodi.

## Članak 30.

(1) Za prekopavanje nerazvrstane ceste ili javno-prometne površine plaća se naknada u iznosu od 150 kn po četvornom metru površine koja će se prekopavati (ako je širina rova manja od 1 m, naknada se obračunava po metru dužnom).

(2) Odredba stavka 1. ovog članka ne odnosi se na prekope koji se izvode za održavanje ili izgradnju komunalne i druge infrastrukture u vlasništvu Grada Opatije te izgradnju komunalnih vodnih građevina.

## Članak 31.

(1) Vrijeme izvođenja prekopavanja utvrđuje se, u pravilu, kao vrijeme u kojem će izvođenje radova u što manjoj mjeri otežati odvijanje i protočnost prometa.

(2) Radovi na prekopavanju kolnika ako se on presijeca po širini moraju se izvoditi u etapama tako da jedna polovica kolnika bude uvijek slobodna za promet, a ukoliko se prekopavanje izvodi po širini nogostupa tada se odgovarajućim sredstvima mora osigurati siguran prelazak pješaka preko iskopa uz poduzimanje odgovarajućih mjera sigurnosti.

(3) Zemlja i drugi materijal koji se izbacuje prilikom prekopavanja nerazvrstane ceste kao i građevni materijal koji će se ugraditi u rov može se odlagati samo s jedne strane nogostupa ili kolnika, a zemlja i drugi materijal u rasutom stanju moraju se odgovarajuće ograditi radi sprječavanja osipanja.

## Članak 32.

(1) Za vrijeme izvođenja radova na nerazvrstanoj cesti i javno-prometnoj površini investitor i izvođač dužni su osigurati pješački promet i promet vozila uz poduzimanje svih mjera sigurnosti (signalizacija, fizičke prepreke i privremeno prikriivanje građevinskih jama i sl.) sukladno pozitivnim propisima.

(2) Prometne znakove za privremenu regulaciju prometa, kao i sve prateće osiguranje otvorenih građevinskih jama (signalizaciju, fizičke prepreke i privremeno prekrivanje) postavlja i uklanja investitor na osnovu usvojenog prometnog rješenja.

(3) Po završetku radova investitor je dužan odmah izvijestiti Grad, a nerazvrstanu cestu odnosno javno-prometnu površinu dužan je bez odlaganja dovesti u prvobitno stanje.

(4) Grad brine da radovi tijekom sanacije budu izvedeni u skladu sa pravilima struke.

(5) Investitor je dužan prije početka radova na prekopavanju izvijestiti Grad i druge subjekte o danu početka izvođenja radova.

## Članak 33.

Odjel prati stanje kvalitete sanirane nerazvrstane ceste ili javno-prometne površine te ukoliko utvrdi da sanacija nije izvršena kvalitetno, zahtijevat će od investitora da ponovno izvrši sanaciju ili da nadoknadi štetu.

## Članak 34.

(1) Iznimno od odredbe članka 24. stavak 1. ove Odluke, u hitnim slučajevima radi otklanjanja kvarova, većih šteta i opasnosti po život ljudi i imovine (hitne intervencije), prekopavanju nerazvrstanih cesta (javno-prometnih površina) može se pristupiti i bez traženja odobrenja Odjela, uz obvezu investitora da poduzme sve potrebne radnje za sigurno odvijanje prometa.

(2) U slučaju iz stavka 1. ovoga članka investitor je dužan odmah usmeno izvijestiti Odjel (komunalno redarstvo), a najkasnije u roku od jednoga dana od početka izvođenja radova podnijeti zahtjev za izdavanje odobrenja.

(3) Investitor je dužan odmah po otklanjanju kvara izvesti radove na sanaciji građevine nerazvrstane ceste ili javno-prometne površine u skladu s propisanim uvjetima iz članka 35. ove Odluke.

## Članak 35.

(1) Sva oštećenja ceste ili javno-prometne površine koja nastanu obavljanjem aktivnosti stavka 1. članka 24. ove Odluke investitor je dužan u cijelosti sanirati na način:

- nogostup – obnoviti gaznu površinu u punoj njegovoj širini (beton, asfalt), odnosno zamjenom oštećenih kamenih ili keramičkih ploča istog oblika ili tipa kao što su ploče na neoštećenom dijelu nogostupa,
- na cesti s dva kolna traka – postaviti asfalt u punoj širini kolnog traka na kojemu su izvođeni radovi,
- na užim cestama na kojima nisu označena najmanje dva kolna traka – postaviti asfalt u punoj širini kolnika i
- na javno-prometnim površinama – obnoviti gazne površine s istom vrstom materijala koji je na njima bio prije izvođenja radova.

(2) Kod saniranja štete na nerazvrstanoj cesti ili javno-prometnoj površini radovi trebaju biti izvedeni na način:

- pravilnim zasjecanjem postojećeg asfalta ukloniti sve oštećene dijelove asfalta, betona ili druge podloge,
- rov zatrpavati granuliranim tucanikom (0-32),
- ugraditi tamponski sloj tucanika debljine 25 cm, a zbijenosti 100 MN/m<sup>2</sup> te izvještaj o ispitivanju zbijenosti dostaviti Odjelu,
- na prometnoj površini na kojoj se odvija kolni promet rov treba nabiti mehanički,
- prije asfaltiranja površinu treba temeljito očistiti a izrezane rubove i cijelu površinu rova premazati bitumenskom emulzijom,
- ugraditi asfalt debljine 6 cm asfaltne mješavine tipa AB 11,

- uzdužni rubovi spojeva moraju biti premazani vezivom, kako bi se osiguralo što bolje povezivanje tih površina,
- na prometnoj površini na kojoj se odvija pješački promet izvesti nabijanje posteljice te podlogu ugraditi nabijanjem 10 cm zbijenosti 80 mm/m<sup>2</sup>, završni sloj izraditi od istog materijala i oblika kao što je bila prethodna podloga,
- obnoviti oštećenu i uništenu horizontalnu i vertikalnu prometnu signalizaciju,
- obnoviti oštećeno i uništeno zelenilo, rubnjake, šahte, slivnike oborinske kanalizacije i
- na dijelu nogostupa popločenih žutim keramičkim pločicama, radove postave pločica mora izvršiti pravna osoba kojoj je Grad povjerio održavanje nerazvrstanih cesta i javno-prometnih površina.

#### Članak 36.

Za sve štete koje nastanu pravnim ili fizičkim osobama uslijed izvođenja radova na nerazvrstanim cestama i javno-prometnim površinama i njihovim zauzimanjem, odgovaraju investitor i izvođač.

#### Članak 37.

(1) Ako se na nerazvrstanoj cesti i javno-prometnoj površini izvode ili izvedu radovi ili radnje protivno danim uvjetima koji mogu oštetiti nerazvrstanu cestu ili javno-prometnu površinu ili ugroziti sigurnost prometa na njima, izvođač radova održavanja nerazvrstane ceste ili javne površine dužan je o tome odmah izvijestiti Odjel i pozvati komunalno redarstvo te poduzeti sve mjere za otklanjanje opasnosti od njihovog oštećenja i osiguranje sigurnosti prometa na njima.

(2) U slučajevima iz stavka 1. ovoga članka, Grad je ovlašten obustaviti radove i/ili naložiti plaćanje troškova sanacije oštećenja.

(3) Ukoliko investitor ne poduzme mjere iz stavka 1. ovoga članka iste će poduzeti Grad na teret investitora.

### VI. NADZOR

#### Članak 38.

(1) Inspekcijski nadzor nad nerazvrstanim cestama i javno-prometnim površinama obavljaju komunalni redari u suglasju sa zakonom kojim se uređuju ceste i zakonom kojim se uređuje komunalno gospodarstvo.

(2) U obavljanju nadzora iz stavka 1. Ovog članka, komunalni redar ovlašten je poduzimate radnje u suglasju sa zakonom kojim se uređuje komunalno gospodarstvo te odlukom kojom se uređuje komunalni red.

#### Članak 39.

U obavljanju nadzora komunalni redar ovlašten je i dužan:

- nadzirati primjenu ove Odluke,
- predložiti podnošenje zahtjeva za pokretanje prekršajnog postupka, izdati prekršajni nalog i
- naplatiti kaznu od počinitelja prekršaja odmah, na mjestu počinjenja prekršaja.

#### Članak 40.

(1) Pravne i fizičke osobe dužne su komunalnom redaru na njegov zahtjev i u zadanom roku dostaviti podatke i dokumentaciju koja je potrebna za obavljanje nadzora.

2) Pravne i fizičke osobe dužne su komunalnom redaru omogućiti nesmetano obavljanje nadzora, dati osobne podatke i pružiti druge potrebne obavijesti o predmetu uređivanja.

### VII. PREKRŠAJNE ODREDBE

#### Članak 41.

(1) Novčanom kaznom u iznosu od 10.000,00 kuna kaznit će se za prekršaj pravna osoba iz stavka 1. članka 7. ako:

1. ne osigura redovito održavanje nerazvrstane ceste (članak 11. ove Oduke),
2. ne obavi popravke udarnih rupa, oštećenja i drugih izrazito opasnih mjesta na nerazvrstanim cestama ili javno-prometnim površinama ili ih obavi nepravovremeno (članak 12. ove Odluke),
3. ne osigura održavanje nerazvrstanih cesta i javno-prometnih površina u zimskim uvjetima (članak 13. i 14. ove Odluke),
4. se ne pridržava odredbe stavka 4. i 5. članka 19. ove Odluke,

5. ne prijavi radove prekopa nerazvrstanih cesta i ne poduzme mjere za otklanjanje opasnosti za oštećenje nerazvrstane ceste i sigurnosti prometa na njoj po čl. 37. stavak 1. ove Odluke.

(2) Za prekršaje iz stavka 1. ovog članka kaznit će se i odgovorna osoba izvođača radova održavanja ceste novčanom kaznom u iznosu od 2.000,00 kuna.

#### Članak 42.

(1) Novčanom kaznom u iznosu od 10.000,00 kuna kaznit će se za prekršaj pravna osoba ako:

- ne održava revizijska okna i poklopce revizijskih okana u skladu s čl. 7. st. 3. ove Odluke,
- postupa protivno odredbama čl. 19. st. 3. ove Odluke,
- postupa protivno odredbi stavka 1. članka 24. ove Odluke i koristi nerazvrstanu cestu i javno prometnu površinu za namjene iz stavka 1. istog članka bez prethodnog pisanog odobrenja Odjela,
- ne sanira oštećenja nerazvrstane ceste i javno-prometne površine u slučajevima i na način propisan člankom 35. ove odluke,

- postupi suprotno članku 34. u slučaju hitne intervencije na nerazvrstanoj cesti te ne poduzme potrebne radnje za sigurno odvijanje prometa ili ne izvijesti Grad o tome ili ne zatraži naknadno odobrenje za izvedene radove,

- se ne pridržava odredbe čl. 21. ove Odluke.

(2) Novčanom kaznom u iznosu od 5.000,00 kuna kaznit će se fizička osoba - obrtnik i osoba koja obavlja drugu samostalnu djelatnost koja učini prekršaje iz stavka 1. ovoga članka.

(3) Za prekršaje iz stavka 1. ovoga članka kaznit će se i odgovorna osoba u pravnoj osobi i fizička osoba novčanom kaznom u iznosu od 2.000,00 kuna.

#### Članak 43.

(1) Komunalni redar može na mjestu počinjenja prekršaja naplatiti kaznu u visini polovice propisanih kazni iz čl. 41. i 42. ove Odluke.

(2) Ako počinitelj prekršaja ne pristane platiti novčanu kaznu na mjestu počinjenja prekršaja, izdat će mu se prekršajni nalog, s uputom da novčanu kaznu mora platiti u roku od 8 dana od primitka prekršajnog naloga.

## VIII. PRIJELAZNE I ZAVRŠNE ODREDBE

## Članak 44.

Evidencija iz st. 4. članak 6. ove Odluke objavit će se na mrežnoj stranici Grada po stvaranju tehničkih pretpostavki za to, a najkasnije u roku od 12 mjeseci od stupanja na snagu ove Odluke.

## Članak 45.

Ova odluka stupa na snagu osmog dana od objave u »Službenim novinama Primorsko-goranske županije«.

Stupanjem na snagu ove odluke, prestaje vrijediti Odluka o nerazvrstanim cestama Grada Opatije („Službene novine Primorsko-goranske županije“, broj 29/95. i 5/07.)

KLASA: 021-05/21-01/68

URBROJ: 2156/01-01/21-2

Opatija, 13. prosinca 2021.

## GRADSKO VIJEĆE GRADA OPATIJE

Predsjednik  
Gradskog vijeća  
**Dr. sc. Neva Slani, v. r.**

**120.**

Na temelju članka 29. Statuta Grada Opatije ("Službene novine Primorsko-goranske županije") broj 25/09, 30/09- ispr., 7/13, 3/18, 5/18- ispr., 3/20 i 3/21), u vezi s člankom 37. stavkom 6. Zakona o predškolskom odgoju i obrazovanju ("Narodne novine" 10/97, 107/07, 94/13 i 98/19) Gradsko vijeće Grada Opatije na sjednici 13. prosinca 2021. godine, donosi

**ODLUKU****o prestanku mandata vršiteljice dužnosti ravnatelja  
Dječjeg vrtića Opatija**

1. Utvrđuje se da ALEKSANDRI TRAMONTANI danom imenovanja nove ravnateljice Dječjeg vrtića Opatija prestaje mandat vršiteljice dužnosti ravnatelja Dječjeg vrtića Opatija.

2. Ova Odluka će se objaviti u "Službenim novinama Primorsko-goranske županije".

**Obrazloženje**

Upravno vijeće Dječjeg vrtića Opatija je Gradskom vijeću Grada Opatije predložilo imenovanje nove ravnateljice Dječjeg vrtića Opatija po provedenom javnom natječaju koji je objavljen u Narodnim novinama br. 112 od 15. listopada 2021. g., te na mrežnoj stranici Hrvatskog zavoda za zapošljavanje i Dječjeg vrtića Opatija. Danom imenovanja započinje mandat nove ravnateljice stoga je bilo potrebno utvrditi dan prestanka mandata imenovane. Članak 37. stavak 6. Zakona o predškolskom odgoju i obrazovanju propisuje da se do imenovanja novog ravnatelja imenuje vršitelj dužnosti ravnatelja stoga se radi o odgovarajućoj primjeni ove odredbe.

KLASA: 021-05/21-01/73

URBROJ: 2156/01-01-21-1

Opatija, 13. prosinca 2021.

Predsjednica  
Gradskog vijeća Grada Opatije  
**Dr. sc. Neva Slani, v. r.**

**121.**

Na temelju članka 132. Zakona o gradnji (»Narodne novine« broj 153/13, 20/17, 39/19 i 125/19) i članka 29. Statuta Grada Opatije (»Službene novine Primorsko-goranske županije« broj 25/09, 30/09-ispravak i 7/13, 3/18, 5/18-ispravak, 3/20 i 3/21), Gradsko vijeće Grada Opatije, na sjednici održanoj dana 13. prosinca 2021. godine, donosi

**ODLUKU****o privremenoj zabrani izvođenja radova  
u 2022. godini**

## Članak 1.

Građevinski radovi koji se odnose na zemljane radove i izgradnju konstrukcije svih vrsta građevina ne smiju se izvoditi u 2022. godini:

- na području naselja Opatija, Ičići, Ika, Pobri i Opičić - u razdoblju od 1. lipnja do 15. rujna,
- na području naselja Dobreć i Poljane - u razdoblju od 15. lipnja do 15. rujna,
- na području svih naselja Grada Opatije – u dane blagdane, 24. prosinca, uskršnji petak i uskršnju subotu, te nedjeljama.

## Članak 2.

Na cijelom području Grada Opatije ne smiju se obavljati građevinski radovi iz članka 1. ove Odluke u vremenu od 20,00 sata do 8,00 sati drugog dana.

## Članak 3.

Na područjima, u razdoblju i vremenu izvođenja radova utvrđenim u članku 1. i 2. ove Odluke iznimno se mogu izvoditi radovi iz članka 1. ove Odluke, temeljem pisanog odobrenja gradonačelnika, ako se radi:

- o radovima koje kao hitne intervencije izvode komunalna društva u okviru svoje komunalne djelatnosti,
- o radovima od značaja za turizam i gospodarstvo odnosno o većim projektima od posebnog interesa.

Zahtjev za obavljanjem radova iz stavka 1. alineje 2. ovog članka investitor odnosno izvođač radova mora podnijeti najkasnije 15 dana prije dana na koji se zahtjev odnosi. Zahtjev se podnosi na propisanom obrascu kojeg zainteresirani mogu preuzeti u pisarnici Grada ili na web stranicama Grada.

## Članak 4.

Nadzor nad provedbom ove Odluke provodi komunalno redarstvo sukladno odredbama Zakona o građevinskoj inspekciji („Narodne novine“ broj 153/13).

## Članak 5.

Stupanjem na snagu ove odluke prestaje vrijediti Odluka o privremenoj zabrani izvođenja izvođenja građevinskih radova („Službene novine Primorsko-goranske županije“, br. 39/14 i 32/17).

## Članak 6.

Ova Odluka objavit će se u „Službenim novinama Primorsko-goranske županije“ a stupa na snagu i primjenjuje se od 1. siječnja 2022. godine.

KLASA: 021-05/21-01/66

URBROJ: 2156/01-01/21-2

Opatija, 13. prosinca 2021.

GRADSKO VIJEĆE GRADA OPATIJE

Predsjednik

Dr. sc. Neva Slani, v. r.

**122.**

Temeljem članka 67. stavak 1. Zakona o komunalnom gospodarstvu („Narodne novine“, br. 68/18, 110/18 i 32/20) i članka 29. Statuta Grada Opatije („Službene novine“ Primorsko-goranske županije, br. 25/09., 30/09 – ispravak, 7/13, 3/18, 5/18-ispravak, 3/20 i 3/21), Gradsko vijeće Grada Opatije, na sjednici održanoj dana 13. prosinca 2021. godine usvojilo je

**PROGRAM GRAĐENJA OBJEKATA I UREĐAJA  
KOMUNALNE INFRASTRUKTURE ZA 2022. GODINU**

## Članak 1.

(1) Program građenja objekata i uređaja komunalne infrastrukture za 2022. godinu iznosi 17.872.000,00 kn.

(2) Sredstva iz stavka 1. utrošiti će se za slijedeće projekte i aktivnosti:

<i>Šifra aktivnosti</i>	<i>Čl.68, st2.</i>	<i>Projekti i aktivnosti</i>	<i>Iznos</i>	<i>Izvor</i>	<i>Iznos po izvoru</i>
<i>1</i>	<i>2</i>	<i>3</i>	<i>5</i>	<i>6</i>	<i>6</i>
<b>3010</b>		<b>PROGRAM GRADNJE OBJEKATA KOMUNALNE INFRASTRUKTURE</b>	<b>17.872.000,00</b>		
		<b>NERAZVRSTANE CESTE</b>	<b>6.312.000,00</b>		
K301016 4213	1	IZGRADNJA DIJELA TREĆE CESTE KUK-KOSOVO Ceste, željeznice i ostali prometni objekti	5.512.000,00 5.512.000,00	Kom.dopr. Suf.cijene Prod.imov.	1.416.500,00 300.000,00 1.095.500,00
K301028 4213	6	EVIDENTIRANJE, URIS I UPIS KOMUNALNE INFRASTRUKTURE Ceste, željeznice i ostali prometni objekti	50.000,00 50.000,00	Kom.dopr.	50.000,00
K301162 4213	4	UREĐENJE DIJELA UL. DR. I. POŠČIČA Ceste, željeznice i ostali prometni objekti	400.000,00 400.000,00	Kom.dopr.	400.000,00
K301186 4214	2	UREĐENJE JAV.PARKINGA ISPOD OŠ VOLOSKO Ceste, željeznice i ostali prometni objekti	150.000,00 150.000,00	Kom.dopr.	150.000,00
K301188	4	SUF.POSTAVE ODBOJNIKA NA CESTI ZA UČKU ŽUP.UPRAVA ZA CESTE RIJEKA	200.000,00 200.000,00	Kom.dopr.	200.000,00
		<b>JAVNE POVRŠINE</b>	<b>1.630.000,00</b>		
K301066 4214		POPRAVAK POTP.ZIDOVA Ostali građevinski objekti	200.000,00 200.000,00	Kom.dopr.	200.000,00
K301071 4251		OBNOVA VRIJEDNOG DRVEĆA Višegodišnji nasadi	150.000,00 150.000,00	Kom.dopr.	150.000,00
K301124 4223	4	DOBAVA URBANE OPREME Oprema za održavanje i zaštitu	200.000,00 200.000,00	Kom.dopr.	200.000,00
K301125 4214	4	REKONSTR.I UREĐ.DJEČJIH I SPORT.IGRALIŠTA Ostali građevinski radovi	500.000,00 500.000,00	Kom.dopr.	500.000,00
K301183 4214	4	UREĐENJE VIDIKOVCA STIJENA KRALJA KAROLA Ostali građevinski radovi	70.000,00 70.000,00	Kom.dopr.	70.000,00

K301185 4214	4	REKONSTR. DJ.IGRALIŠTA SLATINA Ostali građevinski objekti	250.000,00 250.000,00	Kom.dopr.	250.000,00
K301187 4214	4	UREĐENJE PLATO I OKOLIŠA DOMA POLJANE Ostali građevinski objekti	260.000,00 260.000,00	Kom.dopr.	260.000,00
<b>POMORSKO DOBRO</b>			<b>650.000,00</b>		
K301021 4214	4	OGRADA OBALNOG PUTA Ostali građevinski objekti	150.000,00 150.000,00	Kom.dopr.	150.000,00
K301054 4214	4	UREĐENJE I DOHRANA NEUREĐENIH PLAŽA Ostali građevinski objekti	200.000,00 200.000,00	Kom.dopr.	200.000,00
K301107 4214	4	POPRAVAK POTPORNIH ZIDOVA I UREĐENJE OBALNE ŠETNICE Ostali građevinski objekti	300.000,00 300.000,00	Kom.dopr.	300.000,00

<b>JAVNA RASVJETA</b>			<b>8.200.000,00</b>		
K301184 4214	4	POSTAVA LED RASVJETE Ostali građevinski objekti	8.000.000,00 8.000.000,00	Namj..	8.000.000,00
K301052 4214	4	INTERPOLACIJA STUPOVA JAVNE RASVJETWE Ostali građevinski objekti	200.000,00 200.000,00	Kom.dopr.	200.000,00
<b>GROBLJA</b>			<b>50.000,00</b>		
K301176 4214	4	PROŠIRENJE GROBLJA OPATIJA-IDEJ.PROJEKT Ostali građevinski objekti	50.000,00 50.000,00	Kom.dopr.	50.000,00
<b>GRAĐEVINE I UREĐAJI JAVNE NAMJENE</b>			<b>1.030.000,00</b>		
K301060 3861	6	SUFINANC. SANACIJE DEPONIJA OSOJNICA Kapit.pomoći kreditnim i ostalim financ.instit.te trg.društvima u jav.s.	600.000,00 600.000,00	Kom.dopr.	600.000,00
K301158 4223	6	POSTAVA KAMERA ZA NADZOR NA JAV.POVRŠ. Oprema za održavanje i zaštitu	380.000,00 380.000,00	Kom.dopr.	380.000,00
K301146 3861	6	IZGR.RECIKL.DVORIŠTA - IDEJNI PROJEKT Kapit.pomoći kreditnim i ostalim financ.instit.te trg.društvima u jav.s.	50.000,00 50.000,00	Kom.dopr.	50.000,00

(3) Vrijednosti radova iskazane u Tabeli iz st. 2. utvrđene su na osnovu tehničke dokumentacije, projektantskih troškovnika ili troškovnika izrađenih po Tehničkom odsjeku Upravnog odjela za komunalni sustav i zaštitu okoliša i uz primjenu cijena za slične radove izvedene u 2020. godini.

(4) U koloni 2. tabele iz stavka 2. ovog članka iskazana podjela programa i aktivnosti po namjenama utvrđenim člankom 68. stavak 2. Zakona zbirno iznosi:

Oznaka	Opis	Iznos
t. 1	Građevine kom.infrastrukture koje se grade radi uređenja neuređenih djelova građ.područja	5.512.000,00
t. 2	Građevine kom.infrastukture koje se grade u uređenom dijelu građ.područja	150.000,00
t. 3	Građevine kom.infrastukture koje se grade izvan građ. područja	0,00
t. 4	Postojeće građevine komunalne infrastrukture koje se rekonstruiraju	11.130.000,00
t. 5	Građevine komunalne infrastrukture koje se uklanjaju	0,00
t. 6.	Ostalo	1.080.000,00
	<b>SVEUKUPNO</b>	<b>17.872.000,00</b>

#### Članak 2.

Ovaj Program stupa na snagu osmog dana od dana objave u „Službenim novinama“ Primorsko-goranske županije.

KLASA: 363-01/21-01/238

URBROJ: 2156/01-01/21-1

Opatija, 13. prosinca 2021.

## GRADSKO VIJEĆE GRADA OPATIJE

Predsjednica  
Gradskog vijeća

Dr. sc. Neva Slani, v. r.

**123.**

Temeljem članka 72. Zakona o komunalnom gospodarstvu ("Narodne novine", br. 68/18, 110/18 i 32/20) i članka 29. Statuta Grada Opatije („Službene novine“ Primorsko-goranske županije, br. 25/09, 30/09 – ispravak, 7/13, 3/18, 5/18-ispravak, 3/20 i 3/21), Gradsko vijeće Grada Opatije, na sjednici održanoj dana 13. prosinca 2021. godine usvojilo je

**PROGRAM  
ODRŽAVANJA KOMUNALNE  
INFRASTRUKTURE ZA 2022. GODINU**

## A. OPĆE ODREDBE

1. Program održavanja komunalne infrastrukture za 2022. godinu obuhvaća redovno i pojačano održavanje komunalne infrastrukture.

Redovno održavanje komunalne infrastrukture obuhvaća poslove u okviru djelatnosti održavanja odvodnje oborinskih voda s javnih površina, održavanje javnih i javno-prometnih površina, održavanje nerazvrstanih cesta, održavanje groblja, javnu rasvjetu, održavanje pomorskog dobra, hitne intervencije i ostale obveze te komunalne akcije mjesnih odbora.

Pojačano održavanje obuhvaća troškove za zahvate u prostoru uz pripremu turističke sezone fitopatološku zaštitu palmi i buxusa, preventivno orezivanje krošanja stabala, nabavu i postavu novih elemenata dekorativne rasvjete, popravak i zamjenu stupova javne rasvjete, City bus, uređenje prometnica po zahtjevima mjesnih odbora, poticajne naknade za prikupljanje otpada, pojačani odvoz komunalnog otpada s područja grada, subvencije za obavljanje prijevoza putnika, edukativne aktivnosti na poticanju odvajanja otpada i program zaštite od divljači.

2. Ukupna vrijednost Programa iznosi 29.106.050,00 kuna.

Sredstva za ostvarenje Programa osiguravaju se iz komunalne naknade, sredstava boravišne pristojbe, sredstava spomeničke rente, prihoda od koncesija i koncesijskih odobrenja te ostalih prihoda Proračuna.

3. Sredstva iz točke 2. ovog programa raspoređuju se za:

- |   |                  |
|---|------------------|
| a) redovno održavanje komunalne infrastrukture  | 22.400.600,00 kn |
| b) pojačano održavanje komunalne infrastrukture | 6.705.450,00 kn  |

Raspored i namjena sredstava održavanja komunalne infrastrukture sa izvorima sredstava po pojedinim aktivnostima iskazani su u priloženoj tabeli br. 1. za redovno održavanje i u tabeli br. 2. za pojačano održavanje, koje se objavljuju u službenom glasilu zajedno s programom.

Opis, opseg poslova i standard redovnog održavanja po pojedinim djelatnostima dan je u glavi B1. ovog programa, a za pojačano održavanje popis poslova opisan je u glavi B2.

4. Terminski plan izvođenja radova po ovom programu, sukladno osiguranim sredstvima, utvrđuju komunalna društva kojima su ti poslovi povjereni, a Upravni odjel za komunalni sustav i zaštitu okoliša za poslove koji se povjeravaju trećim osobama.

## B. OPIS I OPSEG POSLOVA ODRŽAVANJA KOMUNALNE INFRASTRUKTURE

B1. Redovno održavanje uređaja i objekata komunalne infrastrukture

1. Održavanje objekata i uređaja oborinske kanalizacije

Predviđa se redovita kontrola i čišćenje svih kanala oborinske kanalizacije, kao i pripadajućih slivnika, taložnika i pjeskolova, a prema dinamici koju će utvrditi komunalno društvo i Upravni odjel za komunalni sustav i zaštitu okoliša.

A303001. Održavanje slivnika oborinske kanalizacije na javnim površinama

Održavanje oborinske kanalizacije na javnim površinama obuhvaća 2.032 slivnika oborinske kanalizacije, kao i tekuće održavanje objekata odvodnje i otklanjanje oštećenja na istima. Prosječno se osigurava čišćenje slivnika dva puta godišnje.

A303002. Održavanje slivnika oborinske kanalizacije na zelenim površinama

Održavanje oborinske kanalizacije na zelenim površinama obuhvaća održavanje 774 m kanalskih rešetki koje se čiste 6 puta godišnje, 275 taložnika - 10 puta godišnje i 2 pjeskolova - 5 puta godišnje.

A303040. Izrada i održavanje GIS-a oborinske kanalizacije

Osiguranim sredstvima za 2022. pokrivaju se troškovi vođenja i ažuriranja podataka u digitalnom obliku (geoinformacijske podloge).

2. Održavanje čistoće javnih površina

Obuhvaća pometanje javno prometnih površina (ručno i strojno), pranje ulica, uklanjanje smeća iz divljih deponija, te troškove higijeničarske službe.

Pored redovnog čišćenja javnih površina predviđena su i interventna čišćenja povodom održavanja raznih manifestacija. (Nova godina, Balinjerada, Karneval, Dječji karneval, Carski grad, Retro Opatija i dr).

Površine obuhvaćene redovnim čišćenjem i intenzitet čišćenja utvrđuju Upravni odjel za komunalni sustav i zaštitu okoliša i izvršitelj poslova (sastavni dio ugovora o godišnjem održavanju su tabela 3. za "Komunalac" d.o.o. i tabela 4. za "Parkovi" d.o.o.).

A303003. Održavanje čistoće javnih površina – pometanje

Komunalcu je povjereno pometanje ukupno 80.110 m<sup>2</sup>, s time što po utvrđenom intenzitetu oni godišnje očiste ukupno 10.038.758 m<sup>2</sup>, uz prosječnu cijenu od 0,0925 kn/m<sup>2</sup>.

Parkovima je povjereno pometanje 27.554 m<sup>2</sup> stubišta i drugih površina, s time što se ukupno godišnje očisti 362.720 m<sup>2</sup>. Od lipnja do kraja kolovoza osigurano je i popodnevno dežurstvo na obalnom putu i glavnim parkovnim površinama radi znatno većeg broja ljudi na tim površinama.

A303004. Strojno čišćenje javnih površina

Komunalcu je povjereno strojno čišćenje ukupno 248.152 m<sup>2</sup>, s time što po utvrđenom intenzitetu oni godišnje očiste ukupno 20.474.587 m<sup>2</sup>.

Parkovima je povjereno strojno čišćenje obalnog puta 24.554 m<sup>2</sup>, s time što po utvrđenom intenzitetu oni godišnje trebaju očistiti ukupno 6.742.240 m<sup>2</sup>.

A303005. Pranje ulica i javnih površina

Pranje ulica planira se u sljedećoj dinamici: 1x siječanj, 1x veljača, 1x ožujak, 2x travanj, 3x svibanj, 4x lipanj, 4x srpanj, 4x kolovož, 4x rujanj, 1x listopad, 1x studeni, 1x prosinac i to na sljedećim ulicama: ul. M. Tita u cijelosti, ulica A. Štange-  
ra, ulica I. Pošćića, ul. V. Spinčića, ul. R. K. Jeretova, Obala F. Supila, Trg V. Gortana, pristanište Zert, Peršićeva ulica, Liburnijska i Primorska ulica na ukupno 32.483 m<sup>2</sup>, što uz planirani intenzitet pranja daje ukupno 877.041 m<sup>2</sup> opranih površina.

Strojno pranje nogostupa Ciklonom-visokotlačnom pumpom toplom vodom sa ispiranjem i rekuperacijom vode provesti će se ukupno na 18.143 m<sup>2</sup>, što uz planirani intenzitet pranja iznosi 227.700 m<sup>2</sup> godišnje.

A303006. Pranje ulica i javnih površina visokotlačnom pumpom

Predviđa se i pranje i pjeskarenje javnih površina visokotlačnom pumpom, radi uklanjanja grafita i sličnih onečišćenja u uobičajenom godišnjem obimu od 107 sati rada pumpe (uz djelomično pjeskarenje).

A303007. Odlaganje otpada na ŽCGO Marišćina

Na poziciji "Parkovi" d.o.o. osigurana su sredstva za zbrinjavanje dijela otpada na deponiju Marišćina a koji je prethodno uklonjen sa javnih i javno-prometnih površina koje održavaju Parkovi. Najveći dio otpada (zeleni otpad) izdvaja se i potom usitnjava te koristi za kompostiranje u pogonu "Parkova", dok se preostali otpad sortira i iz njega izdvaja koristan otpad koji se predaje na daljnju obradu, a preostali otpad se potom predaje "Komunalac" d.o.o. radi odvoza na ŽCGO Marišćinu.

Na poziciji "Komunalac" d.o.o. osigurana su sredstva za zbrinjavanje otpada sa javnih površina koje održava "Komunalac" (pometanje i pražnjenje košarica za otpad), a koji se moraju deponirati na ŽCGO Marišćina. Kod izmjena i dopuna ovog programa u 2021. godini, biti će potrebno ukalkulirati i povećanje cijena deponiranja najavljeno iz ŽCGO Marišćina za 2021. godinu.

A303008. Troškovi higijeničarske službe i deratizacija

Veterinarsko higijeničarska služba - obuhvaća uklanjanje životinjskih lešina sa javnih površina. Program je napravljen na temelju dosadašnjih iskustava. Poslovi su povjereni "Veterinarskoj stanici" d.o.o. Rijeka temeljem ugovora o obavljanju komunalnih djelatnosti.

Poslove dezinfekcije, dezinfekcije i deratizacije na površinama u vlasništvu Grada Opatije (cca 40 hektara parkovnih površina i gradskih ulica), obavlja Crikvenica-Opatija-Eko d.o.o. prema programu Nastavnog zavoda za javno zdravstvo PGŽ. U stavci su predviđena i sredstva za obavljanje stručnog nadzora kojeg provodi isti Zavod.

A303009. Intervencije temeljem odluka komunalnog redarstva

Programom se predviđaju sredstva i za intervencije po nalogu komunalnih redara, u slučajevima kada one idu na teret Grada ili kada se provode prema trećim osobama od kojih se potom trebaju refundirati.

A303010. U ekološkim programima i akcijama osiguravaju se sredstva za sanaciju manjih ekoloških incidenata izazvanih izlivanjem goriva prilikom saobraćajnih udesa i drugih incidenata.

3. Održavanje zelenih površina i obalnog puta.

A303011. Održavanje parkova i drvoreda

Redovnim održavanjem obuhvaćeno je ukupno 140.000 m<sup>2</sup> raznih zelenih površina koje su održavane i u 2020. godini, s

time što je na redovno održavanje u 2020. godini preuzet i Park Tomaševac, a u većem intenzitetu dio Trga Vladimira Gortana i ulice Velog Jože prema Putu za Vrutki, te u 2021. Amerikanski vrtovi.. Površine obuhvaćene redovnim održavanjem i intenzitet održavanja zelenih površina utvrđuju Upravni odjel za komunalni sustav i zaštitu okoliša i izvršitelj poslova (tabela 5. koja je sastavni dio ugovora o godišnjem održavanju).

Za zalijevanje zelenih površina planira se 19.024 m<sup>3</sup> vode (12.779 m<sup>3</sup> kroz automatsko navodnjavanje, te 6.243 m<sup>3</sup> kroz ručno zalijevanje, uz planirana 3.372 radna sata godišnje).

Ukupni troškovi održavanja planiraju se na početnoj razini 2020. godine (prije usvajanja umanjenja zbog pandemije COVID-19).

A303012. Održavanje mreže za navodnjavanje zelenih površina

Sve zelene površine navedene u tabeli 5. sadrže i mogućnost navodnjavanja sa automatskog sustava za navodnjavanje ili sa hidranata ručnim putem. Do sada je sustav automatskog navodnjavanja uveden na 23.836 m<sup>2</sup> zelenih površina.

A303013. Interpolacija - zamjena dugotrajnih nasada

Predviđa se dobava i sadnja biljnog materijala za lokacije na kojima će dolaziti do oštećenja ili propadanja postojećeg raslinja.

A303014. Orezivanja raslinja uz komunikacije i sječa suhih stabala

Troškovi orezivanja izračunavaju se temeljem utrošenih radnih sati radne snage i strojeva, što zavisi od tipa površine koja se tretira, vrsti terena i dr, sa uključenim usitnjavanjem i odvozom biljnog materijala na gradski deponij odnosno kompostanu. Sanitarna sječa i obrezivanje zelenila obračunavaju se prema stvarnim troškovima i obuhvaćaju 37.367 m<sup>2</sup> površina na kojima se obavlja sanitarna sječa te 27.222 m<sup>2</sup> površina koje se kose trimerima.

Površine obuhvaćene sanitarnom sječom i košenjem utvrđuju Upravni odjel za komunalni sustav i zaštitu okoliša i izvršitelj poslova (tablica 6. koja je sastavni dio ugovora o godišnjem održavanju sa "Parkovi" d.o.o.).

Obzirom da se radovi izvode u zavisnosti o predviđenim iznosima temeljem stvarno utrošenih sati količina radova je varijabla koja ovisi o vremenskim prilikama i intenzitetu nicanja raslinja u ovisnosti o količini vlage i temperaturi okoline. U tim slučajevima primjenjuje se prioritet izvođenja radova na državnoj i županijskoj cesti, zatim ulazi u grad, prilazi do škola i javnih ustanova, naselja te ostali putevi. Dio radova se izvodi mehanizacijom, a drugi dio je nužno izvoditi ručno.

Košenje i tretiranje herbicidima obrađeno je u točki A303022. Održavanje nerazvrstanih cesta i puteva.

A303016. Održavanje klupa i košarica za otpatke

Na području Grada ukupno je postavljeno 319 klupa i 185 posuda za otpatke na površinama koje održavaju "Parkovi" d.o.o. (od toga 103 na parkovnim površinama i 82 na obalnom putu), te 158 posuda za otpatke na površinama kojima upravlja Komunalac.

Poslovi održavanja u parkovima, dječjim igralištima i na pomorskom dobru povjeravaju se trg.društvu "Parkovi" d.o.o.

Planom se predviđa izvesti radove održavanja u sljedećem obimu:

a/ klupe

1. popravak parkovnih klupa (40 kom),
2. učvršćivanje klupa na bet.podlogu (kom 6),
3. ličenje klupa (100 kom).

b/ posude za otpatke

1. nabavka i postava novih posuda (2 x45 lit) – 5 kom,
2. dobava i postava novih posuda od 20 l - kom 10,
3. pranje poklopaca posuda za otpad, 3 puta godišnje – ukupno 300 kom,
4. dobava mrežastih posuda – nosača PVC vrećica od 80 l – kom 3,
5. dobava vrećica za pseći izmet – 80.000 kom,
6. uklanjanje dotrajalih betonskih posuda za otpad – kom 5.

U slučaju oštećenja klupa i košarica iznad gornjeg broja, ta oprema će se trajno uklanjati sa površina na kojima su bili postavljeni ili će se zamijeniti opremom s drugih lokacija.

Poslovi održavanja na površinama izvan pomorskog dobra i parkova povjeravaju se "Komunalac" d.o.o., a osigurana sredstva osiguravaju minimalno održavanje (pranje poklopaca posuda Bani).

A303017. Održavanje javnih satova i meteorološke stanice

Javni satovi (gradska tržnica, zgrada Gradskog vijeća, zvonik crkve Sv. Jakova u Opatiji) održavaju se u funkciji.

Redovno održavanje i baždarenje hidrometeorološke opreme obavlja Državni hidrometeorološki zavod, Grad Opatija snosi troškove redovnog i pojačanog održavanja vezane uz oštećenja opreme koja se dešavaju tijekom godine. Jednom tjedno čisti se staklo ispred monitora koji prikazuje meteo podatke na zgradi M.Tita 87 (FINA), te svakodnevno čišćenje kišomjera ovisno o vremenskim prilikama.

A303018. Održavanje fontana, kipova i javnih izljeva

Grad održava 3 fontane: fontana Slatina, fontana Sv. Jakov i fontana pred zgradom Grada. Poslovi održavanja povjereni su "Parkovi" d.o.o., dok se trošak vode i električne energije podmiruje neposredno isporučitelju

Fontane će raditi svih 12 mjeseci. Fontana u parku sv. Jakova i kod zgrade Grada čistiti će se 12 puta godišnje, a fontana na Slatini po potrebi (manji intenzitet čišćenja radi ugrađene filtracije vode)

Kipovi (11 kipova: I.Duncan, Fridrich Schuller, Henryk Sienkiewicz, branitelji Domovinskog rata, bista dr. A. Mohorovičića, raspelo nasuprot bočarije Dobrec, violinista Jan Kubelik, djevojka s galebom, kip Madonine, kip Familija ispod Policijske stanice i kip Barkariol - Portić), te 30 spomen ploča, održavati će se u stanju funkcionalne ispravnosti, a stavka uključuje i njihovo čišćenje, reparaciju i održavanje rasvjetu.

Javni izljevi (26 javnih izljeva – 2.923 m<sup>3</sup> vode) i 9 tuševa na plažama Črnikovica (2 tuša), Volosko-vaterpolo (1 tuš), Volosko-Stari Put (1 tuš), Lipovica (1 tuš), Puntica Volosko (1 tuš), Ika (1 tuš), Tomaševac (2 tuša) biti će u funkciji 5 mjeseci od svibnja do listopada, cca 1.050 m<sup>3</sup> vode. Poslovi obuhvaćaju održavanje, ugradbu, demontažu i skladištenje tuševa i izljeva.

Kroz ovu stavku podmiruju se i troškovi vode za funkcioniranje javnih WC-a (1.500 m<sup>3</sup> godišnje).

Tijekom cijele godine biti će u funkciji vanjsko osvjetljenje arhitektonski značajnih zgrada i kipova (zgrada Grada, crkva Sv. Jakova, Villa Angiolina, kip u parku Imperial, djevojka sa galebom, oznake Grada na ulazima u Grad), s time što troškovi istog terete javnu rasvjetu.

A303019. Održavanje javnih WC-a

Održavanje obuhvaća 7 klasičnih WC-a (pri čemu je onaj na plaži Ičići trostruki) i 4 automatska WC-a. Održavanje klasičnog WC-a na plaži Črnikovica obavlja nositelj koncesijskog odobrenja, klasični WC na Tošini koristi samo streljana, a sav potrošni materijal kao i redovno servisiranje pumpi sanitarne

kanalizacije, te ličenje i održavanje prostorija i bravarije, nastala oštećenja, zamjene sanitarija i opreme osiguravaju Parkovi.

U 2022. godini javni WC-i biti će u funkciji kako slijedi:

1) Klasični WC-i

1. Slatina – otvoren tijekom cijele godine, od 6:00 do 22:00 sata osim od X-V kada radi od 7:00 do 21:00 sat

2. Lipovica – otvoren 4 mjeseca (VI-IX mj), od 8:00 do 20:00 sati

3. Miramar – otvoren 4 mjeseca (VI-IX mj), od 8:00 do 20:00 sati

4. Tomaševac – otvoren 4 mjeseca (VI-IX mj), od 8:00 do 20:00 sati

5. Admiral – otvoren 4 mjeseca (VI-IX mj), od 9:00 do 21:00 sati

6. Plaža Ičići – otvorena 4 mj, te vikendima kroz cijelu godinu, od 8:00-20:00 sati

7. Črnikovica – otvoren 4 mjeseca (VI-IX), od 8:00 do 20:00 sati.

2) Automatski WC-i – otvoreni cijelu godinu, 24 sata dnevno: Zert, Slatina, Ičići (lučica) i Ika.

A303020. Održavanje pješačkih staza, nogostupa i javnih stubišta

U okviru ove stavke održava se preko 8.000 m<sup>2</sup> stubišta, 32.281 m<sup>2</sup> nogostupa, te 6.000 m dužnih pješačkih staza.

Planirana sredstva odnose se samo na saniranje oštećenja na postojećim površinama, u veličini koje su prosječno prisutne svake godine, te se ne planira cjelovita obnova većih površina.

Krčenje zelenila uz pješačke staze i obrezivanje zelenih ograda, kao i održavanje ograda uz pješačke komunikacije sadržano je u zasebnim stavkama.

A303021. Održavanje dječjih igrališta

Na području Grada održava se ukupno 25 dječjih igrališta i fitness sprava (održavanje je povjereno Parkovima):

1. DJEČJE IGRALIŠTE ČRNIKOVICA (Supilova obala)
2. DJEČJE IGRALIŠTE IČIĆI (Dječji vrtić)
3. DJEČJE IGRALIŠTE IKA
4. DJEČJE IGRALIŠTE MUŠIĆEVAC
5. DJEČJE IGRALIŠTE POBRI
6. DJEČJE IGRALIŠTE TOŠINA (R. K. Jeretov)
7. DJEČJE IGRALIŠTE VOLOSKO (Dječji vrtić)
8. DJEČJE IGRALIŠTE ZAGRAD
9. DJEČJE IGRALIŠTE OPRIČ
10. DJEČJE IGRALIŠTE KALINA
11. DJEČJE IGRALIŠTE VEPRINAC (Centar)
12. DJEČJE IGRALIŠTE BRDO
13. DJEČJE IGRALIŠTE PUNTA KOLOVA
14. DJEČJE IGRALIŠTE DOBREĆ (Škola, SRC i fitness sprave)
15. DJEČJE IGRALIŠTE POLJANE
16. DJEČJE IGRALIŠTE MARGERITA (Rakovčeva ul. iza Romera)
17. DJEČJE IGRALIŠTE VIJOLICA (Dubrilina ul.)
18. DJEČJE IGRALIŠTE KOSOVO I (gornje)
19. DJEČJE IGRALIŠTE KOSOVO II (donje)
20. DJEČJE IGRALIŠTE LIPOVICA
21. FITNESS ŠKRBIĆI (Miramar) i PARK BULGARIJA

22. DJEČJE IGRALIŠTE TOMAŠEVAC
23. DJEČJE IGRALIŠTE A. DMINAKA - Ičići
24. DJEČJE IGRALIŠTE PUHARI
25. DJEČJE IGRALIŠTE PLAŽA IČIĆI

Nakon uređenja dječjeg igrališta na Slatini, preuzeti će se i njegovo održavanje.

Planirana sredstva osiguravaju otklanjanje manjih oštećenja, ličenja i održavanja čistoće na igralištima na razini 2020. g, kao i pregled igrališta od strane ovlaštenih institucija, tjedni pregled po ovlaštenom radniku "Parkova" d.o.o. i vođenje propisanih dnevnih i tromjesečnih evidencija sukladno europskim normativima (HRN EN 1176:2008).

#### 4. Održavanje cesta

Program održavanja nerazvrstanih cesta izrađuje se prema postojećoj kategorizaciji cesta.

Poslovi redovnog održavanja povjereni su trg.društvu »Komunalac« d.o.o. Opatija.

##### A303022. Održavanje nerazvrstanih cesta i puteva

Redovno održavanje obuhvaća 218 cesta (62,07 km) od ukupno evidentiranih 266 km. Redovno održavanje svih nerazvrstanih cesta na području Grada planira se na sljedećem nivou:

1. ophodarska služba (1.800 sati godišnje),
2. opće čišćenje kolnika od posljedica elementarnih nepogoda i prometnih udesa i dr. (12 sati rada, 15.000 m<sup>2</sup> ručnog i 3.600 m<sup>2</sup> strojnog čišćenja),
3. plombiranje udarnih rupa i popravci manjih površina (10 t hladne mase, strojna ugradba 300 t, ručna ugradba 175 t asfaltno mase)
4. popravci betonskih kolnika (30 m<sup>3</sup> betona),
5. održavanje makadamskih cesta (sa dovozom i postavljanjem 150 m<sup>3</sup> kamenog materijala),
6. održavanje bankina, usjeka, zasjeka i nasipa (uklanjanje 15 m<sup>3</sup> osoline)
7. održavanje objekata za odvodnju (1.600 m jaraka, 5.300 m rigola, 16 m<sup>3</sup> čišćenja propusta i taložnica),
8. košnja trave i obrezivanje zelenila (košenje 35.749 m<sup>2</sup>, te tretiranje herbicidima 35.759 m<sup>2</sup> – povjerava se Parkovima Opatija),
9. krčenje raslinja te košnja trave uz nerazvrstane ceste izvan zona konzervatorske zaštite (35.000 m<sup>2</sup>),
10. popravak potpornih i obložnih zidova (60 m<sup>3</sup> betonskih zidova, 140 m<sup>2</sup> oplate, 50 m<sup>3</sup> kamenih zidova, 40 m<sup>3</sup> temelja potpornih zidova).

A303023. Oprema ceste (odbojnici, zaštitne ograde, stupići i dr.)

Saniranja oštećenja postojećih odbojnika, zaštitnih ograda i stupića izazvanih prometnim nesrećama, te tekuće održavanje postojećih ograda i odbojnika i stupića provoditi će se do visine planiranih sredstava.

##### A303024. Prometna signalizacija (horizontalna i vertikalna)

Programom su planirana sredstva za obnovu postojeće horizontalne signalizacije - 1.900 m<sup>2</sup> pješačkih prijelaza i 600 m<sup>2</sup> crveno-bijelih rubnjaka uz njih, 13.000 m crta na kolniku, 1.000 m<sup>2</sup> otoka na kolniku, kao i oko 1.000 ostalih oznaka na kolniku (znak stop, skretači i sl.). Prioritet u obnovi prometne signalizacije biti će elementi koji neposredno utječu na sigurnost prometa na cestama.

Za održavanje postojeće vertikalne signalizacije (cca 2.500 prometnih znakova) planira se zamjena postojećih oštećenih i dotrajalih prometnih znakova, te manje prerogulacije prometa.

Planira se zamijeniti 50 prometnih znakova zbog usklađenja sa Pravilnikom o prometnim znakovima, kao i zamjena 5-6 tabela naziva ulica, te održavanje prometne signalizacije sa unutarnjim osvjetljenjem..

U okviru ove stavke planira se postava, transport i održavanje prijenosnih postolja za plakatiranje i ostale opreme putem "Parkovi" d.o.o..

##### A303025. Zimska služba

Planirana sredstva iskazana su prema godišnjem programu rada zimske službe za prometnice na redovnom održavanju, a njihova realizacija u cijelosti ovisi o vremenskim uvjetima. Poslovi uključuju i čišćenje gradskih trgova, BUS ugibališta, nogostupa te javnih parkirališta koja nisu u sustavu naplate.

Osiguravana sredstva omogućavaju dobavu uobičajenih količina sredstava za posipanje, dežurstvo Komunalca te intervencije i čišćenje za jednu snježnu oborinu.

U okviru ovih sredstava sadržana su i sredstva tzv „hladnog pogona“, a koja pokrivaju srazmjern dio troškova amortizacije vozila u funkciji zimske službe (9.500 kn mjesečno u razdoblju od 15. listopada do 15. travnja) u slučaju da se zbog povoljnih vremenskih prilika ne potroše sva planom predviđena sredstva.

##### A303026. Održavanje BUS stanica i ugibališta

Redovno održavanje obuhvaća 10 autobusnih stajališta sa natkrivenim čekaonicama i povjerenje je Parkovima (pražnjenje posuda sa otpacima, saniranje manjih oštećenja i dr.).

Temeljem posebnog ugovora, održavanje 22 čekaonice na kojima postoje city light panoi obavlja vlasnik tih panoa.

A303027. Hitni popravci i intervencije, uspostava privremenog režima prometa

Obuhvaćaju nepredvidljive intervencije i radove na cestama koji ne spadaju u radove na cestama koji se izvode u slučaju organiziranja kulturnih, zabavnih i drugih manifestacija od interesa za Grad, a koji zahtijevaju zahvate na objektima komunalne infrastrukture (izrada projekta prerogulacije prometa, izvedba prerogulacije prometa i zaštita parkovnih površina.

#### 5. Održavanje groblja

##### A303028. Redovno održavanje i uređenje spomenika

Redovno održavanje obuhvaća čišćenje i uređenje spomenika palim borcima II. svj. ratu u Dobreću, Ičićima (Jama i centar), Ika (na granici s Ičićima), Opatiji, Poljanama (centar i Puhari), Veprincu i na M. i V. Učki, uključiv Poklon i ex INA), te spomenik poginulim hrvatskim braniteljima u Opatiji kod Vile Antonio i u Volosku, i to dva puta godišnje: za Dan antifašističke borbe i za Dan mrtvih.

A303029. Grobne takse za grobove zaslužnih građana Opatije

Program uključuje plaćanje grobne takse za 16 grobova o kojima brine Grad Opatija (osobe zaslužne za razvoj Opatije, poginuli branitelji Domovinskog rata te osobe kod kojih je status korisnika grobnog mjesta Grad stekao nasljeđivanjem.

##### A303041. Održavanje grobova zaslužnih građana Opatije

Programom se planiraju sredstva za pojačano održavanje i popravke grobova ukoliko iste "Komunalac" d.o.o. nije dodijelio na korištenje članovima njihove obitelji (obnova natpisa na nadgrobnim pločama, manji popravci i sl.) i kod kojih nema drugih korisnika. Svi radovi izvoditi će se u suradnji s Ministarstvom kulture, Konzervatorskim odjelom u Rijeci.

## 6. Javna rasvjeta

## A303030. Utrošak električne energije za javnu rasvjetu

Utrošak električne energije za funkcioniranje javne rasvjete planira se na razini koju smo imali i ranijih godina (u punom obimu tijekom cijele godine, cca 1.761.000 kWh godišnje same javne rasvjete, 2856 rasvjetnih tijela te 3.500 stupnih mjesta preko kojih idu instalacije javne rasvjete, te 100.000 kWh raznih drugih priključaka (treptači, povremeni električni priključci za razne manifestacije te WC-i).

## A303031. Održavanje javne rasvjete

U sklopu ove stavke realizirati će se redovno održavanje na razini 2019. godine (700.000 kn): zamjena cca 550 pregorjelih žarulja, 90 zamjena oštećenih armatura, 45 zamjena dijelova oštećenih armatura, te 20 zamjena dotrajalih stupova, te ostali radovi). Troškovi održavanja kreću se u visini 38% utroška javne rasvjete.

## A303032. Dekoracija grada

Dekoracija grada svjetlećim elementima planira se za božićne i novogodišnje praznike, te za vrijeme karnevala i Uskrsa, a dekoracija grada zastavama za državne i gradske praznike (16 puta godišnje).

Poslovi obuhvaćaju postavu, skidanje i skladištenje elemenata dekorativne rasvjete

Ukupnu svjetlosnu dekoraciju čine: 10 kompleta ukrasnih elemenata kugli za dekoraciju stabala (svaki sa po 10 kugli), 33 svjetleća previjesa (od toga 26 sa dodatnim dekorativnim elementima (kugla, maska i uskrсни element), 67 dekorativnih elemenata za stupove javne rasvjete (48 dekorativnih kiša i 19 starih elemenata), 2 parangala, 26 mreža za dekoraciju adventskih kućica, 2 ledena svoda za ukrašavanje prolaza ili stubišta, 1 novogodišnja jelka-bor visine 9,6 m promjera 4,5 m, adventski vijenac s pripadajućom dekoracijom, 12 mreža – parangala za stabla, 1 girlanda za dekoraciju zgrade Grada te 2 stupna elementa Candello Star za dekoraciju trga ispred zgrade Grada.

Zona ukrašavanja obuhvaća područje Volosko (A Štangera i Obala F. Supila, zona od zgrade Grada Opatije do raskrižja za h. Ambasador, Od raskrižja za Ambasador do Slatine je intenzivnija dekoracija, park Angiolina (ulaz i prilaz do partera, Park Sv. Jakov i prilaz do paviljona J. Šporer, prilaz Zert, dionica od h. Palace do h. Adriatik, Ičići Liburnijska uluca, Ika do granice s Lovranom, naselje Kosovo te manji dio u prigradu).

Dekoracija Grada zastavama provodi se prema utvrđenom programu (na stupovima javne rasvjete, te 4 kompleta velikih zastava na Slatini, za dan Grada dodatne zastave Sv. Jakova, (ukupno 30.820 kn). Najveći dio dekorativne opreme čine male zastave: gradska 83 kom, državna 75 kom, županijska 54, EU 51 kom. Za popunu dijela nedostajućih ili uništenih zastava predviđen je iznos od 11.100,00 kn. Postavljanje i skidanje zastava, kao i održavanje zastava provode "Parkovi" d.o.o.

## 7. Održavanje pomorskog dobra

## A303033. Održavanje obalnog puta

Površina obalnog puta iznosi 25.057 m<sup>2</sup>, sa 10.500 m<sup>2</sup> zelenih površina i prilaznih stubišta, brojnim podzidima i potpornim zidovima, 11 mostića. Na obalnom putu se nalazi 4.595 m<sup>1</sup> raznih ograda, 170 kandelabera javne rasvjete, 165 klupa, 80 kanti za otpatke i dr.

Nivo redovnog održavanja obuhvaća:

- obrezivanje zelenila uz obalni put - 9.000 m<sup>2</sup>,
- obrezivanje zelenila uz stepenice i putove do obalnog puta - 1.500 m<sup>2</sup>,

- pljevljenje trave sa ruba staza, uklanjanje kupina uz zidove - 3.500 m<sup>2</sup>,

- odvoz otpadaka i pražnjenje košarica 20 l - 15.059 pražnjenjica košarica,

- odvoz otpadaka i pražnjenje posuda (zapremine 27, 80, 90 i 200 lit) – 40.016 pražnjenjica posuda,

- hitne intervencije u slučaju obrušavanja potpornih zidova i puta i ostalih nepredvidljivih događaja

- čišćenje finog pijeska strojem na plažama Ičići i Tomaševac,
- intervencije na obalnom putu uslijed nepredviđenih događaja.

## A303034. Održavanje kupališta i nekomercijalnih plaža

Održavanje nekomercijalnih plaža obuhvaća održavanje plaža Črnkovića (1.563 m<sup>2</sup>), Lipovica (646 m<sup>2</sup>), Škrbići (397 m<sup>2</sup>), Tomaševac (2.433 m<sup>2</sup>), plaže za pse (100 m<sup>2</sup>) i Ičići (13.370 m<sup>2</sup>) te 29 lokacija sunčališta (ukupna površina 10.263 m<sup>2</sup>), čišćenje i košenje prostora uz plaže tijekom 5 mjeseci, te čišćenje sunčališta 4 mjeseca.

Plaže se održavaju 5 mjeseci svakodnevno (svibanj-rujan), a pored čišćenja obuhvaća i postavu, održavanje i skidanje i skladištenja nakon sezone 24 stepeništa za ulaz u more, 13 tuševa, te 920 m psiholoških barijera, dok se u preostalim 7 mjeseci održavanje svodi na čišćenje površina jednom mjesečno. U navedenim troškovima uključeni su i troškovi postavljanja, održavanja i uklanjanja psiholoških barijera.

Na plažama Ičići i Tomaševac osigurava se standard i sadržaji neophodni za Plavu zastavu (od info tabela, posuda za otpad, spasilačkog tornja i zaštitarske službe od lipnja do kraja kolovoza te drugih sadržaja), a osiguran je dvosmjenski rad radi održavanja čistoće i reda na plažama. Održavanje obuhvaća izravnavanje šljunčanog dijela plaže (po potrebi, više puta godišnje) te višekratno prosijavanje i čišćenje dijela s finim pijeskom, kao temeljito pranje betonskih dijelova plaža visokotlačnom pumpom.

Plaža Ičići koja van sezone kupanja funkcionira kao mjesni trg, se u tom razdoblju održava kroz pražnjenje košarica za otpatke 2 puta tjedno, vraćanje u more šljunka koje nevrjeme i valovi izbace na obalu i betonski plato.

## A303035. Javna rasvjeta na obalnom putu

Osiguravaju se sredstva za održavanje 173 rasvjetna tijela, s prosječno 38.346 kWh utroška električne energije. Troškovi održavanja rasvjete obalnog puta znatno su veći od troškova održavanja ostale javne rasvjete radi djelovanja mora, a sadrže zamjene, obilazak, kontrolu ispravnosti rada, ručno uključivanje i isključivanje dijela sustava kod visokog mora i juga - kroz 860 sati rada, prosječne zamjene 170 žarulja, te drugih materijala: prigušnica 20 kom, propaljivača 25, pločica RPO-4 4 kom, osigurača 10 kom, kugli 2, reflektora 5, MTU prijemnika 1, luxomata 1, zamjena tajmera 2, zamjena sklopnika 3.

Javna rasvjeta funkcionirati će tijekom cijele godine.

## A303036. Ekološki programi i akcije na pomorskom dobru

Osiguravaju se sredstva za dodatno ispitivanje kvalitete mora van programa redovnog praćenja kvalitete mora za kupanje, radi intervencija po prijavama o sumnjama na moguća zagađenja (najčešće vezano uz nakupine materijala kod cvjetanja mora ili sumnje na moguće zagađenje iz oborinskih kanala).

## 8. Financiranje ostalih komunalnih aktivnosti

A303037. Hitne intervencije i ostale obveze  
Obuhvaćeni su radovi koji se izvode u slučaju elementarnih

nepogoda i drugih izvanrednih situacija koje nastaju prilikom nepredviđenih događaja, a od interesa su za Grad.

A303039. Sufinanciranje komunalnih akcija mjesnih odbora

U okviru ovog Programa osiguravaju se sredstva za financiranje komunalnih akcija mjesnih odbora, prema njihovom planu.

B2. Pojačano održavanje uređaja i objekata komunalne infrastrukture

A304011 Zahvati u prostoru uz pripremu turističke sezone

Sredstva za razne zahvate u prostoru koje nije bilo moguće planirati, a pokazuju se kao neophodni pred pripremu turističke sezone, planiraju se prema prosječnim potrebama do uključiv 2019. godinu iz ranijih godina.

A304015. Fitosanitarne mjere zaštite palmi i buxusa

Radi pojave biljnih nametnika za palmama (palmin drvoč - *Paysandisia archon* i crvena palmina pipa - *Rhynchophorus ferrugineus*) i buxusu (šimširov moljac - *Cydalima perspectalis*) na području Grada potrebno je provoditi mjere fitosani-tetske zaštite palmi i buxusa, pored navedenih primijećen je i oleanderov ljiljak - *Daphnis nerii* (hrani se otrovnim lišćem).

A304018. Preventivno orezivanje krošanja stabala

Radi opasnosti od rušenja zbog narušenog stabiliteta vriednog drveća na području Grada Opatije, od 2015. godine započelo se je s preventivnim orezivanjem krošnji stabala, te će se te aktivnosti nastaviti i u 2022. godini. Orezivanje će se provoditi duž slijedećih ulica: ulica Pavlovac, I. M. Ronjgova sa raskrižjem prema Pavlovcu, Park Angiolina, Park Margerita, dionica obalnog puta prema potrebi, plaža Črnikovicica, Ičići uz plažu, Rakovčeva ulica, N. Cesta, kao i na drugim lokacija na širem području grada gdje se to ocijeni potrebnim. Stavka obuhvaća i smanjivanje obima krošnji radi uravnoteženja, kao i uklanjanje suhih djelova krošnje. Na odgovarajućim pozicija ma će se posaditi nova stabla iz interpolacija.

A304024. Svjetlosna dekoracija u Gradu

Planirana sredstva (300.000 kn) omogućavaju dobavu i postavu novih elemenata svjetlosne dekoracije uglavnom radi zamjene postojećih dotrajalih elemenata (svjetlosna deko-racija je uglavnom u funkciji u dijelu godini kada su najteži vremenski uvjeti (vjetar, kiša, hladnoća), kao i postave novih elemenata.

A304025. Popravak stupova javne rasvjete i orezivanje zelenila

Radi učinkovitijeg održavanja i funkcioniranja javne rasvjete, kroz ovu stavku osiguraju se sredstva za sanacije i popravak postojećih stupova javne rasvjete, te za orezivanje zelenila oko rasvjetnih tijela kako isto ne bi umanjivalo funkciju tih tijela.

A304027. City bus

Osigurana sredstva (370.000 kn) omogućavaju funkcioniranje city busa tijekom cijele 2022. godine sve po istim uvjetima i voznom redu kao i 2021. g.

A304028. Uređenje prometnica po mjesnim odborima

Osigurana sredstva omogućavaju veće popravke elemenata ceste i poboljšanja stanja kolničke konstrukcije na brojnim prometnicama po prijedlozima mjesnih odbora, a radovi se realiziraju kroz Komunalac d.o.o.

A304029. Poticajna naknada za prikupljeni miješani otpad

U 2022. godine planiraju se sredstva za poticajnu naknadu za prikupljeni miješani komunalni otpad, a koju će Grad trebati platiti po rješenju Fonda za zaštitu okoliša i energetsku učinkovitost zbog nepostizanja cilja smanjenja količina depoiniranog otpada u 2021. godini.

304030. Pojačani odvoz komunalnog otpada s područja Grada

Pozicija se planira radi osiguravanja kvalitetne primjene odluka o odvojenom sakupljanju otpada i sprječavanja gomilanja otpada na javnim površinama Grada, uz naznaku da se u 2022. godini postojeće odluke moraju uskladiti s novim Zakonom o gospodarenju otpadom pa će i to iziskivati potrebu intervencija Grada s ove pozicije.

A304032. Subvencija za obavljanje prijevoza putnika

Sukladno Okvirnom ugovoru i Aneksima tog ugovora zaključenim s Autotrolej d.o.o., osiguravaju se sredstva za subvencioniranje javnog prijevoza putnika u iznosu od 4.270.450,00 kn

A304036. Edukativne aktivnosti na poticanju odvajanja komunalnog otpada

Novi Zakon o gospodarenju otpadom stvorio je obvezu jedinicama lokalne samouprave da provode edukativne aktivnosti radi poticanja odvajanja komunalnog otpada (do sada je ova obveza bila na Komunalac d.o.o. koji obavlja poslove sakupljanja i odvoza komunalnog otpada), te su za tu namjenu osigurana i potrebna sredstva.

A304037. Program zaštite od divljači

U program se uključuje novi program zaštite od divljači kako bi se osigurala suradnja s lovačkim društvima na odvratanju divljači od ulaska u naseljena mjesta.

#### ZAVRŠNE ODREDBE

Ovaj Program stupa na snagu osmog dana od dana objave u "Službenim novinama" Primorsko goranske županije, a primjenjuje se od 1. siječnja 2022. g.

KLASA: 363-01/21-01/239

URBROJ: 2156/01-01-21-1

Opatija, 13. prosinca 2021.

GRADSKO VIJEĆE GRADA OPATIJE

Predsjednica Gradskog vijeća

**Dr. sc. Neva Slani, v. r.**

Tabela 1. Program redovnog održavanja komunalne infrastrukture za 2022. godinu

Sifra aktivnosti	Opis	Plan 2022.	Izvor	Iznos izvora
1	2	3	4	5
<b>3030</b>	<b>PROGRAM ODRŽAVANJA KOMUN. INFRASTR.-REDOVNI</b>	<b>22.400.600,00</b>		
<b>A303001</b>	<b>ODRŽAVANJE SLIVNIKA OBORINSKE KANALIZACIJE</b>	<b>370.000,00</b>		
Korisnik: 3232	KOMUNALAC D.O.O.JURDANI Usluge tekućeg i investicijskog održavanja	370.000,00 370.000,00	Kom.nakn.	370.000,00
<b>A303002</b>	<b>ODRŽAVANJE OBORINSKE KANALIZACIJE NA ZELENIM POVRŠINAMA</b>	<b>175.000,00</b>		
Korisnik: 3232	PARKOVI D.O.O.OPATIJA Usluge tekućeg i investicijskog održavanja	175.000,00 175.000,00	Kom.nakn.	175.000,00
<b>A303003</b>	<b>ODRŽAVANJE ČISTOĆE JAVNIH POVRŠINA-POMETANJE</b>	<b>1.449.000,00</b>		
Korisnik: 3234	KOMUNALAC D.O.O.JURDANI Komunalne usluge	1.215.000,00 1.215.000,00	Kom.nakn. Os.pr.pos. Pr.pr.građ	815.000,00 400.000,00 0,00
Korisnik: 3234	PARKOVI D.O.O.OPATIJA Komunalne usluge	234.000,00 234.000,00	Kom.nakn.	234.000,00
<b>A303004</b>	<b>STROJNO ČIŠĆENJE JAVNIH POVRŠINA</b>	<b>1.031.000,00</b>		
Korisnik: 3234	KOMUNALAC D.O.O.JURDANI Komunalne usluge	604.000,00 604.000,00	Kom.nakn.	604.000,00
Korisnik: 3234	PARKOVI D.O.O.OPATIJA Komunalne usluge	427.000,00 427.000,00	Kom.nakn.	427.000,00
<b>A303005</b>	<b>PRANJE ULICA I JAVNIH POVRŠINA</b>	<b>487.000,00</b>		
Korisnik: 3234	KOMUNALAC D.O.O.JURDANI Komunalne usluge	487.000,00 487.000,00	Kom.nakn.	487.000,00
<b>A303006</b>	<b>PRANJE ULICA I JAVNIH POVRŠINA VISOKOTLAČNOM PUMPOM</b>	<b>6.000,00</b>		
Korisnik: 3234	PARKOVI D.O.O.OPATIJA Komunalne usluge	6.000,00 6.000,00	Kom.nakn.	6.000,00
<b>A303007</b>	<b>ODLAGANJE OTPADA NA GRADSKI DEPONIJ</b>	<b>400.000,00</b>		
Korisnik: 3234	KOMUNALAC D.O.O.JURDANI Komunalne usluge	200.000,00 200.000,00	Kom.nakn.	200.000,00
Korisnik: 3234	PARKOVI D.O.O.OPATIJA Komunalne usluge	200.000,00 200.000,00	Kom.nakn.	200.000,00
<b>A303008</b>	<b>TROŠKOVI HIGIJENIČARSKE SLUŽBE I DERATIZACIJA</b>	<b>200.000,00</b>		
3234	Komunalne usluge	200.000,00	Kom.nakn.	200.000,00
<b>A303009</b>	<b>INTERVENCIJE TEMELJEM ODLUKA KOMUNALNOG REDARSTVA</b>	<b>430.000,00</b>		
3234	Komunalne usluge	10.000,00	Kom.nakn.	10.000,00
Korisnik: 3234	KOMUNALAC D.O.O.JURDANI Komunalne usluge	300.000,00 300.000,00	Kom.nakn.	300.000,00
Korisnik: 3234	PARKOVI D.O.O.OPATIJA Komunalne usluge	120.000,00 120.000,00	Kom.nakn.	120.000,00
<b>A303010</b>	<b>EKOLOŠKI PROGRAMI I AKCIJE</b>	<b>90.000,00</b>		
3232	Usluge tekućeg i investicijskog održavanja	80.000,00	Kom.nakn.	80.000,00
Korisnik: 3232	KOMUNALAC D.O.O.JURDANI Usluge tekućeg i investicijskog održavanja	10.000,00 10.000,00	Kom.nakn.	10.000,00
<b>A303011</b>	<b>ODRŽAVANJE PARKOVA I DRVOREDA</b>	<b>6.208.000,00</b>		
Korisnik: 3232	PARKOVI D.O.O.OPATIJA Usluge tekućeg i investicijskog održavanja	5.758.000,00 5.758.000,00	Bor.prist. Kom.dopr. Prih. S.R.	472.000,00 3.986.000,00 1.300.000,00
Korisnik: 3232	LIBUKOM JURDANI D.O.O. Usluge tekućeg i investicijskog održavanja	450.000,00 450.000,00	Kom.nakn.	450.000,00
<b>A303012</b>	<b>ODRŽAVANJE MREŽE ZA NAVODNJAVANJE ZELENIH POVRŠINA</b>	<b>103.000,00</b>		
Korisnik: 3232	PARKOVI D.O.O.OPATIJA Usluge tekućeg i investicijskog održavanja	103.000,00 103.000,00	Kom.nakn.	103.000,00
<b>A303013</b>	<b>INTERPOLACIJA-ZAMJENA DUGOTRAJNIH NASADA</b>	<b>73.000,00</b>		
Korisnik: 3232	PARKOVI D.O.O.OPATIJA Usluge tekućeg i investicijskog održavanja	73.000,00 73.000,00	Kom.nakn.	73.000,00
<b>A303014</b>	<b>OREZIVANJE RASLINJA UZ KOMUNIKACIJU I SJEČA SUHIH STABALA</b>	<b>755.000,00</b>		

Korisnik: 3232	PARKOVI D.O.O.OPATIJA Usluge tekućeg i investicijskog održavanja	755.000,00 755.000,00	Kom.dopr. Kom.nakn.	349.050,00 405.950,00
<b>A303016</b>	<b>ODRŽAVANJE KLUPA I KOŠARICA ZA OTPATKE</b>	<b>255.000,00</b>		
3232	Usluge tekućeg i investicijskog održavanja	10.000,00	Kom.nakn.	10.000,00
Korisnik: 3232	PARKOVI D.O.O.OPATIJA Usluge tekućeg i investicijskog održavanja	245.000,00 245.000,00	Kom.nakn.	245.000,00
<b>A303017</b>	<b>ODRŽAVANJE JAVNIH SATOVA I METEOROLOŠKE STANICE</b>	<b>32.000,00</b>		
Korisnik: 3232	PARKOVI D.O.O.OPATIJA Usluge tekućeg i investicijskog održavanja	32.000,00 32.000,00	Kom.nakn.	32.000,00
<b>A303018</b>	<b>ODRŽAVANJE FONTANA, KIPOVA I JAVNIH IZLJEVA</b>	<b>385.000,00</b>		
3232	Usluge tekućeg i investicijskog održavanja	43.000,00	Kom.nakn.	43.000,00
Korisnik: 3232	PARKOVI D.O.O.OPATIJA Usluge tekućeg i investicijskog održavanja	142.000,00 142.000,00	Kom.nakn.	142.000,00
Korisnik: 3232	LIBUKOM JURDANI D.O.O. Usluge tekućeg i investicijskog održavanja	200.000,00 200.000,00	Kom.nakn.	200.000,00
<b>A303019</b>	<b>ODRŽAVANJE JAVNIH WC-A</b>	<b>562.000,00</b>		
Korisnik: 3232	PARKOVI D.O.O.OPATIJA Usluge tekućeg i investicijskog održavanja	562.000,00 562.000,00	Kom.nakn.	562.000,00
<b>A303020</b>	<b>ODRŽAVANJE PJEŠAČKIH STAZA, NOGOSTUPA I JAV</b>	<b>193.000,00</b>		
Korisnik: 3232	KOMUNALAC D.O.O.JURDANI Usluge tekućeg i investicijskog održavanja	140.000,00 140.000,00	Kom.nakn.	140.000,00
Korisnik: 3232	PARKOVI D.O.O.OPATIJA Usluge tekućeg i investicijskog održavanja	53.000,00 53.000,00	Kom.nakn.	53.000,00
<b>A303021</b>	<b>ODRŽAVANJE DJEČJIH IGRALIŠTA</b>	<b>378.000,00</b>		
Korisnik: 3232	PARKOVI D.O.O.OPATIJA Usluge tekućeg i investicijskog održavanja	378.000,00 378.000,00	Kom.dopr.	378.000,00
<b>A303022</b>	<b>ODRŽAVANJE NERAZVRSTANIH ULICA I PUTEVA</b>	<b>1.753.000,00</b>		
Korisnik: 3232	KOMUNALAC D.O.O.JURDANI Usluge tekućeg i investicijskog održavanja	1.650.000,00 1.650.000,00	Os.pr.pos. Kom.dopr. Suf.cijene	360.000,00 1.240.000,00 50.000,00
3232	Usluge tekućeg i investicijskog održavanja	103.000,00	Kom.nakn.	103.000,00
<b>A303023</b>	<b>OPREMA CESTA(ODBOJNICI,ZAŠTITNE OGRADE,STUPICI I DR.)</b>	<b>330.000,00</b>		
Korisnik: 3232	KOMUNALAC D.O.O.JURDANI Usluge tekućeg i investicijskog održavanja	330.000,00 330.000,00	Kom.dopr.	330.000,00
<b>A303024</b>	<b>PROMETNA SIGNALIZACIJA(HORIZONTALNA, VERTIKALNA, SVIJETLEĆA)</b>	<b>451.000,00</b>		
Korisnik: 3232	KOMUNALAC D.O.O.JURDANI Usluge tekućeg i investicijskog održavanja	420.000,00 420.000,00	Kom.dopr.	420.000,00
Korisnik: 3232	PARKOVI D.O.O.OPATIJA Usluge tekućeg i investicijskog održavanja	31.000,00 31.000,00	Kom.nakn.	31.000,00
<b>A303025</b>	<b>ZIMSKA SLUŽBA</b>	<b>353.000,00</b>		
Korisnik: 3232	KOMUNALAC D.O.O.JURDANI Usluge tekućeg i investicijskog održavanja	350.000,00 350.000,00	Kom.nakn.	350.000,00
Korisnik: 3232	PARKOVI D.O.O.OPATIJA Usluge tekućeg i investicijskog održavanja	3.000,00 3.000,00	Kom.nakn.	3.000,00
<b>A303026</b>	<b>ODRŽAVANJE BUS STANICA I UGIBALIŠTA</b>	<b>18.000,00</b>		
Korisnik: 3232	PARKOVI D.O.O.OPATIJA Usluge tekućeg i investicijskog održavanja	18.000,00 18.000,00	Kom.nakn.	18.000,00
<b>A303027</b>	<b>HITNI POPRAVCI I INTERVENCIJE,USPOSTAVE PRIVR.REŽIMA PROMETA</b>	<b>150.000,00</b>		
Korisnik: 3232	KOMUNALAC D.O.O.JURDANI Usluge tekućeg i investicijskog održavanja	150.000,00 150.000,00	Kom.nakn.	150.000,00
<b>A303028</b>	<b>REDOVNO ODRŽAVANJE I UREĐENJE SPOMENIKA</b>	<b>31.000,00</b>		
3232	Usluge tekućeg i investicijskog održavanja	31.000,00	Kom.nakn.	31.000,00
<b>A303029</b>	<b>GROBNE TAKSE ZA GROBOVE ZASLUŽNIH GRAĐANA OPATIJE</b>	<b>5.500,00</b>		
Korisnik: 3232	KOMUNALAC D.O.O.JURDANI Usluge tekućeg i investicijskog održavanja	5.500,00 5.500,00	Kom.nakn.	5.500,00
<b>A303030</b>	<b>UTROŠAK ELEKTRIČNE ENERGIJE</b>	<b>1.900.000,00</b>		
3223	Energija	1.900.000,00	Kom.nakn.	1.900.000,00
<b>A303031</b>	<b>ODRŽAVANJE J R</b>	<b>700.000,00</b>		
Korisnik: 3232	KOMUNALAC D.O.O.JURDANI Usluge tekućeg i investicijskog održavanja	700.000,00 700.000,00	Kom.nakn.	700.000,00
<b>A303032</b>	<b>DEKORACIJA GRADA</b>	<b>241.000,00</b>		
Korisnik:	PARKOVI D.O.O.OPATIJA	241.000,00		

3232	Usluge tekućeg i investicijskog održavanja	241.000,00	Kom.dopr.	241.000,00
<b>A303033</b>	<b>ODRŽAVANJE OBALNOG PUTA</b>	<b>528.000,00</b>		
Korisnik: 3232	PARKOVI D.O.O.OPATIJA Usluge tekućeg i investicijskog održavanja	528.000,00 528.000,00	Nakn.konc.	528.000,00
<b>A303034</b>	<b>ODRŽAVANJE KUPALIŠTA I NEUREĐENIH PLAŽA</b>	<b>1.057.000,00</b>		
3232	Usluge tekućeg i investicijskog održavanja	21.000,00	Kom.dopr.	21.000,00
Korisnik: 3232	KOMUNALAC D.O.O.JURDANI Usluge tekućeg i investicijskog održavanja	30.000,00 30.000,00	Kom.dopr.	30.000,00
Korisnik: 3232	PARKOVI D.O.O.OPATIJA Usluge tekućeg i investicijskog održavanja	1.006.000,00 1.006.000,00	Kom.dopr. Nakn.konc.	100.000,00 906.000,00
<b>A303035</b>	<b>JAVNA RASVJETA NA OBALNOM PUTU(EL.ENERGIJA I ODRŽAVANJE)</b>	<b>280.000,00</b>		
Korisnik: 3232	KOMUNALAC D.O.O.JURDANI Usluge tekućeg i investicijskog održavanja	280.000,00 280.000,00	Kom.dopr.	280.000,00
<b>A303036</b>	<b>EKOLOŠKI PROGRAMI I AKCIJE NA POMORSKOM DOBRU</b>	<b>6.500,00</b>		
3232	Usluge tekućeg i investicijskog održavanja	6.500,00	Kom.nakn.	6.500,00
<b>A303037</b>	<b>HITNE INTERVENCIJE</b>	<b>270.000,00</b>		
3232	Usluge tekućeg i investicijskog održavanja	60.000,00	Kom.nakn.	60.000,00
Korisnik: 3232	KOMUNALAC D.O.O.JURDANI Usluge tekućeg i investicijskog održavanja	100.000,00 100.000,00	Kom.nakn.	100.000,00
Korisnik: 3232	PARKOVI D.O.O.OPATIJA Usluge tekućeg i investicijskog održavanja	110.000,00 110.000,00	Kom.nakn.	110.000,00
<b>A303039</b>	<b>KOMUNALNE AKCIJE MJESNIH ODBORA</b>	<b>719.600,00</b>		
Korisnik: 3232	MJESNI ODBOR IKA Usluge tekućeg i investicijskog održavanja	55.300,00 55.300,00	Kom.nakn.	55.300,00
Korisnik: 3232	MJESNI ODBOR VOLOSKO Usluge tekućeg i investicijskog održavanja	53.500,00 53.500,00	Kom.nakn.	53.500,00
Korisnik: 3232	MJESNI ODBOR BELVEDER Usluge tekućeg i investicijskog održavanja	48.200,00 48.200,00	Kom.nakn.	48.200,00
Korisnik: 3232	MJESNI ODBOR PUNTA KOLOVA Usluge tekućeg i investicijskog održavanja	50.000,00 50.000,00	Kom.nakn.	50.000,00
Korisnik: 3232	MJESNI ODBOR POBRI Usluge tekućeg i investicijskog održavanja	50.000,00 50.000,00	Kom.nakn.	50.000,00
Korisnik: 3232	MJESNI ODBOR OPRIĆ Usluge tekućeg i investicijskog održavanja	57.300,00 57.300,00	Kom.nakn.	57.300,00
Korisnik: 3232	MJESNI ODBOR IČIĆI Usluge tekućeg i investicijskog održavanja	40.000,00 40.000,00	Kom.nakn.	40.000,00
Korisnik: 3232	MJESNI ODBOR POLJANE Usluge tekućeg i investicijskog održavanja	50.000,00 50.000,00	Kom.nakn.	50.000,00
Korisnik: 3232	MJESNI ODBOR KOSOVO Usluge tekućeg i investicijskog održavanja	50.000,00 50.000,00	Kom.nakn.	50.000,00
Korisnik: 3232	MJESNI ODBOR VASANSKA Usluge tekućeg i investicijskog održavanja	50.000,00 50.000,00	Kom.nakn.	50.000,00
Korisnik: 3232	MJESNI ODBOR TOŠINA Usluge tekućeg i investicijskog održavanja	47.800,00 47.800,00	Kom.nakn.	47.800,00
Korisnik: 3232	MJESNI ODBOR DOBREĆ Usluge tekućeg i investicijskog održavanja	40.000,00 40.000,00	Kom.nakn.	40.000,00
Korisnik: 3232	MJESNI ODBOR CENTAR 1 Usluge tekućeg i investicijskog održavanja	40.000,00 40.000,00	Kom.nakn.	40.000,00
Korisnik: 3232	MJESNI ODBOR CENTAR 2 Usluge tekućeg i investicijskog održavanja	42.700,00 42.700,00	Kom.nakn.	42.700,00
Korisnik: 3232	MJESNI ODBOR VEPRINAC UČKA Usluge tekućeg i investicijskog održavanja	44.800,00 44.800,00	Kom.nakn.	44.800,00
<b>A303040</b>	<b>IZRADA I ODRŽAVANJE GIS-aOBORINSKE KANAL.</b>	<b>10.000,00</b>		
Korisnik: 3232	LIBURNIJSKE VODE D.O.O. Usluge tekućeg i investicijskog održavanja	10.000,00 10.000,00	Kom.nakn.	10.000,00
<b>A303041</b>	<b>ODRŽAVANJE GROBOVA ZASLUŽNIH GRAĐANA OPATIJE</b>	<b>15.000,00</b>		
Korisnik: 3232	KOMUNALAC D.O.O.JURDANI Usluge tekućeg i investicijskog održavanja	15.000,00 15.000,00	Kom.nakn.	15.000,00

**Tabela 2. Program pojačanog održavanja komunalne infrastrukture za 2022. godinu**

Šifra aktivnosti	Opis	Plan 2022.	Izvor	Iznos izvora
1	2	3	4	5
<b>3040</b>	<b>PROGRAM ODRŽAVANJA KOMUN. INFRASTR.-POJAČANO</b>	<b>6.705.450,00</b>		
<b>A304011</b>	<b>ZAHVATI U PROSTORU UZ PRIPREMU TURISTIČKE SEZONE</b>	<b>200.000,00</b>		
3232	Usluge tekućeg i investicijskog održavanja	200.000,00	Kom.dopr.	200.000,00
<b>A304015</b>	<b>FITOSANITARNE MJERE ZAŠTITE PALMI I BUXUSA</b>	<b>81.000,00</b>		
Korisnik:	PARKOVI D.O.O.OPATIJA	81.000,00		
3232	Usluge tekućeg i investicijskog održavanja	81.000,00	Kom.dopr. Kom.nakn.	81.000,00 0,00
<b>A304018</b>	<b>PREVENTIVNO OREZIVANJE KROŠANJA STABALA</b>	<b>120.000,00</b>		
3232	Usluge tekućeg i investicijskog održavanja	120.000,00	Kom.dopr.	120.000,00
<b>T304024</b>	<b>SVJETLOSNA DEKORACIJA U GRADU</b>	<b>300.000,00</b>		
Korisnik:	PARKOVI D.O.O.OPATIJA	300.000,00		
3232	Usluge tekućeg i investicijskog održavanja	300.000,00	Kom.dopr.	300.000,00
<b>T304025</b>	<b>POPRAVAK STUPOVA JR I OREZIVANJE ZELENILA</b>	<b>150.000,00</b>		
3232	Usluge tekućeg i investicijskog održavanja	150.000,00	Kom.dopr.	150.000,00
<b>A304027</b>	<b>CITY BUS</b>	<b>370.000,00</b>		
3231	Usluge telefona, pošte i prijevoza	370.000,00	Kom.nakn.	370.000,00
<b>A304028</b>	<b>UREĐENJE PROMETNICA PO MJ.ODBORIMA</b>	<b>500.000,00</b>		
Korisnik:	KOMUNALAC D.O.O.JURDANI	500.000,00		
3232	Usluge tekućeg i investicijskog održavanja	500.000,00	Kom.dopr.	500.000,00
<b>A304029</b>	<b>POTICAJNA NAKN.ZA PRIK.MIJEŠANI OTPAD</b>	<b>144.000,00</b>		
Korisnik:	FOND ZA ZAŠT.OKOL.I ENER.G.UČINKOVITOST	144.000,00		
3295	Pristojbe i naknade	144.000,00	Kom.nakn.	144.000,00
<b>A304030</b>	<b>POJAČANI ODVOZ KOMUNALNOG OTPADA SA PODRUČJA GRADA</b>	<b>515.000,00</b>		
Korisnik:	KOMUNALAC D.O.O.JURDANI	515.000,00		
3232	Usluge tekućeg i investicijskog održavanja	515.000,00	Kom.nakn. Kom.dopr.	12.500,00 502.500,00
<b>A304032</b>	<b>SUBVENCIJA ZA OBAVLJANJE PRIJEVOZA PUTNIKA</b>	<b>4.270.450,00</b>		
Korisnik:	AUTOTROLEJ RIJEKA	4.270.450,00		
3512	Subvencije trgovačkim društvima u javnom sektoru	4.270.450,00	Kom.nakn. Nakn.konc.	2.904.450,00 1.366.000,00
<b>T304036</b>	<b>EDUKATIVNE AKTIVNOSTI ZA POTIC.ODVAJANJA KOM.OTPADA</b>	<b>35.000,00</b>		
3237	Intelektualne i osobne usluge	35.000,00	Kom.nakn.	35.000,00
<b>T304037</b>	<b>PROGRAM ZAŠTITE OD DIVLJAČI</b>	<b>20.000,00</b>		
3239	Ostale usluge	20.000,00	Kom.nakn.	20.000,00

**124.**

Na temelju članka 9. Odluke o visini spomeničke rente (»Službene novine« Primorsko-goranske županije, broj 41/10. i 39/14) i članka 29. Statuta Grada Opatije (»Službene novine« Primorsko-goranske županije, broj 25/09, 30/09-ispravak, 7/13, 3/18, 5/18-ispravak, 3/20 i 3/21), Gradsko vijeće Grada Opatije, na sjednici održanoj dana 13. prosinca 2021. godine donosi

**PROGRAM****utroška sredstava spomeničke rente za 2022. godinu**

## Članak 1.

Grad Opatija planira ostvariti sredstva spomeničke rente za 2022. godinu u ukupnom iznosu od 1.300.000 kuna.

## Članak 2.

Sredstva iz članka 1. utrošiti će se za provedbu programa: Održavanje parkova i drvoreda u Programu održavanja komunalne infrastrukture za 2022. godinu.

## Članak 3.

Ovaj Program stupa na snagu osmog dana od dana objave u »Službenim novinama Primorsko-goranske županije«.

*KLASA: 410-01/21-01/3*

*URBROJ: 2156/01-01/01-21/1*

*Opatija, 13. prosinca 2021.*

GRADSKO VIJEĆE GRADA OPATIJE

Predsjednica  
Gradskog vijeća:

**Dr. sc. Neva Slani, v. r.**

**125.**

Na temelju članka 69. Zakona o šumama („Narodne novine“ RH br. 68/18, 115/18, 98/19, 32/20 i 145/20) i članka 29. Sta-

tuta Grada Opatije (»Službene novine« Primorsko-goranske županije, broj 25/09, 30/09-ispravak, 7/13, 3/18, 5/18-ispravak, 3/20 i 3/21), Gradsko vijeće Grada Opatije, na sjednici održanoj dana 13. prosinca 2021. godine donosi

**PROGRAM****utroška sredstava šumskog doprinosa za 2022. godinu**

## Članak 1.

Ovim programom utvrđuje se namjena utroška sredstava šumskog doprinosa za 2022. godinu kojeg pravne i fizičke osobe, osim malih šumoposjednika, koje obavljaju prodaju proizvoda iskorištavanja šuma (drvni sedimenti), plaćaju u korist proračuna Grada Opatije u visini od 5% u odnosu na prodajnu cijenu proizvoda na panju.

## Članak 2.

1. U Proračunu Grada Opatije za 2022. godinu planira se sredstva prihoda od šumskog doprinosa u iznosu od 100.000,00 kn.

2. Sredstva iz stavka 1. ovog članka u cijelosti će se utrošiti za održavanje nerazvrstanih cesta, sukladno namjenama i pozicijama utvrđenim Programom održavanja komunalne infrastrukture za 2022. godinu (šumski doprinos je kao izvor sadržan u Ostali prihodi za posebne namjene).

## Članak 3.

Ovaj Program stupa na snagu osmog dana od dana objave u »Službenim novinama Primorsko-goranske županije«.

*KLASA: 321-01/21-01/03*

*URBROJ: 2156/01-01/01-21/1*

*Opatija, 13. prosinca 2021.*

GRADSKO VIJEĆE GRADA OPATIJE

Predsjednica  
Gradskog vijeća:

**Dr. sc. Neva Slani, v. r.**

Na temelju članka 39. Zakona o Proračunu ("Narodne novine" broj 87/08, 136/12 i 15/15) i članka 36. i 94. Statuta Grada Opatije ("Službene novine PGŽ" broj 25/09, 30/09-ispravak, 7/13, 3/18, 5/18-ispravak, 3/20 i 3/21) Gradsko vijeće Grada Opatije, na sjednici održanoj dana 13. prosinca 2021. godine donijelo je

## PRORAČUN GRADA OPATIJE ZA 2022. I PROJEKCIJE PRORAČUNA ZA 2023. I 2024. GODINU

Članak 1.

### I. OPĆI DIO

	Ostvarenje proračuna za 2020	Proračun za 2021	Proračun za 2022	Projekcija proračuna za 2023	Projekcija proračuna za 2024	INDEX	INDEX	INDEX	INDEX
A. RAČUN PRIHODA I RASHODA	1	2	3	4	5	3/2	4/3	5/4	5/4
<b>Prihodi:</b>	<b>142.464.832</b>	<b>174.038.269</b>	<b>179.925.685</b>	<b>218.933.755</b>	<b>220.176.005</b>	<b>103</b>	<b>122</b>	<b>101</b>	<b>101</b>
6 Prihodi poslovanja	125.411.932	150.546.078	156.489.129	201.502.799	197.637.339	104	129	98	98
7 Prihodi od prodaje nefinancijske imovine	17.052.900	23.492.191	23.436.556	17.430.956	22.538.666	100	74	129	129
<b>Rashodi:</b>	<b>125.637.985</b>	<b>188.612.904</b>	<b>185.409.685</b>	<b>254.761.755</b>	<b>229.297.005</b>	<b>98</b>	<b>137</b>	<b>90</b>	<b>90</b>
3 Rashodi poslovanja	113.480.979	151.903.751	141.315.145	142.095.815	142.481.065	93	101	100	100
4 Rashodi za nabavu nefinancijske imovine	12.157.006	36.709.153	44.094.540	112.665.940	86.815.940	120	256	77	77
<b>RAZLIKA</b>	<b>16.826.847</b>	<b>-14.574.635</b>	<b>-5.484.000</b>	<b>-35.828.000</b>	<b>-9.121.000</b>				
<b>B. RAČUN FINANCIRANJA</b>									
5 Izdaci za financijsku imovinu i otplate zajmova	1.532.265	2.905.000	3.016.000	3.372.000	4.479.000	104	112	133	133
8 Primici od financijske imovine i zaduživanja	0	0	14.500.000	39.200.000	13.600.000	0	270	35	35
<b>NETO ZADUŽIVANJE / FINANCIRANJE</b>	<b>-1.532.265</b>	<b>-2.905.000</b>	<b>11.484.000</b>	<b>35.828.000</b>	<b>9.121.000</b>				
<b>C. RASPOLOŽIVA SREDSTVA IZ PRETHODNIH GODINA (VIŠAK PRIHODA I REZERVIRANJA)</b>									
9 UKUPAN DONOS VIŠKA/MANJKA IZ PRETHODNE(IH) GODINE	8.185.044	17.479.635	-6.000.000	0	0	0	0	0	0
9 DIO VIŠKA/MANJKA IZ PRETHODNE(IH) GODINE KOJI SE SE POKRITI/RASPOREDITI U RAZDOBLLJU 2022.-2024.	8.185.044	17.479.635	-6.000.000	0	0	0	0	0	0
<b>VIŠAK/MANJAK + NETO ZADUŽIVANJA/FINANCIRANJA + RASPOLOŽIVA SREDSTVA IZ PRETHODNIH GODINA</b>	<b>23.479.626</b>	<b>0</b>	<b>0</b>	<b>0</b>	<b>0</b>				
<b>PRIHODI, PRIMICI, VIŠKOVI I MANJKOVI</b>	<b>150.649.876</b>	<b>191.517.904</b>	<b>188.425.685</b>	<b>258.133.755</b>	<b>233.776.005</b>				
<b>RASHODI I IZDACI</b>	<b>127.170.250</b>	<b>191.517.904</b>	<b>188.425.685</b>	<b>258.133.755</b>	<b>233.776.005</b>				

Članak 2.

Prihodi i rashodi proračuna po ekonomskoj klasifikaciji, izvorima financiranja i funkcijskoj klasifikaciji utvrđuju se u Računu prihoda i rashoda, a primici i izdaci po ekonomskoj klasifikaciji i izvorima financiranja utvrđuju se u Računu financiranja za 2022. do 2024. godine kako slijedi:

**A. RAČUN PRIHODA I RASHODA**

PRIHODI I RASHODI PO EKONOMSKOJ KLASIFIKACIJI	Ostvarenje proračuna za 2020		Proračun za 2021		Proračun za 2022		Projekcija proračuna za 2023		Projekcija proračuna za 2024		INDEX	INDEX	INDEX
	1	2	3	4	5	6	7	8					
6	Prihodi poslovanja	125.411.932	150.546.078	156.489.129	201.502.799	197.637.339	104	129	104	129	98	98	
61	Prihodi od poreza	51.920.753	51.807.000	52.150.000	63.025.000	63.846.000	101	121	101	121	101	101	
611	Porez i prirez na dohodak	33.578.371	35.000.000	35.000.000									
613	Porezi na imovinu	17.757.476	15.950.000	16.150.000									
614	Porezi na robu i usluge	584.906	857.000	1.000.000									
63	Pomoći iz inozemstva i od subjekata unutar općeg proračuna	24.422.345	32.429.959	34.223.976	69.468.973	50.738.003	106	203	106	203	73	73	
633	Pomoći proračunu iz drugih proračuna	5.171.613	4.077.293	4.078.521									
634	Pomoći od izvanproračunskih korisnika	42.892	110.430	0									
635	Pomoći izravnjanja za decentralizirane funkcije	2.282.202	2.272.000	2.100.000									
636	Pomoći proračunskim korisnicima iz proračuna koji im nije nadležan	12.518.773	13.684.180	14.322.985									
638	Pomoći temeljem prijenosa EU sredstava	4.406.865	12.286.056	13.722.470									
64	Prihodi od imovine	17.353.947	22.532.389	16.092.700	16.492.700	16.492.700	71	102	71	102	100	100	
641	Prihodi od financijske imovine	974.441	212.989	201.700									
642	Prihodi od nefinancijske imovine	16.379.506	22.319.400	15.891.000									
65	Prihodi od upravnih i administrativnih pristojbi, pristojbi po posebnim propisima i naknada	28.628.700	38.209.260	49.594.953	48.488.626	62.633.136	130	98	130	98	129	129	
651	Upravne i administrativne pristojbe	946.571	1.455.000	2.055.000									
652	Prihodi po posebnim propisima	5.729.568	6.545.850	7.321.993									
653	Komunalni doprinosi i naknade	21.952.561	30.208.410	40.217.960									
66	Prihodi od prodaje proizvoda i robe te pruženih usluga i prihodi od donacija	2.743.486	4.912.470	3.772.500	3.272.500	3.272.500	77	87	77	87	100	100	
661	Prihodi od prodaje proizvoda i robe te pruženih usluga	1.989.753	2.907.250	2.622.500									
663	Donacije od pravnih i fizičkih osoba izvan općeg proračuna	753.733	2.005.220	1.150.000									
68	Kazne, upravne mjere i ostali prihodi	342.701	655.000	655.000	755.000	655.000	100	115	100	115	87	87	



PRIHODI I RASHODI PO EKONOMSKOJ KLASIFIKACIJ		Ostvarenje	Proračun za	Proračun za	Proračun za	Projekcija	Projekcija	INDEX	INDEX	INDEX	INDEX
		proračuna za 2020	2021	2022	2023	2024	2023	2024	4/3	3/2	4/3
		1	2	3	4	5	6	7	8	9	10
351	Subvencije trgovačkim društvima u javnom sektoru	2.650.000	5.072.000	4.270.450							
352	Subvencije trgovačkim društvima, zadrugama, poljoprivrednicima i obrtnicima izvan javnog sektora	3.390.262	3.800.000	2.400.000							
36	Pomoći dane u inozemstvo i unutar općeg proračuna	1.101.242	1.345.930	1.308.110	1.251.000	1.298.400		97	96	104	
363	Pomoći unutar općeg proračuna	359.074	170.000	370.000							
366	Pomoći proračunskim korisnicima drugih proračuna	742.168	1.175.930	938.110							
37	Naknade građanima i kućanstvima na temelju osiguranja i druge naknade	5.170.550	6.330.725	7.300.700	7.493.200	7.493.200		115	103	100	
372	Ostale naknade građanima i kućanstvima iz proračuna	5.170.550	6.330.725	7.300.700							
38	Ostali rashodi	13.739.950	26.022.115	16.133.220	16.943.420	16.489.220		62	105	97	
381	Tekuće donacije	6.669.965	9.914.220	10.242.220							
382	Kapitalne donacije	521.279	2.844.342	668.000							
383	Kazne, penali i naknade štete	313.871	262.000	250.000							
385	Izvredni rashodi	0	200.000	200.000							
386	Kapitalne pomoći	6.234.835	12.801.553	4.773.000							
4	Rashodi za nabavu nefinancijske imovine	12.157.006	36.709.153	44.094.540	112.665.940	86.815.940		120	256	77	
41	Rashodi za nabavu neproizvedene dugotrajne imovine	574.411	1.261.694	731.016	1.101.016	1.501.016		58	151	136	
411	Materijalna imovina - prirodna bogatstva	301.448	300.000	700.000							
412	Nematerijalna imovina	272.963	961.694	31.016							
42	Rashodi za nabavu proizvedene dugotrajne imovine	11.307.002	30.376.489	41.671.024	111.564.924	85.314.924		137	268	76	
421	Građevinski objekti	8.380.288	23.077.731	34.972.000							
422	Postrojenja i oprema	1.368.558	2.339.670	1.829.074							
423	Prijevozna sredstva	0	160.000	0							
424	Knjige, umjetnička djela i ostale izložbene vrijednosti	420.773	469.200	486.200							
425	Višegodišnji nasadi i osnovno stado	0	150.000	150.000							
426	Nematerijalna proizvedena imovina	1.137.383	4.179.888	4.233.750							
45	Rashodi za dodatna ulaganja na nefinancijskoj imovini	275.593	5.070.970	1.692.500	0	0		33	0	0	
451	Dodatna ulaganja na građevinskim objektima	275.593	5.070.970	1.672.500							
453	Dodatna ulaganja na prijevoznim sredstvima	0	0	20.000							

PRIHODI I RASHODI PO IZVORIMA FINANCIRANJA		Ostvarenje proračuna za 2020					Proračun za 2021					Proračun za 2022					Projekcija proračuna za 2023					Projekcija proračuna za 2024					INDEX				
		1	2	3	4	5	1	2	3	4	5	1	2	3	4	5	1	2	3	4	5	1	2	3	4	5	1	2	3	4	5
<b>PRIHODI</b>		<b>142.464.832</b>					<b>174.038.269</b>					<b>179.925.685</b>					<b>218.933.755</b>					<b>220.176.005</b>					<b>103 122 101</b>				
1	Opći prihodi i primici	65.987.578					63.870.289					66.516.613					77.902.316					78.617.826					104 117 101				
11	Opći prihodi i primici	65.987.578					63.870.289					65.302.213					76.687.916					77.403.426					102 117 101				
12	Besplatan bor.za 2 i svako slj.dijete	0					0					1.214.400					1.214.400					1.214.400					0 100 100				
3	<b>Vlastiti prihodi</b>	<b>2.006.813</b>					<b>2.908.266</b>					<b>2.623.516</b>					<b>2.623.516</b>					<b>2.623.516</b>					<b>90 100 100</b>				
31	Vlastiti prihodi	819.791					750.000					750.000					750.000					750.000					100 100 100				
32	Vlastiti prihodi-korisnici	1.187.022					2.158.266					1.873.516					1.873.516					1.873.516					87 100 100				
4	<b>Prihodi za posebne namjene</b>	<b>35.964.549</b>					<b>52.993.360</b>					<b>54.726.040</b>					<b>53.609.010</b>					<b>67.759.010</b>					<b>103 98 126</b>				
42	Prihod SR	1.762.281					1.300.000					1.300.000					1.300.000					1.300.000					100 100 100				
43	Prih.pos.namjene-Grad	31.004.642					48.035.810					49.538.960					48.399.050					62.549.050					103 98 129				
44	Prih.pos.namjene-korisnici	3.197.626					3.657.550					3.887.080					3.909.960					3.909.960					106 101 100				
5	<b>Pomoći</b>	<b>21.076.179</b>					<b>30.157.959</b>					<b>32.123.976</b>					<b>67.368.973</b>					<b>48.638.003</b>					<b>107 210 72</b>				
51	Pomoći EU	3.386.868					11.703.457					9.927.870					26.559.520					4.359.520					85 268 16				
52	Ostale pomoći	754.826					690.059					54.150					54.150					54.150					8 100 100				
54	Ostale pomoći-korisnici	16.934.485					17.764.443					18.641.956					18.955.303					20.224.333					105 102 107				
54	Ostale pomoći-korisnici	0					0					3.500.000					21.800.000					24.000.000					0 623 110				
6	<b>Donacije</b>	<b>389.612</b>					<b>617.220</b>					<b>500.000</b>					<b>0</b>					<b>0</b>					<b>81 0 0</b>				
61	Donacije	20.000					428.600					500.000					0					0					117 0 0				
62	Inozemne donacije	60.000					0					0					0					0					0 0 0				
63	Donacije-korisnici	309.612					188.620					0					0					0					0 0 0				
7	<b>Prihodi od prodaje/zamjene nef.imov.</b>	<b>17.040.101</b>					<b>23.491.175</b>					<b>23.435.540</b>					<b>17.429.940</b>					<b>22.537.650</b>					<b>100 74 129</b>				
71	Prihodi od prodaje	17.031.601					23.491.175					23.435.540					17.429.940					22.537.650					100 74 129				
71	Prihodi od prodaje-korisnici	8.500					0					0					0					0					0 0 0				
<b>RASHODI</b>		<b>125.637.985</b>					<b>188.612.904</b>					<b>185.409.685</b>					<b>254.761.755</b>					<b>229.297.005</b>					<b>98 137 90</b>				
1	<b>Opći prihodi i primici</b>	<b>54.571.675</b>					<b>63.870.289</b>					<b>66.516.613</b>					<b>77.902.316</b>					<b>78.617.826</b>					<b>104 117 101</b>				
11	Opći prihodi i primici	54.571.675					63.870.289					65.302.213					76.687.916					77.403.426					102 117 101				
12	Besplatan bor.za 2 i svako slj.dijete	0					0					1.214.400					1.214.400					1.214.400					0 100 100				

PRIHODI I RASHODI PO IZVORIMA FINANCIRANJA																		
	Ostvarenje proračuna za 2020			Proračun za 2021			Proračun za 2022			Projekcija proračuna za 2023		Projekcija proračuna za 2024		INDEX	INDEX	INDEX	INDEX	
	1	2	3	4	5	6	7	8	9	10	11	12	13	14	15	16	17	18
<b>3</b>	<b>Vlastiti prihodi</b>	<b>2.006.811</b>	<b>2.908.266</b>	<b>2.623.516</b>	<b>2.623.516</b>	<b>2.623.516</b>	<b>2.623.516</b>	<b>2.623.516</b>	<b>2.623.516</b>	<b>2.623.516</b>	<b>2.623.516</b>	<b>2.623.516</b>	<b>90</b>	<b>100</b>	<b>100</b>	<b>100</b>	<b>100</b>	<b>100</b>
31	Vlastiti prihodi	819.792	750.000	750.000	750.000	750.000	750.000	750.000	750.000	750.000	750.000	750.000	100	100	100	100	100	100
32	Vlastiti prihodi-korisnici	1.187.019	2.158.266	1.873.516	1.873.516	1.873.516	1.873.516	1.873.516	1.873.516	1.873.516	1.873.516	1.873.516	87	100	100	100	100	100
<b>4</b>	<b>Prihodi za posebne namjene</b>	<b>41.008.595</b>	<b>77.688.942</b>	<b>54.726.040</b>	<b>53.609.010</b>	<b>67.759.010</b>	<b>67.759.010</b>	<b>67.759.010</b>	<b>67.759.010</b>	<b>67.759.010</b>	<b>67.759.010</b>	<b>67.759.010</b>	<b>70</b>	<b>98</b>	<b>98</b>	<b>126</b>		
42	Prihod SR	1.300.000	1.300.000	1.300.000	1.300.000	1.300.000	1.300.000	1.300.000	1.300.000	1.300.000	1.300.000	1.300.000	100	100	100	100		
43	Prih.pos.namjene-Grad	27.448.085	48.125.894	49.538.960	48.399.050	62.549.050	62.549.050	62.549.050	62.549.050	62.549.050	62.549.050	62.549.050	103	98	98	129		
44	Prih.pos.namjene-korisnici	4.055.306	4.468.700	3.887.080	3.909.960	3.909.960	3.909.960	3.909.960	3.909.960	3.909.960	3.909.960	3.909.960	87	101	101	100		
45	Prih.pos.namjene-prijenos	8.205.204	23.794.348	0	0	0	0	0	0	0	0	0	0	0	0	0		
<b>5</b>	<b>Pomoći</b>	<b>20.393.238</b>	<b>28.862.223</b>	<b>32.039.696</b>	<b>67.279.963</b>	<b>48.263.903</b>	<b>48.263.903</b>	<b>48.263.903</b>	<b>48.263.903</b>	<b>48.263.903</b>	<b>48.263.903</b>	<b>48.263.903</b>	<b>111</b>	<b>210</b>	<b>210</b>	<b>72</b>		
51	Pomoći EU	2.787.949	10.487.271	9.927.870	26.559.520	4.359.520	4.359.520	4.359.520	4.359.520	4.359.520	4.359.520	4.359.520	95	268	16			
52	Ostale pomoći	754.826	690.059	54.150	54.150	54.150	54.150	54.150	54.150	54.150	54.150	54.150	8	100	100			
54	Ostale pomoći-korisnici	16.850.463	17.684.893	18.557.676	18.866.293	19.850.233	19.850.233	19.850.233	19.850.233	19.850.233	19.850.233	19.850.233	105	102	105			
54	Ostale pomoći-korisnici	0	0	3.500.000	21.800.000	24.000.000	24.000.000	24.000.000	24.000.000	24.000.000	24.000.000	24.000.000	0	623	110			
<b>6</b>	<b>Donacije</b>	<b>354.906</b>	<b>617.459</b>	<b>500.000</b>	<b>0</b>	<b>0</b>	<b>0</b>	<b>0</b>	<b>0</b>	<b>0</b>	<b>0</b>	<b>0</b>	<b>81</b>	<b>0</b>	<b>0</b>	<b>0</b>		
61	Donacije	20.000	428.600	500.000	0	0	0	0	0	0	0	0	117	0	0	0		
62	Inozemne donacije	60.000	0	0	0	0	0	0	0	0	0	0	0	0	0	0		
63	Donacije-korisnici	274.906	188.859	0	0	0	0	0	0	0	0	0	0	0	0	0		
<b>7</b>	<b>Prihodi od prodaje/zamjene nef.imov.</b>	<b>7.302.760</b>	<b>14.665.725</b>	<b>14.503.820</b>	<b>14.146.950</b>	<b>18.432.750</b>	<b>18.432.750</b>	<b>18.432.750</b>	<b>18.432.750</b>	<b>18.432.750</b>	<b>18.432.750</b>	<b>18.432.750</b>	<b>99</b>	<b>98</b>	<b>98</b>	<b>130</b>		
71	Prihodi od prodaje	7.294.260	14.665.725	14.503.820	14.146.950	18.432.750	18.432.750	18.432.750	18.432.750	18.432.750	18.432.750	18.432.750	99	98	98	130		
71	Prihodi od prodaje-korisnici	8.500	0	0	0	0	0	0	0	0	0	0	0	0	0	0		
<b>8</b>	<b>Namjenski primici od zaduženja</b>	<b>0</b>	<b>0</b>	<b>14.500.000</b>	<b>39.200.000</b>	<b>13.600.000</b>	<b>13.600.000</b>	<b>13.600.000</b>	<b>13.600.000</b>	<b>13.600.000</b>	<b>13.600.000</b>	<b>13.600.000</b>	<b>0</b>	<b>270</b>	<b>35</b>	<b>43</b>		
81	Namjenski primici od zaduženja	0	0	13.000.000	32.000.000	13.600.000	13.600.000	13.600.000	13.600.000	13.600.000	13.600.000	13.600.000	0	246	43			
84	Namjenski primici od zaduženja-PK	0	0	1.500.000	7.200.000	0	0	0	0	0	0	0	0	480	0			

RASHODI PO FUNKCIJSKOJ KLASIFIKACIJI	Ostvarenje proračuna za 2020		Proračun za 2021		Proračun za 2022		Projekcija proračuna za 2023		Projekcija proračuna za 2024		INDEX		INDEX	
	1	2	3	4	5	6	7	8	9	10	11	12	13	14
01	125.637.985	188.612.904	185.409.685	254.761.755	229.297.005	98	137	90						
01	Opće javne usluge	25.635.386	31.936.529	29.065.450	28.603.450	80	96	102						
011	Izvršna i zakonodavna tijela, financijski i fiskalni p	4.400.895	5.992.790	8.352.950	6.788.950	139	81	97						
013	Opće usluge	16.421.465	19.387.239	17.619.500	17.810.500	91	101	101						
016	Opće javne usluge koje nisu drugdje svrstane	0	0	0	0	0	0	0						
017	Transakcije vezane za javni dug	4.813.026	6.556.500	3.093.000	3.429.000	47	111	115						
03	Javni red i sigurnost	8.726.716	9.413.100	15.422.900	39.761.350	93	258	93						
032	Usluge protupožarne zaštite	8.726.716	9.413.100	15.422.900	39.761.350	164	258	93						
04	Ekonomski poslovi	7.499.451	17.137.273	12.197.120	16.055.000	44	132	211						
045	Promet	4.071.689	11.780.273	9.217.000	14.405.000	78	156	223						
049	Ekonomski poslovi koji nisu drugdje svrstani	3.427.762	5.357.000	2.980.120	1.650.000	56	55	100						
05	Zaštita okoliša	13.637.374	17.870.000	17.060.000	17.015.000	76	100	100						
051	Gospodarenje otpadom	3.573.156	4.557.000	4.837.000	4.792.000	106	99	100						
052	Gospodarenje otpadnim vodama	467.862	655.000	655.000	655.000	100	100	100						
054	Zaštita bioraznolikosti i krajolika	9.155.589	11.059.000	10.959.000	10.959.000	99	100	100						
056	Poslovi i usluge zaštite okoliša koji nisu drugdje s	440.767	1.599.000	609.000	609.000	38	100	100						
06	Usluge unapređenja stanovanja i zajednice	18.711.203	45.919.538	44.669.550	86.195.750	41	193	52						
062	Razvoj zajednice	2.111.672	6.624.578	5.698.100	5.050.100	86	89	88						
063	Opskrba vodom	0	0	0	0	0	0	0						
064	Ulična rasvjeta	2.820.995	3.366.625	11.341.000	3.341.000	337	29	100						
066	Rashodi vezani za stanovanje i kom. pogodnosti k	13.778.536	35.928.335	27.630.450	77.804.650	77	282	48						
07	Zdravstvo	22.951	85.000	55.000	55.000	27	100	100						
076	Poslovi i usluge zdravstva koji nisu drugdje	22.951	85.000	55.000	55.000	65	100	100						
08	Rekreacija, kultura i religija	16.252.851	22.246.390	22.234.390	22.246.280	73	100	100						
081	Službe rekreacije i sporta	4.590.532	6.930.000	7.000.000	6.980.000	101	100	100						
082	Službe kulture	10.134.296	12.277.460	13.185.280	13.072.280	107	99	100						
083	Službe emitiranja i izdavanja	300.787	335.000	395.000	380.000	118	96	100						
084	Religijske i druge službe zajednice	0	0	0	0	0	0	0						
086	Rashodi za rekreaciju, kulturu i religiju koji nisu	1.227.236	2.703.930	1.654.110	1.814.000	61	110	97						
09	Obrazovanje	30.389.843	35.951.929	36.744.755	37.444.405	85	102	100						

RASHODI PO FUNKCIJSKOJ KLASIFIKACIJI									
	Ostvarenje proračuna za 2020	Proračun za 2021	Proračun za 2022	Projekcija proračuna za 2023	Projekcija proračuna za 2024	INDEX	INDEX	INDEX	INDEX
	1	2	3	4	5	3/2	4/3	5/4	INDEX
091	29.211.565	34.199.429	35.022.255	35.479.405	35.511.055	102	101	100	100
095	1.178.278	1.752.500	1.722.500	1.965.000	1.965.000	98	114	100	100
10	4.762.210	8.053.145	7.960.520	7.960.520	7.960.520	59	100	100	100
101	53.312	85.000	85.000	85.000	85.000	100	100	100	100
102	2.078.380	2.500.000	3.500.000	3.500.000	3.500.000	140	100	100	100
104	1.082.066	1.406.000	1.406.000	1.406.000	1.406.000	100	100	100	100
106	360.618	470.000	470.000	470.000	470.000	100	100	100	100
107	94.422	200.000	200.000	200.000	200.000	100	100	100	100
109	1.093.412	3.392.145	2.299.520	2.299.520	2.299.520	68	100	100	100

**B. RAČUN ZADUŽIVANJA/FINANCIRANJA**

	Ostvarenje proračuna za 2020		Proračun za 2021		Proračun za 2022		Projekcija proračuna za 2023		Projekcija proračuna za 2024		INDEX	INDEX	INDEX	INDEX	INDEX
	1	2	3	4	5	6	7	8	9	10	11	12	13	14	15
<b>PRIMICI I IZDACI PO EKONOMSKOJ KLASIFIKACIJI</b>															
<b>8</b>															
Primici od financijske imovine i zaduživanja	0	0	14.500.000	39.200.000	13.600.000	0	270	35							
84 Primici od zaduživanja	0	0	14.500.000	39.200.000	13.600.000	0	270	35							
844 Primljeni krediti i zajmovi od kreditnih i ostalih financijskih institucija izvan javnog sektora	0	0	14.500.000												
<b>5</b>															
Izdaci za financijsku imovinu i otplate zajmova	1.532.265	2.905.000	3.016.000	3.372.000	4.479.000	104	112	133							
53 Izdaci za dionice i udjele u glavnici	0	0	100.000	0	0	0	0	0							
532 Dionice i udjele u glavnici trgovačkih društava u javnom sektoru	0	0	100.000												
54 Izdaci za otplatu glavnice primljenih kredita i zajmova	1.532.265	2.905.000	2.916.000	3.372.000	4.479.000	100	116	133							
544 Otplata glavnice primljenih kredita i zajmova od kreditnih i ostalih financijskih institucija izvan	1.532.265	2.905.000	2.916.000												
<b>PRIMICI I IZDACI PO IZVORIMA FINANCIRANJA</b>															
<b>PRIHODI</b>															
<b>8</b>															
Namjenski primici od zaduženja	0	0	14.500.000	39.200.000	13.600.000	0	270	35							
81 Namjenski primici od zaduženja	0	0	14.500.000	39.200.000	13.600.000	0	270	35							
84 Namjenski primici od zaduženja-PK	0	0	13.000.000	32.000.000	13.600.000	0	246	43							
<b>RASHODI</b>															
<b>5</b>															
Pomoći	1.532.265	2.905.000	3.016.000	3.372.000	4.479.000	104	112	133							
54 Ostale pomoći-korisnici	75.288	79.550	84.280	89.010	374.100	106	106	420							
71 Prihodi od prodaje/zamjene nef.imov.	75.288	79.550	84.280	89.010	374.100	106	106	420							
<b>7</b>															
Prihodi od prodaje	1.456.977	2.825.450	2.931.720	3.282.990	4.104.900	104	112	125							
71 Prihodi od prodaje	1.456.977	2.825.450	2.931.720	3.282.990	4.104.900	104	112	125							



## Članak 3.

## II POSEBNI DIO PRORAČUNA

Rashodi i izdaci Proračuna u iznosu 188.425.685 kuna za 2022. godinu, 258.133.755 kuna za 2023. godinu i 233.776.005 kuna za 2024. godinu iskazani prema organizacijskoj, programskoj i funkcijskoj klasifikaciji raspoređuju se po nositeljima i korisnicima u dijelu Proračuna kako slijedi:

RASHODI I IZDACI PO ORGANIZACIJSKOJ KLASIFIKACIJI	Ostvarenje	Proračun za	Proračun za	Proračun za	Projekcija	Projekcija	INDEX	INDEX	INDEX	INDEX	INDEX
	proračuna za 2020	2021	2022	2023	proračuna za 2023	proračuna za 2024	3/2	4/3	5/4	5/4	
	1	2	3	4	5	6	7	8	9	10	11
	127.170.250	191.517.904	188.425.685	258.133.755	233.776.005		98	137	91		
UO ZA LOKALNI POLITIČKI SUSTAV I UPR.IMOVINOM	4.941.251	6.942.329	9.604.950	8.038.950	7.862.950		138	84	98		
UO ZA LOKALNI POLITIČKI SUSTAV I UPR.IMOVINOM	4.794.048	6.562.790	8.922.950	7.358.950	7.182.950		136	82	98		
00102 MJESNI ODBORI	147.203	379.539	682.000	680.000	680.000		180	100	100		
Razdjel: 002 UO ZA FINANCIJE I DRUŠTVENE DJELATNOSTI	77.419.803	100.263.164	93.113.785	93.369.205	94.543.255		93	100	101		
Glava 00201 UO ZA FINANCIJE I DRUŠTVENE DJELATNOSTI	38.471.058	54.532.306	45.592.281	45.518.551	46.660.951		84	100	103		
Glava 00202 30996-DJEČJI VRTIĆ OPATIJA	15.396.801	18.023.196	18.873.300	19.480.450	19.512.100		105	103	100		
Glava 00203 10740-OŠ R. KATALINIČA JERETOVA	13.116.861	15.095.202	15.067.924	14.917.924	14.917.924		100	99	100		
Glava 00204 30988- GR. KNJŽNICA I ČIT.V.C EMIN	2.721.093	2.996.060	3.293.480	3.190.480	3.190.480		110	97	100		
Glava 00206 49147-FESTIVAL OPATIJA	7.713.990	9.616.400	10.286.800	10.261.800	10.261.800		107	100	100		
Razdjel: 003 UO ZA KOMUNALNI SUSTAV I ZAŠTITU OKOLIŠA	44.182.962	80.046.023	81.586.950	153.255.600	128.499.800		102	188	84		
Glava 00301 UO ZA KOMUNALNI SUSTAV I ZAŠTITU OKOLIŠA	36.287.293	71.890.823	67.227.950	114.450.150	91.745.950		94	170	80		
Glava 00302 30970-JAVNA VATROGASNA POSTROJBA OPATIJA	7.895.669	8.155.200	14.359.000	38.805.450	36.753.850		176	270	95		
Razdjel: 004 UO ZA PROSTORNO UREĐENJE	626.234	4.266.388	4.120.000	3.470.000	2.870.000		97	84	83		
Glava 00401 UO ZA PROSTORNO UREĐENJE	626.234	4.266.388	4.120.000	3.470.000	2.870.000		97	84	83		

RASHODI I IZDACI PO PROGRAMSKOJ KLASIFIKACIJI											
	Ostvarenje proračuna za 2020	Proračun za 2021	Proračun za 2022	Projekcija proračuna za 2023	Projekcija proračuna za 2024	INDEX	INDEX	INDEX	INDEX	INDEX	INDEX
	1	2	3	4	5	3/2	4/3	5/4			
	127.170.250	191.517.904	188.425.685	258.133.755	233.776.005	98	137	91			
UO ZA LOKALNI POLITIČKI SUSTAV I UPR.IMOVINOM											
Razdjel: 001	4.941.251	6.942.329	9.604.950	8.038.950	7.862.950	138	84	98			
Glava 00101 UO ZA LOKALNI POLITIČKI SUSTAV I UPR.IMOVINOM											
Izvor: 1	3.560.170	4.790.590	5.187.950	5.258.950	5.082.950	108	101	97			
Izvor: 11	3.560.170	4.790.590	5.187.950	5.258.950	5.082.950	108	101	97			
Izvor: 4	797.375	717.000	1.270.000	1.220.000	1.220.000	177	96	100			
Izvor: 43	797.375	717.000	1.270.000	1.220.000	1.220.000	177	96	100			
Izvor: 45	0	0	0	0	0	0	0	0			
Izvor: 5	50.000	500.000	1.730.000	310.000	310.000	346	18	100			
Izvor: 51	0	500.000	1.730.000	310.000	310.000	346	18	100			
Izvor: 52	50.000	0	0	0	0	0	0	0			
Izvor: 6	0	5.200	0	0	0	0	0	0			
Izvor: 61	0	5.200	0	0	0	0	0	0			
Izvor: 7	386.503	550.000	735.000	570.000	570.000	134	78	100			
Izvor: 71	386.503	550.000	735.000	570.000	570.000	134	78	100			
PROGRAM: 1010	1.079.006	1.064.000	1.169.300	1.169.300	1.169.300	110	100	98			
AKTIVNOSTI GRADSKOG VJEĆA											
Aktivnost A101001	153.029	150.000	150.000	150.000	150.000	100	100	100			
Izvor: 1	153.029	150.000	150.000	150.000	150.000	100	100	100			
Izvor: 11	153.029	150.000	150.000	150.000	150.000	100	100	100			
Funkcija: 011 Izvršna i zakonodavna tijela, financijski i fiskalni poslovi, vanjski poslovi											
32	153.029	150.000	150.000	150.000	150.000	100	100	100			
Materijalni rashodi											
329	153.029	150.000	150.000	150.000	150.000	100	100	100			
Ostali nespomenuti rashodi poslovanja											

RASHODI I IZDACI PO PROGRAMSKOJ KLASIFIKACIJI	Ostvarenje	Proračun za	Proračun za	Proračun za	Projekcija	Projekcija	INDEX	INDEX	INDEX	INDEX
	proračuna za 2020	2021	2022	2023	proračuna za 2024	proračuna za 2024	3/2	4/3	5/4	5/4
	1	2	3	4	5	5				
Aktivnost A101002	20.000	20.000	20.000	20.000	20.000	20.000	100	100	100	100
JAVNA PRIZNANJA GRADA OPATIJE	20.000	20.000	20.000	20.000	20.000	20.000	100	100	100	100
Izvor: 1	20.000	20.000	20.000	20.000	20.000	20.000	100	100	100	100
Opći prihodi i primici	20.000	20.000	20.000	20.000	20.000	20.000	100	100	100	100
Izvor: 11	20.000	20.000	20.000	20.000	20.000	20.000	100	100	100	100
Opći prihodi i primici	20.000	20.000	20.000	20.000	20.000	20.000	100	100	100	100
Funkcija: 011	20.000	20.000	20.000	20.000	20.000	20.000	100	100	100	100
Izvršna i zakonodavna tijela, financijski i fiskalni poslovi, vanjski poslovi	20.000	20.000	20.000	20.000	20.000	20.000	100	100	100	100
32	20.000	20.000	20.000	20.000	20.000	20.000	100	100	100	100
Materijalni rashodi	20.000	20.000	20.000	20.000	20.000	20.000	100	100	100	100
329	20.000	20.000	20.000	20.000	20.000	20.000	100	100	100	100
Ostali nespomenuti rashodi poslovanja	20.000	20.000	20.000	20.000	20.000	20.000	100	100	100	100

RASHODI I IZDACI PO PROGRAMSKOJ KLASIFIKACIJI	Ostvarenje proračuna za 2020					Proračun za 2021					Proračun za 2022					Projekcija proračuna za 2023					Projekcija proračuna za 2024									
	1	2	3	4	5	1	2	3	4	5	1	2	3	4	5	1	2	3	4	5	1	2	3	4	5	INDEX	INDEX	INDEX	INDEX	INDEX
<b>Aktivnost A101003</b>																														
FINANCIRANJE POLITIČKIH STRANAKA		279.000	334.300	334.300	334.300	335.010		334.300	334.300	334.300	334.300		334.300	334.300	334.300	334.300		334.300	334.300	334.300	334.300		334.300	334.300	334.300	334.300	120	100	100	100
Izvor: 1 Opći prihodi i primici		279.000	334.300	334.300	334.300	335.010		334.300	334.300	334.300	334.300		334.300	334.300	334.300	334.300		334.300	334.300	334.300	334.300		334.300	334.300	334.300	334.300	120	100	100	100
Izvor: 11 Opći prihodi i primici		279.000	334.300	334.300	334.300	335.010		334.300	334.300	334.300	334.300		334.300	334.300	334.300	334.300		334.300	334.300	334.300	334.300		334.300	334.300	334.300	334.300	120	100	100	100
Korisnik: 201 AKCIJA MLADIH		35.820	44.600	44.600	44.600	40.068		44.600	44.600	44.600	44.600		44.600	44.600	44.600	44.600		44.600	44.600	44.600	44.600		44.600	44.600	44.600	44.600	125	100	100	100
Funkcija: 011 Izvršna i zakonodavna tijela, financijski i fiskalni poslovi, vanjski poslovi		35.820	44.600	44.600	44.600	40.068		44.600	44.600	44.600	44.600		44.600	44.600	44.600	44.600		44.600	44.600	44.600	44.600		44.600	44.600	44.600	100	100	100	100	125
38 Ostali rashodi		35.820	44.600	44.600	44.600	40.068		44.600	44.600	44.600	44.600		44.600	44.600	44.600	44.600		44.600	44.600	44.600	44.600		44.600	44.600	44.600	125	100	100	100	100
381 Tekuće donacije		35.820	44.600	44.600	44.600	40.068		44.600	44.600	44.600	44.600		44.600	44.600	44.600	44.600		44.600	44.600	44.600	44.600		44.600	44.600	44.600	125	100	100	100	100
Korisnik: 124 HRVATSKA DEMOKRATSKA ZAJEDNICA		23.200	22.300	22.300	22.300	38.160		22.300	22.300	22.300	22.300		22.300	22.300	22.300	22.300		22.300	22.300	22.300	22.300		22.300	22.300	22.300	22.300	96	100	100	100
Funkcija: 011 Izvršna i zakonodavna tijela, financijski i fiskalni poslovi, vanjski poslovi		23.200	22.300	22.300	22.300	38.160		22.300	22.300	22.300	22.300		22.300	22.300	22.300	22.300		22.300	22.300	22.300	22.300		22.300	22.300	22.300	22.300	100	100	100	96
38 Ostali rashodi		23.200	22.300	22.300	22.300	38.160		22.300	22.300	22.300	22.300		22.300	22.300	22.300	22.300		22.300	22.300	22.300	22.300		22.300	22.300	22.300	22.300	96	100	100	100
381 Tekuće donacije		23.200	22.300	22.300	22.300	38.160		22.300	22.300	22.300	22.300		22.300	22.300	22.300	22.300		22.300	22.300	22.300	22.300		22.300	22.300	22.300	22.300	96	100	100	100
Korisnik: 29 HRVATSKA STRANKA UMIROVLJENIKA		12.250	0	0	0	41.976		0	0	0	0		0	0	0	0		0	0	0	0		0	0	0	0	0	0	0	0
Funkcija: 011 Izvršna i zakonodavna tijela, financijski i fiskalni poslovi, vanjski poslovi		12.250	0	0	0	41.976		0	0	0	0		0	0	0	0		0	0	0	0		0	0	0	0	0	0	0	0
38 Ostali rashodi		12.250	0	0	0	41.976		0	0	0	0		0	0	0	0		0	0	0	0		0	0	0	0	0	0	0	0
381 Tekuće donacije		12.250	0	0	0	41.976		0	0	0	0		0	0	0	0		0	0	0	0		0	0	0	0	0	0	0	0
Korisnik: 31 ISTARSKI DEMOKRATSKI SABOR		11.130	0	0	0	38.160		0	0	0	0		0	0	0	0		0	0	0	0		0	0	0	0	0	0	0	0
Funkcija: 011 Izvršna i zakonodavna tijela, financijski i fiskalni poslovi, vanjski poslovi		11.130	0	0	0	38.160		0	0	0	0		0	0	0	0		0	0	0	0		0	0	0	0	0	0	0	0
38 Ostali rashodi		11.130	0	0	0	38.160		0	0	0	0		0	0	0	0		0	0	0	0		0	0	0	0	0	0	0	0
381 Tekuće donacije		11.130	0	0	0	38.160		0	0	0	0		0	0	0	0		0	0	0	0		0	0	0	0	0	0	0	0
Korisnik: 393 KVARNERSKA INICIJATIVA		12.100	22.300	22.300	22.300	0		22.300	22.300	22.300	22.300		22.300	22.300	22.300	184		22.300	22.300	22.300	22.300		22.300	22.300	22.300	22.300	184	100	100	100
Funkcija: 011 Izvršna i zakonodavna tijela, financijski i fiskalni poslovi, vanjski poslovi		12.100	22.300	22.300	22.300	0		22.300	22.300	22.300	22.300		22.300	22.300	22.300	184		22.300	22.300	22.300	22.300		22.300	22.300	22.300	22.300	100	100	100	184
38 Ostali rashodi		12.100	22.300	22.300	22.300	0		22.300	22.300	22.300	22.300		22.300	22.300	22.300	184		22.300	22.300	22.300	22.300		22.300	22.300	22.300	22.300	100	100	100	100
381 Tekuće donacije		12.100	22.300	22.300	22.300	0		22.300	22.300	22.300	22.300		22.300	22.300	22.300	184		22.300	22.300	22.300	22.300		22.300	22.300	22.300	22.300	100	100	100	100



RASHODI I IZDACI PO PROGRAMSKOJ KLASIFIKACIJI																									
	Ostvarenje proračuna za 2020					Proračun za 2021					Proračun za 2022					Projekcija proračuna za 2023					Projekcija proračuna za 2024				
	1	2	3	4	5	1	2	3	4	5	1	2	3	4	5	1	2	3	4	5	1	2	3	4	5
<b>AKTIVNOST A101006</b>	<b>MEDIJSKO PRAĆENJE I ORGANIZIRANJE TRIBINA</b>																								
Izvor: 1	62.813	100.000	100.000	100.000	100.000	62.813	100.000	100.000	100.000	100.000	62.813	100.000	100.000	100.000	100.000	62.813	100.000	100.000	100.000	100.000	62.813	100.000	100.000	100.000	100.000
Izvor: 11	62.813	100.000	100.000	100.000	100.000	62.813	100.000	100.000	100.000	100.000	62.813	100.000	100.000	100.000	100.000	62.813	100.000	100.000	100.000	100.000	62.813	100.000	100.000	100.000	100.000
Funkcija: 011	62.813	100.000	100.000	100.000	100.000	62.813	100.000	100.000	100.000	100.000	62.813	100.000	100.000	100.000	100.000	62.813	100.000	100.000	100.000	100.000	62.813	100.000	100.000	100.000	100.000
32	62.813	100.000	100.000	100.000	100.000	62.813	100.000	100.000	100.000	100.000	62.813	100.000	100.000	100.000	100.000	62.813	100.000	100.000	100.000	100.000	62.813	100.000	100.000	100.000	100.000
323	62.813	100.000	100.000	100.000	100.000	62.813	100.000	100.000	100.000	100.000	62.813	100.000	100.000	100.000	100.000	62.813	100.000	100.000	100.000	100.000	62.813	100.000	100.000	100.000	100.000
<b>AKTIVNOST A101007</b>	<b>POKROVITELJSTVA GRADSKOG VIJEĆA</b>																								
Izvor: 1	164.677	165.000	165.000	165.000	165.000	164.677	165.000	165.000	165.000	165.000	164.677	165.000	165.000	165.000	165.000	164.677	165.000	165.000	165.000	165.000	164.677	165.000	165.000	165.000	165.000
Izvor: 11	164.677	165.000	165.000	165.000	165.000	164.677	165.000	165.000	165.000	165.000	164.677	165.000	165.000	165.000	165.000	164.677	165.000	165.000	165.000	165.000	164.677	165.000	165.000	165.000	165.000
Funkcija: 011	164.677	165.000	165.000	165.000	165.000	164.677	165.000	165.000	165.000	165.000	164.677	165.000	165.000	165.000	165.000	164.677	165.000	165.000	165.000	165.000	164.677	165.000	165.000	165.000	165.000
38	164.677	165.000	165.000	165.000	165.000	164.677	165.000	165.000	165.000	165.000	164.677	165.000	165.000	165.000	165.000	164.677	165.000	165.000	165.000	165.000	164.677	165.000	165.000	165.000	165.000
381	164.677	165.000	165.000	165.000	165.000	164.677	165.000	165.000	165.000	165.000	164.677	165.000	165.000	165.000	165.000	164.677	165.000	165.000	165.000	165.000	164.677	165.000	165.000	165.000	165.000
<b>PROGRAM: 1012</b>	<b>1.646.965</b>	<b>2.002.140</b>	<b>2.834.500</b>	<b>2.784.500</b>	<b>2.784.500</b>	<b>1.646.965</b>	<b>2.002.140</b>	<b>2.834.500</b>	<b>2.784.500</b>	<b>2.784.500</b>	<b>1.646.965</b>	<b>2.002.140</b>	<b>2.834.500</b>	<b>2.784.500</b>	<b>2.784.500</b>	<b>1.646.965</b>	<b>2.002.140</b>	<b>2.834.500</b>	<b>2.784.500</b>	<b>2.784.500</b>	<b>1.646.965</b>	<b>2.002.140</b>	<b>2.834.500</b>	<b>2.784.500</b>	<b>2.784.500</b>
<b>AKTIVNOST A101201</b>	<b>PRORAČUNSKA ZALIHA</b>																								
Izvor: 1	194.627	200.000	200.000	200.000	200.000	194.627	200.000	200.000	200.000	200.000	194.627	200.000	200.000	200.000	200.000	194.627	200.000	200.000	200.000	200.000	194.627	200.000	200.000	200.000	200.000
Izvor: 11	194.627	200.000	200.000	200.000	200.000	194.627	200.000	200.000	200.000	200.000	194.627	200.000	200.000	200.000	200.000	194.627	200.000	200.000	200.000	200.000	194.627	200.000	200.000	200.000	200.000
Funkcija: 011	194.627	200.000	200.000	200.000	200.000	194.627	200.000	200.000	200.000	200.000	194.627	200.000	200.000	200.000	200.000	194.627	200.000	200.000	200.000	200.000	194.627	200.000	200.000	200.000	200.000
38	194.627	200.000	200.000	200.000	200.000	194.627	200.000	200.000	200.000	200.000	194.627	200.000	200.000	200.000	200.000	194.627	200.000	200.000	200.000	200.000	194.627	200.000	200.000	200.000	200.000
381	194.627	0	0	0	0	194.627	0	0	0	0	194.627	0	0	0	0	194.627	0	0	0	0	194.627	0	0	0	0
385	0	200.000	200.000	200.000	200.000	0	200.000	200.000	200.000	200.000	0	200.000	200.000	200.000	200.000	0	200.000	200.000	200.000	200.000	0	200.000	200.000	200.000	200.000

RASHODI I IZDACI PO PROGRAMSKOJ KLASIFIKACIJI		Ostvarenje	Proračun za	Proračun za	Proračun za	Projekcija	Projekcija	INDEX	INDEX	INDEX	INDEX
		proračuna za 2020	2021	2022	proračuna za 2023	proračuna za 2024	3/2	4/3	5/4		
		1	2	3	4	5					
<b>Aktivnost</b>	<b>POKROVITELJSTVA I SPONZORSTVA</b>	149.000	215.000	215.000	215.000	215.000	100	100	100	100	100
<b>A101203</b>											
Izvor: 1	Opći prihodi i primici	149.000	215.000	215.000	215.000	215.000	100	100	100	100	100
Izvor: 11	Opći prihodi i primici	149.000	215.000	215.000	215.000	215.000	100	100	100	100	100
Funkcija: 011	Izvršna i zakonodavna tijela, financijski i fiskalni poslovi, vanjski poslovi	149.000	215.000	215.000	215.000	215.000	100	100	100	100	100
38	Ostali rashodi	149.000	215.000	215.000	215.000	215.000	100	100	100	100	100
381	Tekuće donacije	149.000	215.000	215.000	215.000	215.000	100	100	100	100	100
<b>Aktivnost</b>	<b>NEFINANCIJSKE POTPORE-SPONZORSTVA</b>	26.995	90.000	90.000	90.000	90.000	100	100	100	100	100
<b>A101206</b>											
Izvor: 1	Opći prihodi i primici	26.995	90.000	90.000	90.000	90.000	100	100	100	100	100
Izvor: 11	Opći prihodi i primici	26.995	90.000	90.000	90.000	90.000	100	100	100	100	100
Funkcija: 011	Izvršna i zakonodavna tijela, financijski i fiskalni poslovi, vanjski poslovi	26.995	90.000	90.000	90.000	90.000	100	100	100	100	100
32	Materijalni rashodi	26.995	90.000	90.000	90.000	90.000	100	100	100	100	100
323	Rashodi za usluge	26.995	90.000	90.000	90.000	90.000	100	100	100	100	100

RASHODI I IZDACI PO PROGRAMSKOJ KLASIFIKACIJI											
	Ostvarenje proračuna za 2020		Proračun za 2021		Proračun za 2022		Projekcija proračuna za 2023		Projekcija proračuna za 2024		INDEX
	1	2	3	4	5	6	7	8	9	10	11
<b>Aktivnost A101204</b>	<b>92.314</b>	<b>108.500</b>	<b>158.500</b>	<b>158.500</b>	<b>158.500</b>	<b>158.500</b>	<b>158.500</b>	<b>158.500</b>	<b>158.500</b>	<b>146</b>	<b>100</b>
Izvor: 1 Opći prihodi i primici	92.314	108.500	158.500	158.500	158.500	158.500	158.500	158.500	158.500	146	100
Izvor: 11 Opći prihodi i primici	92.314	108.500	158.500	158.500	158.500	158.500	158.500	158.500	158.500	146	100
Korisnik: 248 DAN GRADA	42.314	45.000	45.000	45.000	45.000	45.000	45.000	45.000	45.000	100	100
Funkcija: 011 Izvršna i zakonodavna tijela, financijski i fiskalni poslovi, vanjski poslovi	42.314	45.000	45.000	45.000	45.000	45.000	45.000	45.000	45.000	100	100
32 Materijalni rashodi	42.314	45.000	45.000	45.000	45.000	45.000	45.000	45.000	45.000	100	100
329 Ostali nespomenuti rashodi poslovanja	42.314	45.000	45.000	45.000	45.000	45.000	45.000	45.000	45.000	100	100
Korisnik: 383 MARKOVA S PROSLAVOM PRAZNIKA RADA	0	0	50.000	50.000	50.000	50.000	50.000	50.000	50.000	0	100
Funkcija: 011 Izvršna i zakonodavna tijela, financijski i fiskalni poslovi, vanjski poslovi	0	0	50.000	50.000	50.000	50.000	50.000	50.000	50.000	100	0
32 Materijalni rashodi	0	0	50.000	50.000	50.000	50.000	50.000	50.000	50.000	0	100
323 Rashodi za usluge	0	0	50.000	50.000	50.000	50.000	50.000	50.000	50.000	0	100
Korisnik: 377 OBILJEŽAVANJE DATUMA-JAVNI POZIV	50.000	63.500	63.500	63.500	63.500	63.500	63.500	63.500	63.500	100	100
Funkcija: 011 Izvršna i zakonodavna tijela, financijski i fiskalni poslovi, vanjski poslovi	50.000	63.500	63.500	63.500	63.500	63.500	63.500	63.500	63.500	100	100
38 Ostali rashodi	50.000	63.500	63.500	63.500	63.500	63.500	63.500	63.500	63.500	100	100
381 Tekuće donacije	50.000	63.500	63.500	63.500	63.500	63.500	63.500	63.500	63.500	100	100



RASHODI I IZDACI PO PROGRAMSKOJ KLASIFIKACIJI																			
	Ostvarenje proračuna za 2020			Proračun za 2021			Proračun za 2022			Projekcija proračuna za 2023		Projekcija proračuna za 2024		INDEX	INDEX	INDEX	INDEX		
	1	2	3	4	5	6	7	8	9	10	11	12							
<b>Aktivnost A101205</b>																			
Izvor: 1	350.564	421.000	421.000	421.000	421.000	421.000	421.000	421.000	421.000	421.000	421.000	421.000	421.000	100	100	100	100	100	
Izvor: 11	350.564	421.000	421.000	421.000	421.000	421.000	421.000	421.000	421.000	421.000	421.000	421.000	421.000	100	100	100	100	100	
<b>Funkcija: 011</b>	350.564	421.000	421.000	421.000	421.000	421.000	421.000	421.000	421.000	421.000	421.000	421.000	421.000	100	100	100	100	100	
011 Izvršna i zakonodavna tijela, financijski i fiskalni poslovi, vanjski poslovi																			
32 Materijalni rashodi	350.564	421.000	421.000	421.000	421.000	421.000	421.000	421.000	421.000	421.000	421.000	421.000	421.000	100	100	100	100	100	
322 Rashodi za materijal i energiju	375	2.600	2.600	2.600	2.600	2.600	2.600	2.600	2.600	2.600	2.600	2.600	2.600	100	100	100	100	100	
323 Rashodi za usluge	350.189	418.400	418.400	418.400	418.400	418.400	418.400	418.400	418.400	418.400	418.400	418.400	418.400	100	100	100	100	100	
<b>Tekući projekt T101208</b>																			
T101208 DANU HRT-a U OPATIJU	143.465	81.000	81.000	81.000	81.000	81.000	81.000	81.000	81.000	81.000	81.000	81.000	81.000	185	100	185	100	185	
Izvor: 1	143.465	81.000	81.000	81.000	81.000	81.000	81.000	81.000	81.000	81.000	81.000	81.000	81.000	185	100	185	100	185	
Izvor: 11	143.465	81.000	81.000	81.000	81.000	81.000	81.000	81.000	81.000	81.000	81.000	81.000	81.000	185	100	185	100	185	
<b>Funkcija: 011</b>	143.465	81.000	81.000	81.000	81.000	81.000	81.000	81.000	81.000	81.000	81.000	81.000	81.000	185	100	185	100	185	
011 Izvršna i zakonodavna tijela, financijski i fiskalni poslovi, vanjski poslovi																			
38 Ostali rashodi	143.465	81.000	81.000	81.000	81.000	81.000	81.000	81.000	81.000	81.000	81.000	81.000	81.000	185	100	185	100	185	
381 Tekuće donacije	143.465	81.000	81.000	81.000	81.000	81.000	81.000	81.000	81.000	81.000	81.000	81.000	81.000	185	100	185	100	185	
<b>Aktivnost A101209</b>																			
A101209 MARUNADA	0	70.000	70.000	70.000	70.000	70.000	70.000	70.000	70.000	70.000	70.000	70.000	70.000	100	100	100	100	100	
Izvor: 1	0	70.000	70.000	70.000	70.000	70.000	70.000	70.000	70.000	70.000	70.000	70.000	70.000	100	100	100	100	100	
Izvor: 11	0	70.000	70.000	70.000	70.000	70.000	70.000	70.000	70.000	70.000	70.000	70.000	70.000	100	100	100	100	100	
<b>Funkcija: 011</b>	0	70.000	70.000	70.000	70.000	70.000	70.000	70.000	70.000	70.000	70.000	70.000	70.000	100	100	100	100	100	
011 Izvršna i zakonodavna tijela, financijski i fiskalni poslovi, vanjski poslovi																			
32 Materijalni rashodi	0	70.000	70.000	70.000	70.000	70.000	70.000	70.000	70.000	70.000	70.000	70.000	70.000	100	100	100	100	100	
323 Rashodi za usluge	0	70.000	70.000	70.000	70.000	70.000	70.000	70.000	70.000	70.000	70.000	70.000	70.000	100	100	100	100	100	

RASHODI I IZDACI PO PROGRAMSKOJ KLASIFIKACIJI																
	Ostvarenje proračuna za 2020			Proračun za 2021			Proračun za 2022			Projekcija proračuna za 2023		Projekcija proračuna za 2024		INDEX	INDEX	INDEX
	1	2	3	4	5	6	7	8	9	10	11	12				
Aktivnost A101210		10.000	10.000	10.000	10.000	10.000	10.000	10.000	10.000	10.000	10.000	10.000	100	100	100	100
Izvor: 1	Opći prihodi i primici	10.000	10.000	10.000	10.000	10.000	10.000	10.000	10.000	10.000	10.000	10.000	100	100	100	100
Izvor: 11	Opći prihodi i primici	10.000	10.000	10.000	10.000	10.000	10.000	10.000	10.000	10.000	10.000	10.000	100	100	100	100
Funkcija: 011	Izvršna i zakonodavna tijela, financijski i fiskalni poslovi, vanjski poslovi	10.000	10.000	10.000	10.000	10.000	10.000	10.000	10.000	10.000	10.000	10.000	100	100	100	100
38	Ostali rashodi	10.000	10.000	10.000	10.000	10.000	10.000	10.000	10.000	10.000	10.000	10.000	100	100	100	100
381	Tekuće donacije	10.000	10.000	10.000	10.000	10.000	10.000	10.000	10.000	10.000	10.000	10.000	100	100	100	100
Aktivnost A101211	RUSCUS	0	25.000	0	25.000	0	25.000	0	25.000	0	25.000	0	0	0	0	0
Izvor: 1	Opći prihodi i primici	0	25.000	0	25.000	0	25.000	0	25.000	0	25.000	0	0	0	0	0
Izvor: 11	Opći prihodi i primici	0	25.000	0	25.000	0	25.000	0	25.000	0	25.000	0	0	0	0	0
Funkcija: 011	Izvršna i zakonodavna tijela, financijski i fiskalni poslovi, vanjski poslovi	0	25.000	0	25.000	0	25.000	0	25.000	0	25.000	0	0	0	0	0
32	Materijalni rashodi	0	25.000	0	25.000	0	25.000	0	25.000	0	25.000	0	0	0	0	0
323	Rashodi za usluge	0	25.000	0	25.000	0	25.000	0	25.000	0	25.000	0	0	0	0	0
Tekući projekt T101212	IZLOŽBA PICASSA I MIROA	0	64.640	0	64.640	0	64.640	0	64.640	0	64.640	0	0	0	0	0
Izvor: 1	Opći prihodi i primici	0	64.640	0	64.640	0	64.640	0	64.640	0	64.640	0	0	0	0	0
Izvor: 11	Opći prihodi i primici	0	64.640	0	64.640	0	64.640	0	64.640	0	64.640	0	0	0	0	0
Funkcija: 011	Izvršna i zakonodavna tijela, financijski i fiskalni poslovi, vanjski poslovi	0	64.640	0	64.640	0	64.640	0	64.640	0	64.640	0	0	0	0	0
32	Materijalni rashodi	0	64.640	0	64.640	0	64.640	0	64.640	0	64.640	0	0	0	0	0
329	Ostali nespomenuti rashodi poslovanja	0	64.640	0	64.640	0	64.640	0	64.640	0	64.640	0	0	0	0	0
Aktivnost A101215	ELEKTRONIČKI MEDIJ - JAVNI POZIV	0	0	250.000	250.000	250.000	250.000	250.000	250.000	250.000	250.000	250.000	0	100	100	100
Izvor: 1	Opći prihodi i primici	0	0	250.000	250.000	250.000	250.000	250.000	250.000	250.000	250.000	250.000	0	100	100	100
Izvor: 11	Opći prihodi i primici	0	0	250.000	250.000	250.000	250.000	250.000	250.000	250.000	250.000	250.000	0	100	100	100
Funkcija: 011	Izvršna i zakonodavna tijela, financijski i fiskalni poslovi, vanjski poslovi	0	0	250.000	250.000	250.000	250.000	250.000	250.000	250.000	250.000	250.000	100	100	100	100
32	Materijalni rashodi	0	0	250.000	250.000	250.000	250.000	250.000	250.000	250.000	250.000	250.000	0	100	100	100
323	Rashodi za usluge	0	0	250.000	250.000	250.000	250.000	250.000	250.000	250.000	250.000	250.000	0	100	100	100





RASHODI I IZDACI PO PROGRAMSKOJ KLASIFIKACIJI																	
	Ostvarenje proračuna za 2020			Proračun za 2021			Proračun za 2022			Projekcija proračuna za 2023		Projekcija proračuna za 2024		INDEX	INDEX	INDEX	
	1	2	3	4	5	6	7	8	9	10	11	12					
<b>Aktivnost A101303</b>																	
<b>POTPORE AKTIVNOSTIMA DRUGIH KORISNIKA</b>	292.083	405.200	400.000	400.000	400.000	400.000	400.000	400.000	400.000	400.000	400.000	400.000	99	100	100	100	100
Izvor: 1 Opći prihodi i primici	292.083	400.000	400.000	400.000	400.000	400.000	400.000	400.000	400.000	400.000	400.000	400.000	100	100	100	100	100
Izvor: 11 Opći prihodi i primici	292.083	400.000	400.000	400.000	400.000	400.000	400.000	400.000	400.000	400.000	400.000	400.000	100	100	100	100	100
Izvor: 6 Donacije	0	5.200	0	0	0	0	0	0	0	0	0	0	0	0	0	0	0
Izvor: 61 Donacije	0	5.200	0	0	0	0	0	0	0	0	0	0	0	0	0	0	0
Korisnik: 198 HVIDRA OPATIJA	20.000	20.000	20.000	20.000	20.000	20.000	20.000	20.000	20.000	20.000	20.000	20.000	100	100	100	100	100
Funkcija: 011 Izvršna i zakonodavna tijela, finansijski i fiskalni poslovi, vanjski poslovi	20.000	20.000	20.000	20.000	20.000	20.000	20.000	20.000	20.000	20.000	20.000	20.000	100	100	100	100	100
38 Ostali rashodi	20.000	20.000	20.000	20.000	20.000	20.000	20.000	20.000	20.000	20.000	20.000	20.000	100	100	100	100	100
381 Tekuće donacije	20.000	20.000	20.000	20.000	20.000	20.000	20.000	20.000	20.000	20.000	20.000	20.000	100	100	100	100	100
Korisnik: 133 KOM. ZA PITANJA BORACA ANTIFAŠISTIČKOG I DOMOV.RATA	120.335	175.000	175.000	175.000	175.000	175.000	175.000	175.000	175.000	175.000	175.000	175.000	100	100	100	100	100
Funkcija: 011 Izvršna i zakonodavna tijela, finansijski i fiskalni poslovi, vanjski poslovi	120.335	175.000	175.000	175.000	175.000	175.000	175.000	175.000	175.000	175.000	175.000	175.000	100	100	100	100	100
32 Materijalni rashodi	19.335	23.000	23.000	23.000	23.000	23.000	23.000	23.000	23.000	23.000	23.000	23.000	100	100	100	100	100
329 Ostali nespomenuti rashodi poslovanja	19.335	23.000	23.000	23.000	23.000	23.000	23.000	23.000	23.000	23.000	23.000	23.000	100	100	100	100	100
38 Ostali rashodi	101.000	152.000	152.000	152.000	152.000	152.000	152.000	152.000	152.000	152.000	152.000	152.000	100	100	100	100	100
381 Tekuće donacije	101.000	152.000	152.000	152.000	152.000	152.000	152.000	152.000	152.000	152.000	152.000	152.000	100	100	100	100	100
Korisnik: 231 UDRUŽENJE OBRTRNIKA OPATIJA	15.000	50.000	50.000	50.000	50.000	50.000	50.000	50.000	50.000	50.000	50.000	50.000	100	100	100	100	100
Funkcija: 011 Izvršna i zakonodavna tijela, finansijski i fiskalni poslovi, vanjski poslovi	15.000	50.000	50.000	50.000	50.000	50.000	50.000	50.000	50.000	50.000	50.000	50.000	100	100	100	100	100
38 Ostali rashodi	15.000	50.000	50.000	50.000	50.000	50.000	50.000	50.000	50.000	50.000	50.000	50.000	100	100	100	100	100
381 Tekuće donacije	15.000	50.000	50.000	50.000	50.000	50.000	50.000	50.000	50.000	50.000	50.000	50.000	100	100	100	100	100
Korisnik: 207 ŽUPE S PODRUČJA GRADA OPATIJE	50.000	55.200	50.000	50.000	50.000	50.000	50.000	50.000	50.000	50.000	50.000	50.000	91	100	100	100	100
Funkcija: 011 Izvršna i zakonodavna tijela, finansijski i fiskalni poslovi, vanjski poslovi	50.000	55.200	50.000	50.000	50.000	50.000	50.000	50.000	50.000	50.000	50.000	50.000	100	100	100	100	100
38 Ostali rashodi	50.000	55.200	50.000	50.000	50.000	50.000	50.000	50.000	50.000	50.000	50.000	50.000	91	100	100	100	100
381 Tekuće donacije	50.000	55.200	50.000	50.000	50.000	50.000	50.000	50.000	50.000	50.000	50.000	50.000	91	100	100	100	100

RASHODI I IZDACI PO PROGRAMSKOJ KLASIFIKACIJI		Ostvarenje proračuna za 2020	Proračun za 2021	Proračun za 2022	Projekcija proračuna za 2023	Projekcija proračuna za 2024	INDEX	INDEX	INDEX	INDEX	INDEX
		1	2	3	4	5	3/2	4/3	5/4		
Funkcija:	011 Izvršna i zakonodavna tijela, financijski i fiskalni poslovi, vanjski poslovi	86.748	105.000	105.000	105.000	105.000	100	100	100	100	100
	38 Ostali rashodi	86.748	105.000	105.000	105.000	105.000	100	100	100	100	100
	381 Tekuće donacije	86.748	105.000	105.000	105.000	105.000	100	100	100	100	100











RASHODI I IZDACI PO PROGRAMSKOJ KLASIFIKACIJI										
	Ostvarenje proračuna za 2020	Proračun za 2021	Proračun za 2022	Projekcija proračuna za 2023	Projekcija proračuna za 2024	INDEX	INDEX	INDEX	INDEX	INDEX
	1	2	3	4	5	3/2	4/3	5/4	4/3	5/4
<b>Aktivnost</b>										
<b>A102001</b>										
<b>MATERIJALNI RASHODI MJESNIH ODBORA</b>	143.708	231.339	552.800	550.800	550.800	239	100	100	100	100
Izvor: 1 Opći prihodi i primici	133.708	231.100	552.800	550.800	550.800	239	100	100	100	100
Izvor: 11 Opći prihodi i primici	133.708	231.100	552.800	550.800	550.800	239	100	100	100	100
Izvor: 4 Prihodi za posebne namjene	10.000	0	0	0	0	0	0	0	0	0
Izvor: 43 Prih.pos.namjene-Grad	10.000	0	0	0	0	0	0	0	0	0
Izvor: 6 Donacije	0	239	0	0	0	0	0	0	0	0
Izvor: 63 Donacije-korisnici	0	239	0	0	0	0	0	0	0	0
<b>Korisnik: 53 MJESNI ODBOR BELVEDER</b>	2.214	10.800	37.400	37.400	37.400	346	100	100	100	100
<b>Funkcija: 013 Opće usluge</b>	2.214	10.800	37.400	37.400	37.400	100	100	100	100	346
32 Materijalni rashodi	2.214	10.800	35.400	35.400	35.400	328	100	100	100	100
321 Naknade troškova zaposlenima	0	500	500	500	500					
322 Rashodi za materijal i energiju	747	1.800	2.000	2.000	2.000					
323 Rashodi za usluge	842	1.800	1.600	1.600	1.600					
329 Ostali nespomenuti rashodi poslovanja	625	6.700	31.300	31.300	31.300					
42 Rashodi za nabavu proizvedene dugotrajne imovine	0	0	2.000	2.000	2.000	0	100	100	100	100
422 Postrojenja i oprema	0	0	2.000	2.000	2.000	0	100	100	100	100
<b>Korisnik: 54 MJESNI ODBOR CENTAR 1</b>	20.244	23.300	45.600	45.600	45.600	196	100	100	100	100
<b>Funkcija: 013 Opće usluge</b>	20.244	23.300	45.600	45.600	45.600	100	100	100	100	196
32 Materijalni rashodi	20.244	23.300	45.600	45.600	45.600	196	100	100	100	100
321 Naknade troškova zaposlenima	0	1.000	1.000	1.000	1.000					
322 Rashodi za materijal i energiju	1.652	2.800	2.800	2.800	2.800					
323 Rashodi za usluge	2.900	3.200	3.200	3.200	3.200					
329 Ostali nespomenuti rashodi poslovanja	15.692	16.300	38.600	38.600	38.600					

RASHODI I IZDACI PO PROGRAMSKOJ KLASIFIKACIJI														
	Ostvarenje proračuna za 2020	Proračun za 2021			Proračun za 2022			Projekcija proračuna za 2023		Projekcija proračuna za 2024		INDEX	INDEX	INDEX
		1	2	3	4	5	6	7	8	9	10			
<b>Korisnik: 55 MJESNI ODBOR CENTAR 2</b>	11.281	13.300	42.900	42.900	42.900	42.900	42.900	42.900	42.900	42.900	323	100	100	
<b>Funkcija: 013 Opće usluge</b>	11.281	13.300	42.900	42.900	42.900	42.900	42.900	42.900	42.900	42.900	100	100	323	
32 Materijalni rashodi	11.281	13.300	40.900	40.900	40.900	40.900	40.900	40.900	40.900	40.900	308	100	100	
321 Naknade troškova zaposlenima	0	0	800	800	800	800	800	800	800	800	100	100	100	
322 Rashodi za materijal i energiju	0	500	900	900	900	900	900	900	900	900	100	100	100	
323 Rashodi za usluge	660	700	900	900	900	900	900	900	900	900	100	100	100	
329 Ostali nespomenuti rashodi poslovanja	10.621	12.100	38.300	38.300	38.300	38.300	38.300	38.300	38.300	38.300	100	100	100	
42 Rashodi za nabavu proizvedene dugotrajne imovine	0	0	2.000	2.000	2.000	2.000	2.000	2.000	2.000	2.000	0	100	100	
422 Postrojenja i oprema	0	0	2.000	2.000	2.000	2.000	2.000	2.000	2.000	2.000	0	100	100	
<b>Korisnik: 56 MJESNI ODBOR DOBREĆ</b>	12.073	22.039	45.600	45.600	45.600	45.600	45.600	45.600	45.600	45.600	207	96	100	
<b>Funkcija: 013 Opće usluge</b>	12.073	22.039	45.600	45.600	45.600	45.600	45.600	45.600	45.600	45.600	96	100	207	
32 Materijalni rashodi	12.073	22.039	35.100	35.100	35.100	35.100	35.100	35.100	35.100	35.100	159	111	100	
322 Rashodi za materijal i energiju	2.069	3.000	2.150	2.150	2.150	2.150	2.150	2.150	2.150	2.150	100	100	100	
323 Rashodi za usluge	4.134	4.800	150	150	150	150	150	150	150	150	100	100	100	
329 Ostali nespomenuti rashodi poslovanja	5.870	14.239	32.800	32.800	32.800	32.800	32.800	32.800	32.800	32.800	100	100	100	
42 Rashodi za nabavu proizvedene dugotrajne imovine	0	0	10.500	10.500	10.500	10.500	10.500	10.500	10.500	10.500	0	43	100	
422 Postrojenja i oprema	0	0	10.500	10.500	10.500	10.500	10.500	10.500	10.500	10.500	0	43	100	
<b>Korisnik: 57 MJESNI ODBOR IČIČI</b>	17.348	23.300	45.600	45.600	45.600	45.600	45.600	45.600	45.600	45.600	196	100	100	
<b>Funkcija: 013 Opće usluge</b>	17.348	23.300	45.600	45.600	45.600	45.600	45.600	45.600	45.600	45.600	196	100	196	
32 Materijalni rashodi	17.348	23.300	45.600	45.600	45.600	45.600	45.600	45.600	45.600	45.600	196	100	100	
322 Rashodi za materijal i energiju	1.875	2.500	2.500	2.500	2.500	2.500	2.500	2.500	2.500	2.500	100	100	100	
323 Rashodi za usluge	3.583	3.500	3.500	3.500	3.500	3.500	3.500	3.500	3.500	3.500	100	100	100	
329 Ostali nespomenuti rashodi poslovanja	11.890	17.300	39.600	39.600	39.600	39.600	39.600	39.600	39.600	39.600	100	100	100	





RASHODI I IZDACI PO PROGRAMSKOJ KLASIFIKACIJI										
	Ostvarenje proračuna za 2020	Proračun za 2021	Proračun za 2022	Projekcija proračuna za 2023	Projekcija proračuna za 2024	INDEX	INDEX	INDEX	INDEX	INDEX
	1	2	3	4	5	3/2	4/3	5/4		
<b>Korisnik: 65 MJESNI ODBOR VASANSKA</b>	12.346	14.200	35.600	35.600	35.600	251	100	100		
<b>Funkcija: 013 Opće usluge</b>	12.346	14.200	35.600	35.600	35.600	100	100	251		
32 Materijalni rashodi	12.346	14.200	35.600	35.600	35.600	251	100	100		
322 Rashodi za materijal i energiju	3.834	3.400	3.400	3.400						
323 Rashodi za usluge	3.053	1.600	1.600	1.600						
329 Ostali nespomenuti rashodi poslovanja	5.459	9.200	30.600							
<b>Korisnik: 66 MJESNI ODBOR VEPRINAC UČKA</b>	9.086	13.300	40.800	40.800	40.800	307	100	100		
<b>Funkcija: 013 Opće usluge</b>	9.086	13.300	40.800	40.800	40.800	100	100	307		
32 Materijalni rashodi	9.086	13.300	35.800	35.800	35.800	269	100	100		
322 Rashodi za materijal i energiju	806	1.400	3.000							
323 Rashodi za usluge	204	1.600	2.700							
329 Ostali nespomenuti rashodi poslovanja	8.076	10.300	30.100							
42 Rashodi za nabavu proizvedene dugotrajne imovine	0	0	5.000	5.000	5.000	0	100	100		
422 Postrojenja i oprema	0	0	5.000							
<b>Korisnik: 67 MJESNI ODBOR VOLOSKO</b>	7.046	23.300	32.100	32.100	32.100	138	100	100		
<b>Funkcija: 013 Opće usluge</b>	7.046	23.300	32.100	32.100	32.100	100	100	138		
32 Materijalni rashodi	7.046	23.300	32.100	32.100	32.100	138	100	100		
321 Naknade troškova zaposlenima	0	1.000	1.000							
322 Rashodi za materijal i energiju	0	1.800	1.500							
323 Rashodi za usluge	7.046	6.600	4.100							
329 Ostali nespomenuti rashodi poslovanja	0	13.900	25.500							





RASHODI I IZDACI PO PROGRAMSKOJ KLASIFIKACIJI												
	Ostvarenje proračuna za 2020		Proračun za 2021		Proračun za 2022		Projekcija proračuna za 2023		Projekcija proračuna za 2024		INDEX	INDEX
	1	2	3	4	5	6	7	8	9	10		
<b>Aktivnost A102012</b>												
	<b>DOGADANJA U MO VASANSKA</b>	1.495	7.200	7.200	7.200	7.200	7.200	7.200	7.200	7.200	100	100
Izvor: 1	Opći prihodi i primici	1.495	7.200	7.200	7.200	7.200	7.200	7.200	7.200	7.200	100	100
Izvor: 11	Opći prihodi i primici	1.495	7.200	7.200	7.200	7.200	7.200	7.200	7.200	7.200	100	100
Korisnik: 65	MJESNI ODBOR VASANSKA	1.495	7.200	7.200	7.200	7.200	7.200	7.200	7.200	7.200	100	100
Funkcija: 013	Opće usluge	1.495	7.200	7.200	7.200	7.200	7.200	7.200	7.200	7.200	100	100
32	Materijalni rashodi	1.495	7.200	7.200	7.200	7.200	7.200	7.200	7.200	7.200	100	100
329	Ostali nespomenuti rashodi poslovanja	1.495	7.200	7.200	7.200	7.200	7.200	7.200	7.200	7.200	100	100
<b>Aktivnost A102013</b>	<b>DOGADANJA U MO P. KOLOVA</b>	0	8.000	10.000	10.000	10.000	10.000	10.000	10.000	10.000	125	100
Izvor: 1	Opći prihodi i primici	0	8.000	10.000	10.000	10.000	10.000	10.000	10.000	10.000	125	100
Izvor: 11	Opći prihodi i primici	0	8.000	10.000	10.000	10.000	10.000	10.000	10.000	10.000	125	100
Korisnik: 63	MJESNI ODBOR PUNTA KOLOVA	0	8.000	10.000	10.000	10.000	10.000	10.000	10.000	10.000	125	100
Funkcija: 013	Opće usluge	0	8.000	10.000	10.000	10.000	10.000	10.000	10.000	10.000	100	125
32	Materijalni rashodi	0	8.000	10.000	10.000	10.000	10.000	10.000	10.000	10.000	125	100
329	Ostali nespomenuti rashodi poslovanja	0	8.000	10.000	10.000	10.000	10.000	10.000	10.000	10.000	125	100
<b>Aktivnost A102014</b>	<b>RIBARSKA NOĆ NA DRAŽIĆI</b>	0	13.500	13.500	13.500	13.500	13.500	13.500	13.500	13.500	100	100
Izvor: 1	Opći prihodi i primici	0	13.500	13.500	13.500	13.500	13.500	13.500	13.500	13.500	100	100
Izvor: 11	Opći prihodi i primici	0	13.500	13.500	13.500	13.500	13.500	13.500	13.500	13.500	100	100
Korisnik: 54	MJESNI ODBOR CENTAR 1	0	13.500	13.500	13.500	13.500	13.500	13.500	13.500	13.500	100	100
Funkcija: 013	Opće usluge	0	13.500	13.500	13.500	13.500	13.500	13.500	13.500	13.500	100	100
32	Materijalni rashodi	0	13.500	13.500	13.500	13.500	13.500	13.500	13.500	13.500	100	100
329	Ostali nespomenuti rashodi poslovanja	0	13.500	13.500	13.500	13.500	13.500	13.500	13.500	13.500	100	100

RASHODI I IZDACI PO PROGRAMSKOJ KLASIFIKACIJI	Ostvarenje	Proračun za	Proračun za	Proračun za	Projekcija	Projekcija	INDEX	INDEX	INDEX	INDEX				
	proračuna za 2020	2021	2022	2023	proračuna za 2024	proračuna za 2024	1	2	3	4	5	3/2	4/3	5/4
<b>Aktivnost A102015</b>														
<b>DOGADANJA U MO VEPRINAC-UČKA</b>	0	13.500	0	0	0	0	0	0	0	0	0	0	0	0
Izvor: 1 Opći prihodi i primici	0	13.500	0	0	0	0	0	0	0	0	0	0	0	0
Izvor: 11 Opći prihodi i primici	0	13.500	0	0	0	0	0	0	0	0	0	0	0	0
<b>Korisnik: 66 MJESNI ODBOR VEPRINAC UČKA</b>	0	13.500	0	0	0	0	0	0	0	0	0	0	0	0
<b>Funkcija: 062 Razvoj zajednice</b>	0	13.500	0	0	0	0	0	0	0	0	0	0	0	0
32 Materijalni rashodi	0	13.500	0	0	0	0	0	0	0	0	0	0	0	0
329 Ostali nespomenuti rashodi poslovanja	0	13.500	0	0	0	0	0	0	0	0	0	0	0	0
<b>Aktivnost A102016</b>														
<b>DAN OPRICA</b>	0	0	4.000	4.000	4.000	4.000	0	100	100	100	100	0	100	100
Izvor: 1 Opći prihodi i primici	0	0	4.000	4.000	4.000	4.000	0	100	100	100	100	0	100	100
Izvor: 11 Opći prihodi i primici	0	0	4.000	4.000	4.000	4.000	0	100	100	100	100	0	100	100
<b>Korisnik: 60 MJESNI ODBOR OPRIC</b>	0	0	4.000	4.000	4.000	4.000	0	100	100	100	100	0	100	100
<b>Funkcija: 013 Opće usluge</b>	0	0	4.000	4.000	4.000	4.000	100	100	100	100	100	0	100	100
32 Materijalni rashodi	0	0	4.000	4.000	4.000	4.000	0	100	100	100	100	0	100	100
329 Ostali nespomenuti rashodi poslovanja	0	0	4.000	4.000	4.000	4.000	0	100	100	100	100	0	100	100
<b>Aktivnost A102017</b>														
<b>DOGADANJA U MO KOSOVO</b>	0	0	13.500	13.500	13.500	13.500	0	100	100	100	100	0	100	100
Izvor: 1 Opći prihodi i primici	0	0	13.500	13.500	13.500	13.500	0	100	100	100	100	0	100	100
Izvor: 11 Opći prihodi i primici	0	0	13.500	13.500	13.500	13.500	0	100	100	100	100	0	100	100
<b>Korisnik: 59 MJESNI ODBOR KOSOVO</b>	0	0	13.500	13.500	13.500	13.500	0	100	100	100	100	0	100	100
<b>Funkcija: 013 Opće usluge</b>	0	0	13.500	13.500	13.500	13.500	100	100	100	100	100	0	100	100
32 Materijalni rashodi	0	0	13.500	13.500	13.500	13.500	0	100	100	100	100	0	100	100
329 Ostali nespomenuti rashodi poslovanja	0	0	13.500	13.500	13.500	13.500	0	100	100	100	100	0	100	100







RASHODI I IZDACI PO PROGRAMSKOJ KLASIFIKACIJI	Ostvarenje	Proračun za	Proračun za	Proračun za	Projekcija	Projekcija	INDEX	INDEX	INDEX	INDEX
	proračuna za 2020	2021	2022	2023	proračuna za 2024	proračuna za 2024	3/2	4/3	5/4	5/4
	1	2	3	4	5	5				
Kapitalni projekt K200003	695.531	754.000	750.000	710.000	710.000	710.000	99	95	95	100
INFORMATIKA I KOMUNIKACIJE										
Izvor: 1 Opći prihodi i primici	312.432	474.517	560.000	560.000	560.000	560.000	118	100	100	100
Izvor: 11 Opći prihodi i primici	312.432	474.517	560.000	560.000	560.000	560.000	118	100	100	100
Izvor: 4 Prihodi za posebne namjene	181.934	159.683	0	0	0	0	0	0	0	0
Izvor: 43 Prih. pos. namjene-Grad	181.934	65.483	0	0	0	0	0	0	0	0
Izvor: 45 Prih. pos. namjene-prijenos	0	94.200	0	0	0	0	0	0	0	0
Izvor: 5 Pomoći	113.070	0	0	0	0	0	0	0	0	0
Izvor: 51 Pomoći EU	113.070	0	0	0	0	0	0	0	0	0
Izvor: 7 Prihodi od prodaje/zamjene nef.imov.	88.095	119.800	190.000	150.000	150.000	150.000	159	79	79	100
Izvor: 71 Prihodi od prodaje	88.095	119.800	190.000	150.000	150.000	150.000	159	79	79	100
Funkcija: 013 Opće usluge	695.531	754.000	750.000	710.000	710.000	710.000	95	100	99	99
32 Materijalni rashodi	494.366	540.000	560.000	560.000	560.000	560.000	104	100	100	100
323 Rashodi za usluge	494.366	540.000	560.000	560.000	560.000	560.000				
42 Rashodi za nabavu proizvedene dugotrajne imovine	201.165	214.000	190.000	150.000	150.000	150.000	89	79	79	100
421 Građevinski objekti	23.392	60.000	50.000							
422 Postrojenja i oprema	177.773	154.000	140.000							

RASHODI I IZDACI PO PROGRAMSKOJ KLASIFIKACIJI	Ostvarenje	Proračun za	Proračun za	Proračun za	Projekcija	Projekcija	INDEX	INDEX	INDEX	INDEX
	proračuna za 2020	2021	2022	2023	proračuna za 2024	proračuna za 2024	3/2	4/3	5/4	
	1	2	3	4	5					
Kapitalni projekt K200004	648.523	732.000	722.000	722.000	722.000	722.000	99	100	100	100
UPRAVLJANJE APLIKATIVNIM RJEŠENJIMA										
Izvor: 1 Opći prihodi i primici	89.083	587.740	612.000	612.000	612.000	612.000	104	100	100	100
Izvor: 11 Opći prihodi i primici	89.083	587.740	612.000	612.000	612.000	612.000	104	100	100	100
Izvor: 4 Prihodi za posebne namjene	483.039	4.260	0	0	0	0	0	0	0	0
Izvor: 43 Prih. pos. namjene-Grad	483.039	0	0	0	0	0	0	0	0	0
Izvor: 45 Prih. pos. namjene-prijenos	0	4.260	0	0	0	0	0	0	0	0
Izvor: 7 Prihodi od prodaje/zamjene nef.imov.	76.401	140.000	110.000	110.000	110.000	110.000	79	100	100	100
Izvor: 71 Prihodi od prodaje	76.401	140.000	110.000	110.000	110.000	110.000	79	100	100	100
Funkcija: 013 Opće usluge	648.523	732.000	722.000	722.000	722.000	722.000	100	100	99	99
32 Materijalni rashodi	572.122	592.000	612.000	612.000	612.000	612.000	103	100	100	100
323 Rashodi za usluge	572.122	592.000	612.000	612.000	612.000	612.000				
42 Rashodi za nabavu proizvedene dugotrajne imovine	76.401	140.000	110.000	110.000	110.000	110.000	79	100	100	100
426 Nematerijalna proizvedena imovina	76.401	140.000	110.000	110.000	110.000	110.000				
PROGRAM: ZDRAVI GRAD	119.721	272.000	272.000	272.000	272.000	272.000	100	100	100	101
2001										
Aktivnost A200110	7.000	7.000	7.000	7.000	7.000	7.000	100	100	100	100
HRVATSKA MREŽA ZDRAVIH GRADOVA										
Izvor: 1 Opći prihodi i primici	7.000	7.000	7.000	7.000	7.000	7.000	100	100	100	100
Izvor: 11 Opći prihodi i primici	7.000	7.000	7.000	7.000	7.000	7.000	100	100	100	100
Funkcija: 062 Razvoj zajednice	7.000	7.000	7.000	7.000	7.000	7.000	100	100	100	100
32 Materijalni rashodi	7.000	7.000	7.000	7.000	7.000	7.000	100	100	100	100
329 Ostali nespomenuti rashodi poslovanja	7.000	7.000	7.000	7.000	7.000	7.000				



RASHODI I IZDACI PO PROGRAMSKOJ KLASIFIKACIJI	Ostvarenje proračuna za 2020					Projekcija proračuna za					INDEX	
	1	2	3	4	5	2022	2023	2024	INDEX	INDEX		INDEX
<b>PROGRAMI:</b>												
2010 JAVNE POTREBE U PREDŠKOLSKOM ODGOJU I OBRAZOVANJU	44.004	40.000	40.000	40.000	40.000	40.000	40.000	40.000	100	100	100	101
Aktivnost A201012 SMJEŠTAJ DJECE U VRTIĆIMA DRUGIH JLS	44.004	30.000	30.000	30.000	30.000	30.000	30.000	30.000	100	100	100	100
Izvor: 1 Opći prihodi i primici	44.004	30.000	30.000	30.000	30.000	30.000	30.000	30.000	100	100	100	100
Izvor: 11 Opći prihodi i primici	44.004	30.000	30.000	30.000	30.000	30.000	30.000	30.000	100	100	100	100
Funkcija: 091 Predškolsko i osnovno obrazovanje	44.004	30.000	30.000	30.000	30.000	30.000	30.000	30.000	100	100	100	100
36 Pomoći dane u inozemstvo i unutar općeg proračuna	44.004	30.000	30.000	30.000	30.000	30.000	30.000	30.000	100	100	100	100
366 Pomoći proračunskim korisnicima drugih proračuna	44.004	30.000	30.000	30.000	30.000	30.000	30.000	30.000	100	100	100	100
Aktivnost A201017 PROGRAMI ZA DJECU PREDŠKOLSKE DOBI-JAVNI POZIV	0	10.000	10.000	10.000	10.000	10.000	10.000	10.000	100	100	100	100
Izvor: 1 Opći prihodi i primici	0	10.000	10.000	10.000	10.000	10.000	10.000	10.000	100	100	100	100
Izvor: 11 Opći prihodi i primici	0	10.000	10.000	10.000	10.000	10.000	10.000	10.000	100	100	100	100
Funkcija: 091 Predškolsko i osnovno obrazovanje	0	10.000	10.000	10.000	10.000	10.000	10.000	10.000	100	100	100	100
38 Ostali rashodi	0	10.000	10.000	10.000	10.000	10.000	10.000	10.000	100	100	100	100
381 Tekuće donacije	0	10.000	10.000	10.000	10.000	10.000	10.000	10.000	100	100	100	100
<b>PROGRAM:</b>												
2020 JAVNE POTREBE U OSNOVNOŠKOLSKOM OBRAZOVANJU	653.899	1.041.031	1.041.031	1.041.031	1.041.031	1.041.031	1.041.031	1.041.031	100	100	100	101
Aktivnost A202011 OBVEZNO OSNOVNO ŠKOLSKO OBRAZOVANJE	79.339	125.281	125.281	125.281	125.281	125.281	125.281	125.281	100	100	100	100
Izvor: 1 Opći prihodi i primici	79.339	125.281	125.281	125.281	125.281	125.281	125.281	125.281	100	100	100	100
Izvor: 11 Opći prihodi i primici	79.339	125.281	125.281	125.281	125.281	125.281	125.281	125.281	100	100	100	100
Funkcija: 091 Predškolsko i osnovno obrazovanje	79.339	125.281	125.281	125.281	125.281	125.281	125.281	125.281	100	100	100	100
32 Materijalni rashodi	79.339	125.281	125.281	125.281	125.281	125.281	125.281	125.281	100	100	100	100
323 Rashodi za usluge	79.339	125.281	125.281	125.281	125.281	125.281	125.281	125.281	100	100	100	100





RASHODI I IZDACI PO PROGRAMSKOJ KLASIFIKACIJI	Ostvarenje	Proračun za	Proračun za	Proračun za	Projekcija	Projekcija	INDEX	INDEX	INDEX	INDEX
	proračuna za 2020	2021	2022	2023	proračuna za 2024	proračuna za 2024	3/2	4/3	5/4	
	1	2	3	4	5					
<b>NEFINANCIJSKE POTPORE- OSNOVNO ŠKOLSKO OBRAZOVANJE</b>	0	10.000	10.000	10.000	10.000	10.000	100	100	100	100
Izvor: 1 Opći prihodi i primici	0	10.000	10.000	10.000	10.000	10.000	100	100	100	100
Izvor: 11 Opći prihodi i primici	0	10.000	10.000	10.000	10.000	10.000	100	100	100	100
<b>Funkcija: 091 Predškolsko i osnovno obrazovanje</b>	0	10.000	10.000	10.000	10.000	10.000	100	100	100	100
32 Materijalni rashodi	0	10.000	10.000	10.000	10.000	10.000	100	100	100	100
323 Rashodi za usluge	0	10.000	10.000	10.000	10.000	10.000	100	100	100	100
<b>Tekućí projekt RAD S DAROVITIM UČENICIMA T202039</b>	0	30.000	30.000	30.000	30.000	30.000	100	100	100	100
Izvor: 1 Opći prihodi i primici	0	30.000	30.000	30.000	30.000	30.000	100	100	100	100
Izvor: 11 Opći prihodi i primici	0	30.000	30.000	30.000	30.000	30.000	100	100	100	100
<b>Funkcija: 091 Predškolsko i osnovno obrazovanje</b>	0	30.000	30.000	30.000	30.000	30.000	100	100	100	100
32 Materijalni rashodi	0	30.000	30.000	30.000	30.000	30.000	100	100	100	100
323 Rashodi za usluge	0	30.000	30.000	30.000	30.000	30.000	100	100	100	100
<b>PROGRAMI DND OPATIJA A202040</b>	270.000	400.000	400.000	400.000	400.000	400.000	100	100	100	100
Izvor: 1 Opći prihodi i primici	270.000	400.000	400.000	400.000	400.000	400.000	100	100	100	100
Izvor: 11 Opći prihodi i primici	270.000	400.000	400.000	400.000	400.000	400.000	100	100	100	100
<b>Korisnik: 12 DRUŠTVO NAŠA DJECA</b>	270.000	400.000	400.000	400.000	400.000	400.000	100	100	100	100
<b>Funkcija: 091 Predškolsko i osnovno obrazovanje</b>	270.000	400.000	400.000	400.000	400.000	400.000	100	100	100	100
38 Ostali rashodi	270.000	400.000	400.000	400.000	400.000	400.000	100	100	100	100
381 Tekuće donacije	270.000	400.000	400.000	400.000	400.000	400.000	100	100	100	100
<b>PROGRAM SREDNJE ŠKOLSKOG I OSTALOG OBRAZOVANJA 2030</b>	1.178.278	1.752.500	1.722.500	1.965.000	1.965.000	1.965.000	98	114	101	101

RASHODI I IZDACI PO PROGRAMSKOJ KLASIFIKACIJI		Ostvarenje proračuna za					Projekcija proračuna za					INDEX				
		2020	2021	2022	2023	2024	2020	2021	2022	2023	2024	2020	2021	2022	2023	2024
		1	2	3	4	5	1	2	3	4	5	1	2	3	4	5
Aktivnost	PROGRAMI SREDNJIH ŠKOLA	0	40.000	40.000	40.000	40.000	0	40.000	40.000	40.000	40.000	100	100	100	100	100
A203001																
Izvor: 1	Opći prihodi i primici	0	40.000	40.000	40.000	40.000	0	40.000	40.000	40.000	40.000	100	100	100	100	100
Izvor: 11	Opći prihodi i primici	0	40.000	40.000	40.000	40.000	0	40.000	40.000	40.000	40.000	100	100	100	100	100
Funkcija: 095	Obrazovanje koje se ne može definirati po stupnju	0	40.000	40.000	40.000	40.000	0	40.000	40.000	40.000	40.000	100	100	100	100	100
36	Pomoći dane u inozemstvo i unutar općeg proračuna	0	40.000	40.000	40.000	40.000	0	40.000	40.000	40.000	40.000	100	100	100	100	100
366	Pomoći proračunskim korisnicima drugih proračuna	0	40.000	40.000	40.000	40.000	0	40.000	40.000	40.000	40.000	100	100	100	100	100
Aktivnost	PROGRAM STIPENDIRANJA	860.000	1.032.500	1.032.500	1.225.000	1.225.000	860.000	1.032.500	1.032.500	1.225.000	1.225.000	100	119	100	119	100
A203002																
Izvor: 1	Opći prihodi i primici	860.000	940.000	1.032.500	1.225.000	1.225.000	860.000	940.000	1.032.500	1.225.000	1.225.000	110	119	100	119	100
Izvor: 11	Opći prihodi i primici	860.000	940.000	1.032.500	1.225.000	1.225.000	860.000	940.000	1.032.500	1.225.000	1.225.000	110	119	100	119	100
Izvor: 4	Prihodi za posebne namjene	0	92.500	0	0	0	0	92.500	0	0	0	0	0	0	0	0
Izvor: 45	Prih.pos.namjene-prijenos	0	92.500	0	0	0	0	92.500	0	0	0	0	0	0	0	0
Korisnik: 392	GRAD PETRINJA	0	85.000	85.000	85.000	85.000	0	85.000	85.000	85.000	85.000	100	100	100	100	100
Funkcija: 095	Obrazovanje koje se ne može definirati po stupnju	0	85.000	85.000	85.000	85.000	0	85.000	85.000	85.000	85.000	100	100	100	100	100
36	Pomoći dane u inozemstvo i unutar općeg proračuna	0	85.000	85.000	85.000	85.000	0	85.000	85.000	85.000	85.000	100	100	100	100	100
363	Pomoći unutar općeg proračuna	0	85.000	85.000	85.000	85.000	0	85.000	85.000	85.000	85.000	100	100	100	100	100
Korisnik: 219	GRAD VUKOVAR	40.000	40.000	40.000	40.000	40.000	40.000	40.000	40.000	40.000	40.000	100	100	100	100	100
Funkcija: 095	Obrazovanje koje se ne može definirati po stupnju	40.000	40.000	40.000	40.000	40.000	40.000	40.000	40.000	40.000	40.000	100	100	100	100	100
36	Pomoći dane u inozemstvo i unutar općeg proračuna	40.000	40.000	40.000	40.000	40.000	40.000	40.000	40.000	40.000	40.000	100	100	100	100	100
363	Pomoći unutar općeg proračuna	40.000	40.000	40.000	40.000	40.000	40.000	40.000	40.000	40.000	40.000	100	100	100	100	100
Funkcija: 095	Obrazovanje koje se ne može definirati po stupnju	820.000	907.500	907.500	1.100.000	1.100.000	820.000	907.500	907.500	1.100.000	1.100.000	121	100	100	121	100
37	Naknade građanima i kućanstvima na temelju osiguranja i druge naknade	820.000	907.500	907.500	1.100.000	1.100.000	820.000	907.500	907.500	1.100.000	1.100.000	100	121	100	121	100
372	Ostale naknade građanima i kućanstvima iz proračuna	820.000	907.500	907.500	907.500	907.500	820.000	907.500	907.500	907.500	907.500	100	100	100	100	100

RASHODI I IZDACI PO PROGRAMSKOJ KLASIFIKACIJI	Ostvarenje	Proračun za	Proračun za	Proračun za	Projekcija	Projekcija	INDEX	INDEX	INDEX	INDEX
	proračuna za 2020	2021	2022	2023	proračuna za 2024	proračuna za 2024	3/2	4/3	5/4	
	1	2	3	4	5					
Aktivnost A203005										
NAGRAĐIVANJE UČENIKA I PROFESORA	1.075	15.000	15.000	15.000	15.000	15.000	100	100	100	100
Izvor: 1 Opći prihodi i primici	1.075	15.000	15.000	15.000	15.000	15.000	100	100	100	100
Izvor: 11 Opći prihodi i primici	1.075	15.000	15.000	15.000	15.000	15.000	100	100	100	100
Funkcija: 095 Obrazovanje koje se ne može definirati po stupnju	1.075	15.000	15.000	15.000	15.000	15.000	100	100	100	100
38 Ostali rashodi	1.075	15.000	15.000	15.000	15.000	15.000	100	100	100	100
381 Tekuće donacije	1.075	15.000	15.000	15.000	15.000	15.000	100	100	100	100
Aktivnost A203006										
POTPORE MLADIMA	0	20.000	20.000	20.000	20.000	20.000	100	100	100	100
Izvor: 1 Opći prihodi i primici	0	20.000	20.000	20.000	20.000	20.000	100	100	100	100
Izvor: 11 Opći prihodi i primici	0	20.000	20.000	20.000	20.000	20.000	100	100	100	100
Funkcija: 095 Obrazovanje koje se ne može definirati po stupnju	0	20.000	20.000	20.000	20.000	20.000	100	100	100	100
38 Ostali rashodi	0	20.000	20.000	20.000	20.000	20.000	100	100	100	100
381 Tekuće donacije	0	20.000	20.000	20.000	20.000	20.000	100	100	100	100
Aktivnost A203007										
SAVJET MLADIH	5.988	35.000	35.000	35.000	35.000	35.000	100	100	100	100
Izvor: 1 Opći prihodi i primici	5.988	35.000	35.000	35.000	35.000	35.000	100	100	100	100
Izvor: 11 Opći prihodi i primici	5.988	35.000	35.000	35.000	35.000	35.000	100	100	100	100
Funkcija: 095 Obrazovanje koje se ne može definirati po stupnju	5.988	35.000	35.000	35.000	35.000	35.000	100	100	100	100
38 Ostali rashodi	5.988	35.000	35.000	35.000	35.000	35.000	100	100	100	100
381 Tekuće donacije	5.988	35.000	35.000	35.000	35.000	35.000	100	100	100	100
Aktivnost A203008										
SUFINANCIRANJE POKAZNIH KARATA	34.965	100.000	100.000	100.000	100.000	100.000	100	100	100	100
Izvor: 1 Opći prihodi i primici	34.965	100.000	100.000	100.000	100.000	100.000	100	100	100	100
Izvor: 11 Opći prihodi i primici	34.965	100.000	100.000	100.000	100.000	100.000	100	100	100	100
Funkcija: 095 Obrazovanje koje se ne može definirati po stupnju	34.965	100.000	100.000	100.000	100.000	100.000	100	100	100	100
38 Ostali rashodi	34.965	100.000	100.000	100.000	100.000	100.000	100	100	100	100
381 Tekuće donacije	34.965	100.000	100.000	100.000	100.000	100.000	100	100	100	100

RASHODI I IZDACI PO PROGRAMSKOJ KLASIFIKACIJI									
	Ostvarenje		Proračun za		Proračun za		Projekcija		INDEX
	proračuna za	2020	2021	2022	proračuna za	proračuna za	2023	Projekcija	
	1		2	3	4	5	3/2	4/3	5/4
<b>AKTIVNOST A203009 DODATNI PROGRAMI U SREDNJEM ŠKOLSTVU-JAVNI POZIV</b>	0	0	0	20.000	20.000	20.000	0	100	100
Izvor: 1 Opći prihodi i primici	0	0	0	20.000	20.000	20.000	0	100	100
Izvor: 11 Opći prihodi i primici	0	0	0	20.000	20.000	20.000	0	100	100
<b>Funkcija: 095 Obrazovanje koje se ne može definirati po stupnju</b>	0	0	0	20.000	20.000	20.000	100	100	0
38 Ostali rashodi	0	0	0	20.000	20.000	20.000	0	100	100
381 Tekuće donacije	0	0	0	20.000	20.000	20.000	0	100	100
<b>AKTIVNOST A203010 NEFINANCIJSKE POTPORE-SREDNJE ŠKOLSTVO</b>	0	10.000	10.000	10.000	10.000	10.000	100	100	100
Izvor: 1 Opći prihodi i primici	0	10.000	10.000	10.000	10.000	10.000	100	100	100
Izvor: 11 Opći prihodi i primici	0	10.000	10.000	10.000	10.000	10.000	100	100	100
<b>Funkcija: 095 Obrazovanje koje se ne može definirati po stupnju</b>	0	10.000	10.000	10.000	10.000	10.000	100	100	100
32 Materijalni rashodi	0	10.000	10.000	10.000	10.000	10.000	100	100	100
323 Rashodi za usluge	0	10.000	10.000	10.000	10.000	10.000	100	100	100
<b>AKTIVNOST A203011 SUFINANCIRANJE UDŽBENIKA SREDNJOŠKOLACA</b>	200.250	200.250	200.000	200.000	200.000	200.000	100	100	100
Izvor: 1 Opći prihodi i primici	200.250	200.000	200.000	200.000	200.000	200.000	100	100	100
Izvor: 11 Opći prihodi i primici	200.250	200.000	200.000	200.000	200.000	200.000	100	100	100
<b>Funkcija: 095 Obrazovanje koje se ne može definirati po stupnju</b>	200.250	200.000	200.000	200.000	200.000	200.000	100	100	100
37 Naknade građanima i kućanstvima na temelju osiguranja i druge naknade	200.250	200.000	200.000	200.000	200.000	200.000	100	100	100
372 Ostale naknade građanima i kućanstvima iz proračuna	200.250	200.000	200.000	200.000	200.000	200.000	100	100	100



RASHODI I IZDACI PO PROGRAMSKOJ KLASIFIKACIJI		Ostvarenje	Proračun za	Proračun za	Proračun za	Projekcija	Projekcija	INDEX	INDEX	INDEX	INDEX
		proračuna za 2020	2021	2022	proračuna za 2023	proračuna za 2024	4	5	3/2	4/3	5/4
		1	2	3	4	5	4	5	3/2	4/3	5/4
Aktivnost A204002	REDOVNA DJELATNOST HRVATSKOG MUZEJA TURIZMA	434.664	674.930	607.110	682.500	714.400	682.500	714.400	90	112	105
Izvor: 1	Opći prihodi i primici	434.664	674.930	607.110	682.500	714.400	682.500	714.400	90	112	105
Izvor: 11	Opći prihodi i primici	434.664	674.930	607.110	682.500	714.400	682.500	714.400	90	112	105
Korisnik: 153	43907-HRVATSKI MUZEJ TURIZMA U OPATIJI	434.664	674.930	607.110	682.500	714.400	682.500	714.400	90	112	105
Funkcija: 086	Rashodi za rekreaciju, kulturu i religiju koji nisu drugdje svrstani	434.664	674.930	607.110	682.500	714.400	682.500	714.400	112	105	90
36	Pomoći dane u inozemstvo i unutar općeg proračuna	434.664	674.930	607.110	682.500	714.400	682.500	714.400	90	112	105
366	Pomoći proračunskim korisnicima drugih proračuna	434.664	674.930	607.110	682.500	714.400	682.500	714.400	90	112	105
Aktivnost A204005	MUZEJSKO GALERIJSKA DJELATNOST	0	220.000	50.000	117.500	133.000	117.500	133.000	23	235	113
Izvor: 1	Opći prihodi i primici	0	220.000	50.000	117.500	133.000	117.500	133.000	23	235	113
Izvor: 11	Opći prihodi i primici	0	220.000	50.000	117.500	133.000	117.500	133.000	23	235	113
Korisnik: 153	43907-HRVATSKI MUZEJ TURIZMA U OPATIJI	0	220.000	50.000	117.500	133.000	117.500	133.000	23	235	113
Funkcija: 086	Rashodi za rekreaciju, kulturu i religiju koji nisu drugdje svrstani	0	220.000	50.000	117.500	133.000	117.500	133.000	235	113	23
36	Pomoći dane u inozemstvo i unutar općeg proračuna	0	220.000	50.000	117.500	133.000	117.500	133.000	23	235	113
366	Pomoći proračunskim korisnicima drugih proračuna	0	220.000	50.000	117.500	133.000	117.500	133.000	23	235	113
Aktivnost A204006	IZDAVAČKA DJELATNOST	0	0	83.000	100.000	0	100.000	0	0	120	0
Izvor: 1	Opći prihodi i primici	0	0	83.000	100.000	0	100.000	0	0	120	0
Izvor: 11	Opći prihodi i primici	0	0	83.000	100.000	0	100.000	0	0	120	0
Korisnik: 153	43907-HRVATSKI MUZEJ TURIZMA U OPATIJI	0	0	83.000	100.000	0	100.000	0	0	120	0
Funkcija: 086	Rashodi za rekreaciju, kulturu i religiju koji nisu drugdje svrstani	0	0	83.000	100.000	0	100.000	0	120	0	0
32	Materijalni rashodi	0	0	83.000	100.000	0	100.000	0	0	120	0
323	Rashodi za usluge	0	0	83.000	100.000	0	100.000	0	0	120	0



RASHODI I IZDACI PO PROGRAMSKOJ KLASIFIKACIJI										
	Ostvarenje proračuna za 2020	Proračun za 2021	Proračun za 2022	Projekcija proračuna za 2023	Projekcija proračuna za 2024	INDEX	INDEX	INDEX	INDEX	INDEX
	1	2	3	4	5	3/2	4/3	5/4	4/3	5/4
<b>Aktivnost A204111</b>	70.000	200.000	0	0	0	0	0	0	0	0
<b>LIBURNIA JAZZ FESTIVAL</b>										
Izvor: 1 Opći prihodi i primici	70.000	200.000	0	0	0	0	0	0	0	0
Izvor: 11 Opći prihodi i primici	70.000	200.000	0	0	0	0	0	0	0	0
<b>Funkcija: 086</b> Rashodi za rekreaciju, kulturu i religiju koji nisu drugdje svrstani	70.000	200.000	0	0	0	0	0	0	0	0
38 Ostali rashodi	70.000	200.000	0	0	0	0	0	0	0	0
381 Tekuće donacije	70.000	200.000	0	0	0	0	0	0	0	0
<b>Aktivnost A204117</b>	28.189	0	50.000	50.000	50.000	0	100	100	0	100
<b>PUSNE UŽANCE</b>										
Izvor: 1 Opći prihodi i primici	28.189	0	50.000	50.000	50.000	0	100	100	0	100
Izvor: 11 Opći prihodi i primici	28.189	0	50.000	50.000	50.000	0	100	100	0	100
<b>Funkcija: 086</b> Rashodi za rekreaciju, kulturu i religiju koji nisu drugdje svrstani	28.189	0	50.000	50.000	50.000	100	100	100	0	0
38 Ostali rashodi	28.189	0	50.000	50.000	50.000	0	100	100	0	100
381 Tekuće donacije	28.189	0	50.000	50.000	50.000	0	100	100	0	100
<b>Aktivnost A204121</b>	0	70.000	70.000	70.000	70.000	100	100	100	100	100
<b>MAŠKARANI KLAPSKI MARATON</b>										
Izvor: 1 Opći prihodi i primici	0	70.000	70.000	70.000	70.000	100	100	100	100	100
Izvor: 11 Opći prihodi i primici	0	70.000	70.000	70.000	70.000	100	100	100	100	100
<b>Korisnik: 391</b> UDRUGA M K M	0	70.000	70.000	70.000	70.000	100	100	100	100	100
<b>Funkcija: 086</b> Rashodi za rekreaciju, kulturu i religiju koji nisu drugdje svrstani	0	70.000	70.000	70.000	70.000	100	100	100	100	100
38 Ostali rashodi	0	70.000	70.000	70.000	70.000	100	100	100	100	100
381 Tekuće donacije	0	70.000	70.000	70.000	70.000	100	100	100	100	100

RASHODI I IZDACI PO PROGRAMSKOJ KLASIFIKACIJI		Ostvarenje	Proračun za	Proračun za	Proračun za	Projekcija	Projekcija	INDEX	INDEX	INDEX	INDEX
		proračuna za 2020	2021	2022	2023	proračuna za 2024	proračuna za 2024	3/2	4/3	5/4	
		1	2	3	4	5					
Aktivnost A204124	LIBURNIA FILM FESTIVAL	0	0	80.000	80.000	80.000	80.000	0	100	100	100
Izvor: 1	Opći prihodi i primici	0	0	80.000	80.000	80.000	80.000	0	100	100	100
Izvor: 11	Opći prihodi i primici	0	0	80.000	80.000	80.000	80.000	0	100	100	100
Korisnik:	395 UDRUGA LIBURNIA FILM FESTIVAL	0	0	80.000	80.000	80.000	80.000	0	100	100	100
Funkcija:	086 Rashodi za rekreaciju, kulturu i religiju koji nisu drugdje svrstani	0	0	80.000	80.000	80.000	80.000	100	100	100	0
38	Ostali rashodi	0	0	80.000	80.000	80.000	80.000	0	100	100	100
381	Tekuće donacije	0	0	80.000	80.000	80.000	80.000	0	100	100	100
Aktivnost A204127	ADVENT U OPATIJI	292.194	450.000	0	0	0	0	0	0	0	0
Izvor: 1	Opći prihodi i primici	222.194	37.000	0	0	0	0	0	0	0	0
Izvor: 11	Opći prihodi i primici	222.194	37.000	0	0	0	0	0	0	0	0
Izvor: 4	Prihodi za posebne namjene	70.000	163.000	0	0	0	0	0	0	0	0
Izvor: 43	Prih.pos.namjene-Grad	70.000	163.000	0	0	0	0	0	0	0	0
Izvor: 6	Donacije	0	250.000	0	0	0	0	0	0	0	0
Izvor: 61	Donacije	0	250.000	0	0	0	0	0	0	0	0
Funkcija:	086 Rashodi za rekreaciju, kulturu i religiju koji nisu drugdje svrstani	292.194	450.000	0	0	0	0	0	0	0	0
32	Materijalni rashodi	292.194	200.000	0	0	0	0	0	0	0	0
323	Rashodi za usluge	292.194	200.000	0	0	0	0	0	0	0	0
42	Rashodi za nabavu proizvedene dugotrajne imovine	0	250.000	0	0	0	0	0	0	0	0
422	Postrojenja i oprema	0	250.000	0	0	0	0	0	0	0	0
Aktivnost A204132	NEFINANCIJSKE POTPORE PRI ODRŽAVANJU MANIFESTACIJA	32.033	50.000	50.000	50.000	50.000	50.000	100	100	100	100
Izvor: 1	Opći prihodi i primici	32.033	50.000	50.000	50.000	50.000	50.000	100	100	100	100
Izvor: 11	Opći prihodi i primici	32.033	50.000	50.000	50.000	50.000	50.000	100	100	100	100
Funkcija:	086 Rashodi za rekreaciju, kulturu i religiju koji nisu drugdje svrstani	32.033	50.000	50.000	50.000	50.000	50.000	100	100	100	100
32	Materijalni rashodi	32.033	50.000	50.000	50.000	50.000	50.000	100	100	100	100
323	Rashodi za usluge	32.033	50.000	50.000	50.000	50.000	50.000	100	100	100	100





RASHODI I IZDACI PO PROGRAMSKOJ KLASIFIKACIJI	Ostvarenje	Proračun za	Proračun za	Proračun za	Projekcija	Projekcija	INDEX	INDEX	INDEX
	proračuna za 2020	2021	2022	2023	proračuna za 2024	proračuna za 2024	3/2	4/3	5/4
	1	2	3	4	5				
Aktivnost A206001									
REDOVNI RAD SPORTSKIH KLUBOVA	2.119.514	3.250.000	3.220.000	3.220.000	3.220.000	3.220.000	99	100	100
Izvor: 1 Opći prihodi i primici	2.119.514	2.385.000	0	3.220.000	3.220.000	3.220.000	0	0	100
Izvor: 11 Opći prihodi i primici	2.119.514	2.385.000	0	3.220.000	3.220.000	3.220.000	0	0	100
Izvor: 4 Prihodi za posebne namjene	0	865.000	3.220.000	0	0	0	372	0	0
Izvor: 43 Prih.pos.namjene-Grad	0	0	3.220.000	0	0	0	0	0	0
Izvor: 45 Prih.pos.namjene-prijenos	0	865.000	0	0	0	0	0	0	0
Funkcija: 081 Službe rekreacije i sporta	2.119.514	3.250.000	3.220.000	3.220.000	3.220.000	3.220.000	100	100	99
38 Ostali rashodi	2.119.514	3.250.000	3.220.000	3.220.000	3.220.000	3.220.000	99	100	100
381 Tekuće donacije	2.119.514	3.250.000	3.220.000						



RASHODI I IZDACI PO PROGRAMSKOJ KLASIFIKACIJI	Ostvarenje	Proračun za	Proračun za	Proračun za	Projekcija	Projekcija	INDEX	INDEX	INDEX	INDEX				
	proračuna za 2020	2021	2022	2023	proračuna za 2024	proračuna za 2024	1	2	3	4	5	3/2	4/3	5/4
<b>Aktivnost A206015</b>														
<b>SPORTSKE MANIFESTACIJE</b>	0	100.000	100.000	100.000	100.000	100.000	100	100	100	100	100	100	100	100
Izvor: 1 Opći prihodi i primici	0	100.000	0	100.000	100.000	100.000	0	0	0	0	0	0	0	100
Izvor: 11 Opći prihodi i primici	0	100.000	0	100.000	100.000	100.000	0	0	0	0	0	0	0	100
Izvor: 4 Prihodi za posebne namjene	0	0	100.000	0	0	0	0	0	0	0	0	0	0	0
Izvor: 43 Prih.pos.namjene-Grad	0	0	100.000	0	0	0	0	0	0	0	0	0	0	0
<b>Funkcija: 081 Službe rekreacije i sporta</b>	0	100.000	100.000	100.000	100.000	100.000	100	100	100	100	100	100	100	100
38 Ostali rashodi	0	100.000	100.000	100.000	100.000	100.000	100	100	100	100	100	100	100	100
381 Tekuće donacije	0	100.000	100.000	100.000	100.000	100.000	100	100	100	100	100	100	100	100
<b>Aktivnost A206016</b>														
<b>POTPORE KLUBOVIMA OD POSEBNOG INTERESA</b>	94.000	285.000	335.000	315.000	315.000	315.000	118	94	100	100	100	118	94	100
Izvor: 1 Opći prihodi i primici	94.000	285.000	20.000	315.000	315.000	315.000	7	1575	100	100	100	7	1575	100
Izvor: 11 Opći prihodi i primici	94.000	285.000	20.000	315.000	315.000	315.000	7	1575	100	100	100	7	1575	100
Izvor: 4 Prihodi za posebne namjene	0	0	315.000	0	0	0	0	0	0	0	0	0	0	0
Izvor: 43 Prih.pos.namjene-Grad	0	0	315.000	0	0	0	0	0	0	0	0	0	0	0
<b>Korisnik: 69 NOGOMETNI KLUB OPATIJA</b>	70.000	250.000	250.000	250.000	250.000	250.000	100	100	100	100	100	100	100	100
<b>Funkcija: 081 Službe rekreacije i sporta</b>	70.000	250.000	250.000	250.000	250.000	250.000	100	100	100	100	100	100	100	100
38 Ostali rashodi	70.000	250.000	250.000	250.000	250.000	250.000	100	100	100	100	100	100	100	100
381 Tekuće donacije	70.000	250.000	250.000	250.000	250.000	250.000	100	100	100	100	100	100	100	100
<b>Korisnik: 276 RK LIBURNIJA OPATIJA</b>	24.000	35.000	85.000	65.000	65.000	65.000	243	76	100	100	100	243	76	100
<b>Funkcija: 081 Službe rekreacije i sporta</b>	24.000	35.000	85.000	65.000	65.000	65.000	76	100	100	100	100	76	100	243
38 Ostali rashodi	24.000	35.000	85.000	65.000	65.000	65.000	76	100	100	100	100	76	100	243
381 Tekuće donacije	24.000	35.000	85.000	65.000	65.000	65.000	76	100	100	100	100	76	100	243

RASHODI I IZDACI PO PROGRAMSKOJ KLASIFIKACIJI										
	Ostvarenje proračuna za 2020	Proračun za 2021	Proračun za 2022	Projekcija proračuna za 2023	Projekcija proračuna za 2024	INDEX	INDEX	INDEX	INDEX	INDEX
	1	2	3	4	5	3/2	4/3	5/4	4/3	5/4
Tekući projekt A206018	POTPORE KLUBOVIMA OD POSEBNOG INTERESA IZ DONACIJA	0	100.000	0	0	0	0	0	0	0
Izvor: 6	Donacije	0	100.000	0	0	0	0	0	0	0
Izvor: 61	Donacije	0	100.000	0	0	0	0	0	0	0
Funkcija: 081	Službe rekreacije i sporta	0	100.000	0	0	0	0	0	0	0
38	Ostali rashodi	0	100.000	0	0	0	0	0	0	0
381	Tekuće donacije	0	100.000	0	0	0	0	0	0	0
Aktivnost A206044	NEFINANCIJSKE POTPORE PRI ODRŽAVANJU SPORTSKIH MANIFESTACIJA	55.444	150.000	150.000	150.000	100	100	100	100	100
Izvor: 1	Opći prihodi i primici	55.444	150.000	0	150.000	0	0	0	0	100
Izvor: 11	Opći prihodi i primici	55.444	150.000	0	150.000	0	0	0	0	100
Izvor: 4	Prihodi za posebne namjene	0	0	150.000	0	0	0	0	0	0
Izvor: 43	Prih.pos.namjene-Grad	0	0	150.000	0	0	0	0	0	0
Funkcija: 081	Službe rekreacije i sporta	55.444	150.000	150.000	150.000	100	100	100	100	100
32	Materijalni rashodi	55.444	150.000	150.000	150.000	100	100	100	100	100
323	Rashodi za usluge	55.444	150.000	150.000	150.000	100	100	100	100	100
PROGRAMI: 2070	JAVNE POTREBE U SOCIJALNOJ I ZDRAVSTVENOJ ZAŠTITI	4.785.161	8.138.145	8.015.520	8.015.520	98	100	101	100	101
Aktivnost A207001	POMOĆ ZA PODMIRENJE TROŠKOVA STANOVANJA	360.618	470.000	470.000	470.000	100	100	100	100	100
Izvor: 1	Opći prihodi i primici	308.118	415.850	415.850	415.850	100	100	100	100	100
Izvor: 11	Opći prihodi i primici	308.118	415.850	415.850	415.850	100	100	100	100	100
Izvor: 5	Pomoći	52.500	54.150	54.150	54.150	100	100	100	100	100
Izvor: 52	Ostale pomoći	52.500	54.150	54.150	54.150	100	100	100	100	100
Funkcija: 106	Stanovanje	360.618	470.000	470.000	470.000	100	100	100	100	100
37	Naknade građanima i kućanstvima na temelju osiguranja i druge naknade	360.618	470.000	470.000	470.000	100	100	100	100	100
372	Ostale naknade građanima i kućanstvima iz proračuna	360.618	470.000	470.000	470.000	100	100	100	100	100





RASHODI I IZDACI PO PROGRAMSKOJ KLASIFIKACIJI										
	Ostvarenje proračuna za 2020	Proračun za 2021	Proračun za 2022	Projekcija proračuna za 2023	Projekcija proračuna za 2024	INDEX	INDEX	INDEX	INDEX	INDEX
	1	2	3	4	5	3/2	4/3	5/4	4/3	5/4
<b>Aktivnost A207012</b>										
JEDNOKRATNE NOVČANE POMOĆI	94.422	200.000	200.000	200.000	200.000	100	100	100	100	100
Izvor: 1 Opći prihodi i primici	94.422	200.000	200.000	200.000	200.000	100	100	100	100	100
Izvor: 11 Opći prihodi i primici	94.422	200.000	200.000	200.000	200.000	100	100	100	100	100
<b>Funkcija: 107</b> Socijalna pomoć stanovništvu koje nije obuhvaćeno redovnim socijalnim programima	94.422	200.000	200.000	200.000	200.000	100	100	100	100	100
37 Naknade građanima i kućanstvima na temelju osiguranja i druge naknade	94.422	200.000	200.000	200.000	200.000	100	100	100	100	100
372 Ostale naknade građanima i kućanstvima iz proračuna	94.422	200.000	200.000	200.000	200.000	100	100	100	100	100
<b>Aktivnost A207016</b>										
BESPLATNE POKAZNE KARTE ZA INVALIDNE OSOBE	17.412	15.000	15.000	15.000	15.000	100	100	100	100	100
Izvor: 1 Opći prihodi i primici	17.412	15.000	15.000	15.000	15.000	100	100	100	100	100
Izvor: 11 Opći prihodi i primici	17.412	15.000	15.000	15.000	15.000	100	100	100	100	100
<b>Funkcija: 101</b> Bolest i invaliditet	17.412	15.000	15.000	15.000	15.000	100	100	100	100	100
37 Naknade građanima i kućanstvima na temelju osiguranja i druge naknade	17.412	15.000	15.000	15.000	15.000	100	100	100	100	100
372 Ostale naknade građanima i kućanstvima iz proračuna	17.412	15.000	15.000	15.000	15.000	100	100	100	100	100
<b>Aktivnost A207018</b>										
BESPLATNE POKAZNE KARTE ZA DDK	28.786	35.000	35.000	35.000	35.000	100	100	100	100	100
Izvor: 1 Opći prihodi i primici	28.786	35.000	35.000	35.000	35.000	100	100	100	100	100
Izvor: 11 Opći prihodi i primici	28.786	35.000	35.000	35.000	35.000	100	100	100	100	100
<b>Funkcija: 109</b> Aktivnosti socijalne zaštite koje nisu drugdje svrstane	28.786	35.000	35.000	35.000	35.000	100	100	100	100	100
37 Naknade građanima i kućanstvima na temelju osiguranja i druge naknade	28.786	35.000	35.000	35.000	35.000	100	100	100	100	100
372 Ostale naknade građanima i kućanstvima iz proračuna	28.786	35.000	35.000	35.000	35.000	100	100	100	100	100



RASHODI I IZDACI PO PROGRAMSKOJ KLASIFIKACIJI										
	Ostvarenje proračuna za 2020	Proračun za 2021	Proračun za 2022	Projekcija proračuna za 2023	Projekcija proračuna za 2024	INDEX	INDEX	INDEX	INDEX	INDEX
	1	2	3	4	5	3/2	4/3	5/4	4/3	5/4
<b>Aktivnost A207049</b>										
POMOĆ ZA DJECU S TEŠKOĆAMA U RAZVOJU	35.900	70.000	70.000	70.000	70.000	100	100	100	100	100
Izvor: 1 Opći prihodi i primici	35.900	70.000	70.000	70.000	70.000	100	100	100	100	100
Izvor: 11 Opći prihodi i primici	35.900	70.000	70.000	70.000	70.000	100	100	100	100	100
<b>Funkcija: 101</b> Bolest i invaliditet	35.900	70.000	70.000	70.000	70.000	100	100	100	100	100
37 Naknade građanima i kućanstvima na temelju osiguranja i druge naknade	35.900	70.000	70.000	70.000	70.000	100	100	100	100	100
372 Ostale naknade građanima i kućanstvima iz proračuna	35.900	70.000	70.000	70.000	70.000	100	100	100	100	100
<b>Aktivnost A207050</b>										
ZDRAVSTVENA ZAŠTITA DJECE	5.772	55.000	55.000	55.000	55.000	100	100	100	100	100
Izvor: 1 Opći prihodi i primici	5.772	55.000	55.000	55.000	55.000	100	100	100	100	100
Izvor: 11 Opći prihodi i primici	5.772	55.000	55.000	55.000	55.000	100	100	100	100	100
<b>Funkcija: 076</b> Poslovi i usluge zdravstva koji nisu drugdje svrstani	5.772	55.000	55.000	55.000	55.000	100	100	100	100	100
37 Naknade građanima i kućanstvima na temelju osiguranja i druge naknade	5.772	55.000	55.000	55.000	55.000	100	100	100	100	100
372 Ostale naknade građanima i kućanstvima iz proračuna	5.772	55.000	55.000	55.000	55.000	100	100	100	100	100
<b>Aktivnost A207053</b>										
PRIJEVOZ POKOJNIKA	299	5.000	5.000	5.000	5.000	100	100	100	100	100
Izvor: 1 Opći prihodi i primici	299	5.000	5.000	5.000	5.000	100	100	100	100	100
Izvor: 11 Opći prihodi i primici	299	5.000	5.000	5.000	5.000	100	100	100	100	100
<b>Funkcija: 109</b> Aktivnosti socijalne zaštite koje nisu drugdje svrstane	299	5.000	5.000	5.000	5.000	100	100	100	100	100
32 Materijalni rashodi	299	5.000	5.000	5.000	5.000	100	100	100	100	100
323 Rashodi za usluge	299	5.000	5.000	5.000	5.000	100	100	100	100	100

RASHODI I IZDACI PO PROGRAMSKOJ KLASIFIKACIJI	Ostvarenje proračuna za 2020		Proračun za 2021		Proračun za 2022		Projekcija proračuna za 2023		Projekcija proračuna za 2024		INDEX	INDEX	INDEX	INDEX
	1	2	3	4	5	6	7	8	9	10	11	12	13	14
Aktivnost A207054														
POMOĆI ZDRAVSTVENIM USTANOVAMA	233.500	150.000	150.000	150.000	150.000	150.000	150.000	150.000	150.000	150.000	100	100	100	100
Izvor: 1 Opći prihodi i primici	233.500	150.000	150.000	150.000	150.000	150.000	150.000	150.000	150.000	150.000	100	100	100	100
Izvor: 11 Opći prihodi i primici	233.500	150.000	150.000	150.000	150.000	150.000	150.000	150.000	150.000	150.000	100	100	100	100
Korisnik: 233 DOM ZDRAVLJA PGŽ	233.500	150.000	150.000	150.000	150.000	150.000	150.000	150.000	150.000	150.000	100	100	100	100
Funkcija: 109 Aktivnosti socijalne zaštite koje nisu drugdje svrstane	233.500	150.000	150.000	150.000	150.000	150.000	150.000	150.000	150.000	150.000	100	100	100	100
36 Pomoći dane u inozemstvo i unutar općeg proračuna	233.500	150.000	150.000	150.000	150.000	150.000	150.000	150.000	150.000	150.000	100	100	100	100
366 Pomoći proračunskim korisnicima drugih proračuna	233.500	150.000	150.000	150.000	150.000	150.000	150.000	150.000	150.000	150.000	100	100	100	100
Aktivnost A207055														
DODATNI PROGRAMI U SOCIJALNOJ ZAŠTITI-JAVNI POZIV	161.877	176.000	200.000	200.000	200.000	200.000	200.000	200.000	200.000	200.000	114	100	100	100
Izvor: 1 Opći prihodi i primici	161.877	176.000	200.000	200.000	200.000	200.000	200.000	200.000	200.000	200.000	114	100	100	100
Izvor: 11 Opći prihodi i primici	161.877	176.000	200.000	200.000	200.000	200.000	200.000	200.000	200.000	200.000	114	100	100	100
Funkcija: 109 Aktivnosti socijalne zaštite koje nisu drugdje svrstane	161.877	176.000	200.000	200.000	200.000	200.000	200.000	200.000	200.000	200.000	100	100	100	114
38 Ostali rashodi	161.877	176.000	200.000	200.000	200.000	200.000	200.000	200.000	200.000	200.000	114	100	100	100
381 Tekuće donacije	161.877	176.000	200.000	200.000	200.000	200.000	200.000	200.000	200.000	200.000	114	100	100	100
Tekući projekt IGROM KROZ ŽIVOT	60.000	70.000	130.000	130.000	130.000	130.000	130.000	130.000	130.000	130.000	186	100	100	100
A207058														
Izvor: 1 Opći prihodi i primici	60.000	70.000	130.000	130.000	130.000	130.000	130.000	130.000	130.000	130.000	186	100	100	100
Izvor: 11 Opći prihodi i primici	60.000	70.000	130.000	130.000	130.000	130.000	130.000	130.000	130.000	130.000	186	100	100	100
Funkcija: 109 Aktivnosti socijalne zaštite koje nisu drugdje svrstane	60.000	70.000	130.000	130.000	130.000	130.000	130.000	130.000	130.000	130.000	100	100	100	186
38 Ostali rashodi	60.000	70.000	130.000	130.000	130.000	130.000	130.000	130.000	130.000	130.000	186	100	100	100
381 Tekuće donacije	60.000	70.000	130.000	130.000	130.000	130.000	130.000	130.000	130.000	130.000	186	100	100	100

RASHODI I IZDACI PO PROGRAMSKOJ KLASIFIKACIJI	Ostvarenje	Proračun za	Proračun za	Proračun za	Projekcija	Projekcija	INDEX	INDEX	INDEX	INDEX				
	proračuna za 2020	2021	2022	2023	proračuna za 2024	proračuna za 2024	1	2	3	4	5	3/2	4/3	5/4
Tekući projekt OPATIJSKI KUTAK ZA INKLUZIJU T207059	0	2.226.145	1.049.520	1.049.520	1.049.520	1.049.520	0	2.226.145	1.049.520	1.049.520	1.049.520	47	100	100
Izvor: 4 Prihodi za posebne namjene	0	512.813	0	0	0	0	0	512.813	0	0	0	0	0	0
Izvor: 45 Prih. pos. namjene-prijenos	0	512.813	0	0	0	0	0	512.813	0	0	0	0	0	0
Izvor: 5 Pomoći	0	1.713.332	1.049.520	1.049.520	1.049.520	1.049.520	0	1.713.332	1.049.520	1.049.520	1.049.520	61	100	100
Izvor: 51 Pomoći EU	0	1.713.332	1.049.520	1.049.520	1.049.520	1.049.520	0	1.713.332	1.049.520	1.049.520	1.049.520	61	100	100
Funkcija: 109 Aktivnosti socijalne zaštite koje nisu drugdje svrstane	0	2.226.145	1.049.520	1.049.520	1.049.520	1.049.520	0	2.226.145	1.049.520	1.049.520	1.049.520	100	100	47
32 Materijalni rashodi	0	799.600	799.600	799.600	799.600	799.600	0	799.600	799.600	799.600	799.600	100	100	100
323 Rashodi za usluge	0	799.600	799.600	799.600	799.600	799.600	0	799.600	799.600	799.600	799.600	100	100	100
38 Ostali rashodi	0	249.920	249.920	249.920	249.920	249.920	0	249.920	249.920	249.920	249.920	100	100	100
381 Tekuće donacije	0	249.920	249.920	249.920	249.920	249.920	0	249.920	249.920	249.920	249.920	100	100	100
42 Rashodi za nabavu proizvedene dugotrajne imovine	0	65.062	0	0	0	0	0	65.062	0	0	0	0	0	0
422 Postrojenja i oprema	0	65.062	0	0	0	0	0	65.062	0	0	0	0	0	0
45 Rashodi za dodatna ulaganja na nefinancijskoj imovini	0	1.111.563	0	0	0	0	0	1.111.563	0	0	0	0	0	0
451 Dodatna ulaganja na građevinskim objektima	0	1.111.563	0	0	0	0	0	1.111.563	0	0	0	0	0	0
<b>PROGRAM: OTPLATE KREDITA</b>	<b>6.104.299</b>	<b>9.240.500</b>	<b>5.738.000</b>	<b>5.738.000</b>	<b>6.494.000</b>	<b>7.469.000</b>	<b>62</b>	<b>113</b>	<b>101</b>	<b>101</b>	<b>101</b>	<b>62</b>	<b>113</b>	<b>101</b>
2080														
Kapitalni projekt K208002	2.311.437	3.660.500	0	0	0	0	0	2.311.437	0	0	0	0	0	0
Izvor: 1 Opći prihodi i primici	80.000	0	0	0	0	0	0	80.000	0	0	0	0	0	0
Izvor: 11 Opći prihodi i primici	80.000	0	0	0	0	0	0	80.000	0	0	0	0	0	0
Izvor: 7 Prihodi od prodaje/zamjene nef.imov.	2.231.437	3.660.500	0	0	0	0	0	2.231.437	3.660.500	0	0	0	0	0
Izvor: 71 Prihodi od prodaje	2.231.437	3.660.500	0	0	0	0	0	2.231.437	3.660.500	0	0	0	0	0
Korisnik: 274 LIBURNIJSKE VODE D.O.O.-VODOOPKRBA	2.311.437	3.660.500	0	0	0	0	0	2.311.437	0	0	0	0	0	0
Funkcija: 017 Transakcije vezane za javni dug	2.311.437	3.660.500	0	0	0	0	0	2.311.437	0	0	0	0	0	0
38 Ostali rashodi	2.311.437	3.660.500	0	0	0	0	0	2.311.437	0	0	0	0	0	0
386 Kapitalne pomoći	2.311.437	3.660.500	0	0	0	0	0	2.311.437	0	0	0	0	0	0

RASHODI I IZDACI PO PROGRAMSKOJ KLASIFIKACIJI	Ostvarenje	Proračun za	Proračun za	Proračun za	Projekcija	Projekcija	INDEX	INDEX	INDEX	INDEX
	proračuna za 2020	2021	2022	2023	proračuna za 2024	proračuna za 2024	3/2	4/3	5/4	5/4
	1	2	3	4	5	5				
Kapitalni projekt K208003	1.792.862	3.180.000	3.130.000	3.050.000	3.050.000	3.050.000	98	97	100	100
IZGRADNJA DOMA UMJETNOSTI										
Izvor: 1 Opći prihodi i primici	256.021	0	410.000	330.000	330.000	330.000	0	80	100	100
Izvor: 11 Opći prihodi i primici	256.021	0	410.000	330.000	330.000	330.000	0	80	100	100
Izvor: 4 Prihodi za posebne namjene	179.664	460.000	0	0	0	0	0	0	0	0
Izvor: 43 Prih. pos. namjene-Grad	179.664	460.000	0	0	0	0	0	0	0	0
Izvor: 7 Prihodi od prodaje/zamjene nef.imov.	1.357.177	2.720.000	2.720.000	2.720.000	2.720.000	2.720.000	100	100	100	100
Izvor: 71 Prihodi od prodaje	1.357.177	2.720.000	2.720.000	2.720.000	2.720.000	2.720.000	100	100	100	100
Funkcija: 017 Transakcije vezane za javni dug	435.685	460.000	410.000	330.000	330.000	330.000	80	100	89	89
34 Financijski rashodi	435.685	460.000	410.000	330.000	330.000	330.000	89	80	100	100
342 Kamate za primljene kredite i zajmove	435.685	460.000	410.000							
Funkcija: 54 Izdaci za otplatu glavnice primljenih kredita i zajmova	1.357.177	2.720.000	2.720.000	2.720.000	2.720.000	2.720.000	100	100	100	100
544 Otplata glavnice primljenih kredita i zajmova od kreditnih i ostalih financijskih institucija izvan	1.357.177	2.720.000	2.720.000	2.720.000	2.720.000	2.720.000	100	100	100	100
Kapitalni projekt K208005	2.000.000	2.400.000	2.400.000	2.400.000	2.400.000	2.400.000	100	100	100	100
IZGRADNJA SPORTSKE DVORANE										
Izvor: 1 Opći prihodi i primici	472.498	0	0	0	0	0	0	0	0	0
Izvor: 11 Opći prihodi i primici	472.498	0	0	0	0	0	0	0	0	0
Izvor: 7 Prihodi od prodaje/zamjene nef.imov.	1.527.502	2.400.000	2.400.000	2.400.000	2.400.000	2.400.000	100	100	100	100
Izvor: 71 Prihodi od prodaje	1.527.502	2.400.000	2.400.000	2.400.000	2.400.000	2.400.000	100	100	100	100
Funkcija: 017 Transakcije vezane za javni dug	2.000.000	2.400.000	2.400.000	2.400.000	2.400.000	2.400.000	100	100	100	100
38 Ostali rashodi	2.000.000	2.400.000	2.400.000	2.400.000	2.400.000	2.400.000	100	100	100	100
386 Kapitalne pomoći	2.000.000	2.400.000	2.400.000	2.400.000	2.400.000	2.400.000	100	100	100	100





RASHODI I IZDACI PO PROGRAMSKOJ KLASIFIKACIJI	Ostvarenje	Proračun za	Proračun za	Proračun za	Projekcija	Projekcija	INDEX	INDEX	INDEX	INDEX				
	proračuna za 2020	2021	2022	2023	proračuna za 2024	proračuna za 2024	1	2	3	4	5	3/2	4/3	5/4
Kapitalni projekt A209002	1.183.416	2.600.000	2.450.000	1.650.000	1.650.000	1.650.000	94	67	100					
OSTALE MJERE ZA POTICANJE PODUZETNIKA	1.183.416	2.600.000	2.450.000	1.650.000	1.650.000	1.650.000	94	67	100					
Izvor: 1 Opći prihodi i primici	0	1.600.000	1.084.700	1.650.000	1.650.000	1.650.000	68	152	100					
Izvor: 11 Opći prihodi i primici	0	1.600.000	1.084.700	1.650.000	1.650.000	1.650.000	68	152	100					
Izvor: 4 Prihodi za posebne namjene	1.183.416	1.000.000	1.365.300	0	0	0	137	0	0					
Izvor: 43 Prih. pos. namjene-Grad	1.183.416	0	1.365.300	0	0	0	0	0	0					
Izvor: 45 Prih. pos. namjene-prijenos	0	1.000.000	0	0	0	0	0	0	0					
<b>Funkcija: 049 Ekonomski poslovi koji nisu drugdje svrstani</b>	<b>1.183.416</b>	<b>2.600.000</b>	<b>2.450.000</b>	<b>1.650.000</b>	<b>1.650.000</b>	<b>1.650.000</b>	<b>67</b>	<b>100</b>	<b>94</b>					
32 Materijalni rashodi	0	0	50.000	50.000	50.000	50.000	0	100	100					
323 Rashodi za usluge	0	0	50.000	50.000	50.000	50.000	0	100	100					
35 Subvencije	1.183.416	2.600.000	2.400.000	1.600.000	1.600.000	1.600.000	92	67	100					
352 Subvencije trgovačkim društvima, zadruagama, poljoprivrednicima i obrtnicima izvan javnog sektora	1.183.416	2.600.000	2.400.000	1.600.000	1.600.000	1.600.000	92	67	100					

RASHODI I IZDACI PO PROGRAMSKOJ KLASIFIKACIJI	Ostvarenje	Proračun za	Proračun za	Proračun za	Projekcija	Projekcija	INDEX	INDEX	INDEX	INDEX
	proračuna za 2020	2021	2022	2023	proračuna za 2024	proračuna za 2024	3/2	4/3	5/4	
	1	2	3	4	5					
<b>Tekući projekt T209006 START UP INKUBATOR ZA KREATIVNI TURIZAM</b>	37.500	1.557.000	505.120	0	0	0	32	0	0	0
Izvor: 1 Opći prihodi i primici	37.500	243.120	75.770	0	0	0	31	0	0	0
Izvor: 11 Opći prihodi i primici	37.500	243.120	75.770	0	0	0	31	0	0	0
Izvor: 5 Pomoći	0	1.313.880	429.350	0	0	0	33	0	0	0
Izvor: 51 Pomoći EU	0	1.313.880	429.350	0	0	0	33	0	0	0
<b>Funkcija: 049 Ekonomski poslovi koji nisu drugdje svrstani</b>	37.500	1.557.000	505.120	0	0	0	0	0	0	32
31 Rashodi za zaposlene	0	387.400	146.620	0	0	0	38	0	0	0
311 Plaće (Bruto)	0	326.050	124.630							
312 Ostali rashodi za zaposlene	0	7.000	0							
313 Doprinosi na plaće	0	54.350	21.990							
32 Materijalni rashodi	37.500	1.062.350	358.500	0	0	0	34	0	0	0
321 Naknade troškova zaposlenima	0	2.400	0							
322 Rashodi za materijal i energiju	0	29.250	0							
323 Rashodi za usluge	37.500	1.030.700	358.500							
42 Rashodi za nabavu proizvedene dugotrajne imovine	0	107.250	0	0	0	0	0	0	0	0
422 Postrojenja i oprema	0	107.250	0							
<b>Tekući projekt T209007 MJERE POTPORE PODUZETNICIMA ZA VRIJEME TRAJANJA PANDEMIJE</b>	2.206.846	1.200.000	0	0	0	0	0	0	0	0
Izvor: 4 Prihodi za posebne namjene	2.206.846	1.200.000	0	0	0	0	0	0	0	0
Izvor: 43 Prih.pos.namjene-Grad	2.206.846	1.200.000	0	0	0	0	0	0	0	0
<b>Funkcija: 049 Ekonomski poslovi koji nisu drugdje svrstani</b>	2.206.846	1.200.000	0	0	0	0	0	0	0	0
35 Subvencije	2.206.846	1.200.000	0	0	0	0	0	0	0	0
352 Subvencije trgovačkim društvima, zadrugama, poljoprivrednicima i obrtnicima izvan javnog sektora	2.206.846	1.200.000	0							

RASHODI I IZDACI PO PROGRAMSKOJ KLASIFIKACIJI															
	Ostvarenje proračuna za 2020					Projekcija proračuna za 2023					Projekcija proračuna za 2024				
	1	2	3	4	5	6	7	8	9	10	11	12	13	14	15
Kapitalni projekt K209008															
Izvor: 1															
Izvor: 11															
Funkcija: 049															
38															
386															
Kapitalni projekt K209009															
Izvor: 7															
Izvor: 71															
Funkcija: 53															
532															
Glava 00202	15.396.801	18.023.196	18.873.300	19.480.450	19.512.100	105	103	100							
Izvor: 1	9.373.460	11.538.460	12.345.670	12.867.290	12.897.720	107	104	100							
Izvor: 11	9.373.460	11.538.460	11.131.270	11.652.890	11.683.320	96	105	100							
Izvor: 12	0	0	1.214.400	1.214.400	1.214.400	0	100	100							
Izvor: 3	226.273	245.000	245.000	245.000	245.000	100	100	100							
Izvor: 32	226.273	245.000	245.000	245.000	245.000	100	100	100							
Izvor: 4	1.777.581	2.249.817	2.434.580	2.403.960	2.403.960	108	99	100							
Izvor: 43	0	0	313.500	260.000	260.000	0	83	100							
Izvor: 44	1.777.581	2.249.817	2.121.080	2.143.960	2.143.960	94	101	100							
Izvor: 5	3.860.313	3.864.919	3.722.950	3.854.200	3.855.420	96	104	100							
Izvor: 52	0	0	0	0	0	0	0	0							
Izvor: 54	3.860.313	3.864.919	3.722.950	3.854.200	3.855.420	96	104	100							
Izvor: 6	134.640	0	0	0	0	0	0	0							





RASHODI I IZDACI PO PROGRAMSKOJ KLASIFIKACIJI	Ostvarenje	Proračun za	Proračun za	Proračun za	Projekcija	Projekcija	INDEX	INDEX	INDEX	INDEX
	proračuna za 2020	2021	2022	2023	proračuna za 2023	proračuna za 2024	3/2	4/3	5	5/4
	1	2	3	4	5	6	7	8	9	10
<b>Aktivnost</b>										
<b>A201013</b>										
<b>POSEBNI PROGRAMI</b>										
Izvor: 1 Opći prihodi i primici	716.102	860.260	832.670	862.600	865.800	865.800	97	104	100	100
Izvor: 11 Opći prihodi i primici	114.797	120.060	101.920	101.920	105.120	105.120	85	100	103	103
Izvor: 4 Prihodi za posebne namjene	114.797	120.060	101.920	101.920	105.120	105.120	85	100	103	103
Izvor: 44 Prih.pos.namjene-korisnici	539.869	659.500	672.800	680.680	680.680	680.680	102	101	100	100
Izvor: 5 Pomoći	539.869	659.500	672.800	680.680	680.680	680.680	102	101	100	100
Izvor: 54 Ostale pomoći-korisnici	60.440	80.700	57.950	80.000	80.000	80.000	72	138	100	100
Izvor: 6 Donacije	60.440	80.700	57.950	80.000	80.000	80.000	72	138	100	100
Izvor: 63 Donacije-korisnici	996	0	0	0	0	0	0	0	0	0
Izvor: 63 Donacije-korisnici	996	0	0	0	0	0	0	0	0	0
<b>Korisnik: 11 30996-DJEČJI VRTIĆ OPATIJA</b>	716.102	860.260	832.670	862.600	865.800	865.800	97	104	100	100
<b>Funkcija: 091 Predškolsko i osnovno obrazovanje</b>	716.102	860.260	832.670	862.600	865.800	865.800	104	100	97	97
31 Rashodi za zaposlene	489.300	550.760	549.170	553.800	557.000	557.000	100	101	101	101
311 Plaće (Bruto)	420.000	472.900	471.390							
313 Doprinosi na plaće	69.300	77.860	77.780							
32 Materijalni rashodi	226.802	309.500	283.500	308.800	308.800	308.800	92	109	100	100
321 Naknade troškova zaposlenima	29.400	28.800	25.550							
322 Rashodi za materijal i energiju	197.402	280.700	257.950							

RASHODI I IZDACI PO PROGRAMSKOJ KLASIFIKACIJI	Ostvarenje	Proračun za	Proračun za	Proračun za	Projekcija	Projekcija	INDEX	INDEX	INDEX
	proračuna za 2020	2021	2022	2023	proračuna za 2024	proračuna za 2024	3/2	4/3	5/4
	1	2	3	4	5				
Kapitalni projekt K201015	191.888	141.909	125.100	110.000	110.000	110.000	88	88	100
Izvor: 1 Opći prihodi i primici	12.250	0	0	0	0	0	0	0	0
Izvor: 11 Opći prihodi i primici	12.250	0	0	0	0	0	0	0	0
Izvor: 4 Prihodi za posebne namjene	17.860	16.909	0	0	0	0	0	0	0
Izvor: 44 Prih. pos. namjene-korisnici	17.860	16.909	0	0	0	0	0	0	0
Izvor: 5 Pomoći	3.600	0	0	0	0	0	0	0	0
Izvor: 54 Ostale pomoći-korisnici	3.600	0	0	0	0	0	0	0	0
Izvor: 6 Donacije	133.644	0	0	0	0	0	0	0	0
Izvor: 63 Donacije-korisnici	133.644	0	0	0	0	0	0	0	0
Izvor: 7 Prihodi od prodaje/zamjene nef.imov.	24.534	125.000	125.100	110.000	110.000	110.000	100	88	100
Izvor: 71 Prihodi od prodaje	24.534	125.000	125.100	110.000	110.000	110.000	100	88	100
Korisnik: 11 30996-DJEČJI VRTIĆ OPATIJA	191.888	141.909	125.100	110.000	110.000	110.000	88	88	100
Funkcija: 091 Predškolsko i osnovno obrazovanje	191.888	141.909	125.100	110.000	110.000	110.000	88	100	88
42 Rashodi za nabavu proizvedene dugotrajne imovine	191.888	141.909	125.100	110.000	110.000	110.000	88	88	100
422 Postrojenja i oprema	191.888	141.909	125.100						

RASHODI I IZDACI PO PROGRAMSKOJ KLASIFIKACIJI		Ostvarenje proračuna za 2020	Proračun za 2021	Proračun za 2022	Projekcija proračuna za 2023	Projekcija proračuna za 2024	INDEX	INDEX	INDEX	INDEX
<b>Aktivnost</b>	<b>SUVREMENI VRTIĆ ZA SUVREMENU</b>	<b>992.273</b>	<b>439.999</b>	<b>0</b>	<b>0</b>	<b>0</b>	<b>0</b>	<b>0</b>	<b>0</b>	<b>0</b>
<b>A201019</b>	<b>OBITELJ</b>									
Izvor: 5	Pomoći	992.273	439.999	0	0	0	0	0	0	0
Izvor: 54	Ostale pomoći-korisnici	992.273	439.999	0	0	0	0	0	0	0
Korisnik:	11 30996-DJEČJI VRTIĆ OPATIJA	992.273	439.999	0	0	0	0	0	0	0
Funkcija:	091 Predškolsko i osnovno obrazovanje	992.273	439.999	0	0	0	0	0	0	0
31	Rashodi za zaposlene	567.409	238.830	0	0	0	0	0	0	0
311	Plaće (Bruto)	485.887	205.000	0	0	0	0	0	0	0
313	Doprinosi na plaće	81.522	33.830	0	0	0	0	0	0	0
32	Materijalni rashodi	255.689	201.169	0	0	0	0	0	0	0
321	Naknade troškova zaposlenima	540	0	0	0	0	0	0	0	0
322	Rashodi za materijal i energiju	101.024	47.800	0	0	0	0	0	0	0
323	Rashodi za usluge	135.625	153.369	0	0	0	0	0	0	0
329	Ostali nespomenuti rashodi poslovanja	18.500	0	0	0	0	0	0	0	0
42	Rashodi za nabavu proizvedene dugotrajne imovine	169.175	0	0	0	0	0	0	0	0
422	Postrojenja i oprema	169.175	0	0	0	0	0	0	0	0
<b>Glava</b>	<b>00203 10740-OŠ R. KATALINIĆA JERETOVA</b>	<b>13.116.861</b>	<b>15.095.202</b>	<b>15.067.924</b>	<b>14.917.924</b>	<b>14.917.924</b>	<b>100</b>	<b>99</b>	<b>100</b>	<b>100</b>
Izvor: 1	Opći prihodi i primici	2.781.526	3.819.273	3.656.353	3.656.353	3.656.353	96	100	100	100
Izvor: 11	Opći prihodi i primici	2.781.526	3.819.273	3.656.353	3.656.353	3.656.353	96	100	100	100
Izvor: 3	Vlastiti prihodi	103.231	59.266	1.016	1.016	1.016	2	100	100	100
Izvor: 32	Vlastiti prihodi-korisnici	103.231	59.266	1.016	1.016	1.016	2	100	100	100
Izvor: 4	Prihodi za posebne namjene	1.763.828	2.077.883	1.644.000	1.644.000	1.644.000	79	100	100	100
Izvor: 44	Prih. pos. namjene-korisnici	1.763.828	2.077.883	1.644.000	1.644.000	1.644.000	79	100	100	100
Izvor: 5	Pomoći	8.450.016	9.138.780	9.616.555	9.616.555	9.616.555	105	100	100	100
Izvor: 54	Ostale pomoći-korisnici	8.450.016	9.138.780	9.616.555	9.616.555	9.616.555	105	100	100	100
Izvor: 6	Donacije	18.260	0	0	0	0	0	0	0	0
Izvor: 63	Donacije-korisnici	18.260	0	0	0	0	0	0	0	0
Izvor: 7	Prihodi od prodaje/zamjene nef.imov.	0	0	150.000	0	0	0	0	0	0
Izvor: 71	Prihodi od prodaje	0	0	150.000	0	0	0	0	0	0





RASHODI I IZDACI PO PROGRAMSKOJ KLASIFIKACIJI	Ostvarenje proračuna za 2020					Proračun za 2021					Proračun za 2022					Projekcija proračuna za 2023					Projekcija proračuna za 2024											
	1	2	3	4	5	1	2	3	4	5	1	2	3	4	5	1	2	3	4	5	1	2	3	4	5							
<b>Aktivnost A202015</b>																																
<b>GRUPE DOPUNSKE I DODATNE NASTAVE</b>																																
31	39.913	45.600	43.700	43.700	43.700	39.913	45.600	43.700	43.700	43.700	39.913	45.600	43.700	43.700	43.700	39.913	45.600	43.700	43.700	43.700	39.913	45.600	43.700	43.700	43.700	43.700	96	100	100	100	100	
Izvor: 1	39.913	45.600	43.700	43.700	43.700	39.913	45.600	43.700	43.700	43.700	39.913	45.600	43.700	43.700	43.700	39.913	45.600	43.700	43.700	43.700	39.913	45.600	43.700	43.700	43.700	43.700	96	100	100	100	100	
Izvor: 11	39.913	45.600	43.700	43.700	43.700	39.913	45.600	43.700	43.700	43.700	39.913	45.600	43.700	43.700	43.700	39.913	45.600	43.700	43.700	43.700	39.913	45.600	43.700	43.700	43.700	43.700	96	100	100	100	100	
Korisnik: 76	39.913	45.600	43.700	43.700	43.700	39.913	45.600	43.700	43.700	43.700	39.913	45.600	43.700	43.700	43.700	39.913	45.600	43.700	43.700	43.700	39.913	45.600	43.700	43.700	43.700	43.700	96	100	100	100	100	
<b>Funkcija: 091 Predškolsko i osnovno obrazovanje</b>																																
31	37.225	45.600	43.000	43.000	43.000	37.225	45.600	43.000	43.000	43.000	37.225	45.600	43.000	43.000	43.000	37.225	45.600	43.000	43.000	43.000	37.225	45.600	43.000	43.000	43.000	43.000	94	100	100	100	100	
311	31.953	36.700	36.900	36.900	36.900	31.953	36.700	36.900	36.900	36.900	31.953	36.700	36.900	36.900	36.900	31.953	36.700	36.900	36.900	36.900	31.953	36.700	36.900	36.900	36.900	36.900	0	100	100	100	100	
312	0	2.800	0	0	0	0	2.800	0	0	0	0	2.800	0	0	0	0	2.800	0	0	0	0	2.800	0	0	0	0	0	0	0	0	0	
313	5.272	6.100	6.100	6.100	6.100	5.272	6.100	6.100	6.100	6.100	5.272	6.100	6.100	6.100	6.100	5.272	6.100	6.100	6.100	6.100	5.272	6.100	6.100	6.100	6.100	6.100	100	100	100	100	100	
32	2.688	0	700	700	700	2.688	0	700	700	700	2.688	0	700	700	700	2.688	0	700	700	700	2.688	0	700	700	700	700	0	100	100	100	100	
323	2.688	0	700	700	700	2.688	0	700	700	700	2.688	0	700	700	700	2.688	0	700	700	700	2.688	0	700	700	700	700	0	100	100	100	100	
<b>Aktivnost A202016</b>																																
<b>EKO ŠKOLA</b>																																
Izvor: 1	11.681	17.800	18.800	18.800	18.800	11.681	17.800	18.800	18.800	18.800	11.681	17.800	18.800	18.800	18.800	11.681	17.800	18.800	18.800	18.800	11.681	17.800	18.800	18.800	18.800	18.800	106	100	100	100	100	
Izvor: 11	11.681	17.800	18.800	18.800	18.800	11.681	17.800	18.800	18.800	18.800	11.681	17.800	18.800	18.800	18.800	11.681	17.800	18.800	18.800	18.800	11.681	17.800	18.800	18.800	18.800	18.800	106	100	100	100	100	
Korisnik: 76	11.681	17.800	18.800	18.800	18.800	11.681	17.800	18.800	18.800	18.800	11.681	17.800	18.800	18.800	18.800	11.681	17.800	18.800	18.800	18.800	11.681	17.800	18.800	18.800	18.800	18.800	106	100	100	100	100	
<b>Funkcija: 091 Predškolsko i osnovno obrazovanje</b>																																
31	11.681	17.800	18.800	18.800	18.800	11.681	17.800	18.800	18.800	18.800	11.681	17.800	18.800	18.800	18.800	11.681	17.800	18.800	18.800	18.800	11.681	17.800	18.800	18.800	18.800	18.800	100	100	100	100	100	
311	10.087	16.000	16.100	16.100	16.100	10.087	16.000	16.100	16.100	16.100	10.087	16.000	16.100	16.100	16.100	10.087	16.000	16.100	16.100	16.100	10.087	16.000	16.100	16.100	16.100	16.100	106	100	100	100	100	
313	1.594	1.800	2.700	2.700	2.700	1.594	1.800	2.700	2.700	2.700	1.594	1.800	2.700	2.700	2.700	1.594	1.800	2.700	2.700	2.700	1.594	1.800	2.700	2.700	2.700	106	100	100	100	100		

RASHODI I IZDACI PO PROGRAMSKOJ KLASIFIKACIJI		Ostvarenje	Proračun za	Proračun za	Proračun za	Projekcija	Projekcija	INDEX	INDEX	INDEX	INDEX
		proračuna za 2020	2021	2022	proračuna za 2023	proračuna za 2024	3/2	4/3	5/4		
		1	2	3	4	5					
Aktivnost A202018	NATJECANJA UČENIKA	3.549	3.500	10.100	10.100	10.100	100	289	100	100	
Izvor: 1	Opći prihodi i primici	500	3.500	10.100	10.100	10.100	100	289	100	100	
Izvor: 11	Opći prihodi i primici	500	3.500	10.100	10.100	10.100	100	289	100	100	
Izvor: 5	Pomoći	3.049	0	0	0	0	0	0	0	0	
Izvor: 54	Ostale pomoći-korisnici	3.049	0	0	0	0	0	0	0	0	
Korisnik: 76	10740-OSN.ŠK.R. KATALINIĆA	3.549	3.500	10.100	10.100	10.100	100	289	100	100	
Funkcija: 091	Predškolsko i osnovno obrazovanje	3.549	3.500	10.100	10.100	10.100	100	100	100	100	
31	Rashodi za zaposlene	1.108	0	0	0	0	0	0	0	0	
311	Plaće (Bruto)	951	0	0	0	0	0	0	0	0	
313	Doprinosi na plaće	157	0	0	0	0	0	0	0	0	
32	Materijalni rashodi	2.441	3.500	10.100	10.100	10.100	100	289	100	100	
321	Naknade troškova zaposlenima	0	0	2.300	0	0	0	0	0	0	
322	Rashodi za materijal i energiju	500	1.200	0	0	0	0	0	0	0	
323	Rashodi za usluge	1.941	2.300	7.800	0	0	0	0	0	0	



RASHODI I IZDACI PO PROGRAMSKOJ KLASIFIKACIJI	Ostvarenje	Proračun za	Proračun za	Proračun za	Projekcija	Projekcija	INDEX	INDEX	INDEX
	proračuna za 2020	2021	2022	2023	proračuna za 2024	proračuna za 2024	3/2	4/3	5/4
	1	2	3	4	5				
<b>Aktivnost A202027</b>									
ŠKOLSKO SPORTSKO DRUŠTVO	1.600	15.800	25.600	25.600	25.600	25.600	162	100	100
Izvor: 1 Opći prihodi i primici	1.600	15.800	25.600	25.600	25.600	25.600	162	100	100
Izvor: 11 Opći prihodi i primici	1.600	15.800	25.600	25.600	25.600	25.600	162	100	100
Korisnik: 76 10740-OSN.ŠK.R. KATALINIĆA	1.600	15.800	25.600	25.600	25.600	25.600	162	100	100
<b>Funkcija: 091 Predškolsko i osnovno obrazovanje</b>	1.600	15.800	25.600	25.600	25.600	25.600	100	100	162
31 Rashodi za zaposlene	0	9.800	19.600	19.600	19.600	19.600	200	100	100
311 Plaće (Bruto)	0	8.400	16.800						
313 Doprinosi na plaće	0	1.400	2.800						
32 Materijalni rashodi	1.600	6.000	6.000	6.000	6.000	6.000	100	100	100
323 Rashodi za usluge	1.600	6.000	6.000	6.000	6.000	6.000	100	100	100
Kapitalni projekt K202030									
KAPITALNA ULAGANJA U OSNOVNO ŠKOLSTVO (MINIMALNI STANDARD)	218.723	212.244	212.224	212.224	212.224	212.224	100	100	100
Izvor: 1 Opći prihodi i primici	218.723	212.244	212.224	212.224	212.224	212.224	100	100	100
Izvor: 11 Opći prihodi i primici	218.723	212.244	212.224	212.224	212.224	212.224	100	100	100
Korisnik: 76 10740-OSN.ŠK.R. KATALINIĆA	218.723	212.244	212.224	212.224	212.224	212.224	100	100	100
<b>Funkcija: 091 Predškolsko i osnovno obrazovanje</b>	218.723	212.244	212.224	212.224	212.224	212.224	100	100	100
41 Rashodi za nabavu neproizvedene dugotrajne imovine	160.450	183.995	0	0	0	0	0	0	0
412 Nematerijalna imovina	160.450	183.995	0	0	0	0			
42 Rashodi za nabavu proizvedene dugotrajne imovine	58.273	28.249	212.224	212.224	212.224	212.224	751	100	100
422 Postrojenja i oprema	58.273	25.249	208.474						
426 Nematerijalna proizvedena imovina	0	3.000	3.750						

RASHODI I IZDACI PO PROGRAMSKOJ KLASIFIKACIJI	Ostvarenje	Proračun za	Proračun za	Proračun za	Projekcija	Projekcija	INDEX	INDEX	INDEX	INDEX
	proračuna za 2020	2021	2022	2023	proračuna za 2024	proračuna za 2024	3/2	4/3	5/4	
	1	2	3	4	5	5				
Kapitalni projekt K202031	668.779	777.699	277.216	127.216	127.216	127.216	36	46	100	100
KAPITALNA ULAGANJA U OSNOVNO ŠKOLSTVO (IZNAD STANDARDA)										
Izvor: 3 Vlastiti prihodi	0	1.016	1.016	1.016	1.016	1.016	100	100	100	100
Izvor: 32 Vlastiti prihodi-korisnici	0	1.016	1.016	1.016	1.016	1.016	100	100	100	100
Izvor: 4 Prihodi za posebne namjene	472.356	776.683	0	0	0	0	0	0	0	0
Izvor: 44 Prih.pos.namjene-korisnici	472.356	776.683	0	0	0	0	0	0	0	0
Izvor: 5 Pomoći	178.313	0	126.200	126.200	126.200	126.200	0	100	100	100
Izvor: 54 Ostale pomoći-korisnici	178.313	0	126.200	126.200	126.200	126.200	0	100	100	100
Izvor: 6 Donacije	18.110	0	0	0	0	0	0	0	0	0
Izvor: 63 Donacije-korisnici	18.110	0	0	0	0	0	0	0	0	0
Izvor: 7 Prihodi od prodaje/zamjene nef.imov.	0	0	150.000	0	0	0	0	0	0	0
Izvor: 71 Prihodi od prodaje	0	0	150.000	0	0	0	0	0	0	0
Korisnik: 76 10740-OSN.ŠK.R. KATALINIĆA	668.779	777.699	277.216	127.216	127.216	127.216	36	46	100	100
Funkcija: 091 Predškolsko i osnovno obrazovanje	668.779	777.699	277.216	127.216	127.216	127.216	46	100	36	36
41 Rashodi za nabavu neproizvedene dugotrajne imovine	112.513	777.699	31.016	1.016	1.016	1.016	4	3	100	100
412 Nematerijalna imovina	112.513	777.699	31.016							
42 Rashodi za nabavu proizvedene dugotrajne imovine	556.266	0	246.200	126.200	126.200	126.200	0	51	100	100
422 Postrojenja i oprema	418.305	0	120.000							
424 Knjige, umjetnička djela i ostale izložbene vrijednosti	137.961	0	126.200							



RASHODI I IZDACI PO PROGRAMSKOJ KLASIFIKACIJI	Ostvarenje	Proračun za	Proračun za	Proračun za	Projekcija	Projekcija	INDEX	INDEX	INDEX	INDEX
	proračuna za 2020	2021	2022	2023	proračuna za 2024	proračuna za 2024	3/2	4/3	5/4	5/4
	1	2	3	4	5	5				
Tekući projekt POMOĆNICI U NASTAVI T202032	259.713	399.800	423.350	423.350	423.350	423.350	106	100	100	100
Izvor: 1 Opći prihodi i primici	227.097	232.000	76.750	76.750	76.750	76.750	33	100	100	100
Izvor: 11 Opći prihodi i primici	227.097	232.000	76.750	76.750	76.750	76.750	33	100	100	100
Izvor: 5 Pomoći	32.616	167.800	346.600	346.600	346.600	346.600	207	100	100	100
Izvor: 54 Ostale pomoći-korisnici	32.616	167.800	346.600	346.600	346.600	346.600	207	100	100	100
Korisnik: 76 10740-OSN.ŠK.R. KATALINIĆA	259.713	399.800	423.350	423.350	423.350	423.350	106	100	100	100
Funkcija: 091 Predškolsko i osnovno obrazovanje	259.713	399.800	423.350	423.350	423.350	423.350	100	100	100	106
31 Rashodi za zaposlene	240.543	375.500	396.900	396.900	396.900	396.900	106	100	100	100
311 Plaće (Bruto)	187.677	289.700	314.930	314.930	314.930	314.930				
312 Ostali rashodi za zaposlene	21.900	38.000	30.000	30.000	30.000	30.000				
313 Doprinosi na plaće	30.966	47.800	51.970	51.970	51.970	51.970				
32 Materijalni rashodi	19.170	24.300	26.450	26.450	26.450	26.450	109	100	100	100
321 Naknade troškova zaposlenima	19.170	24.300	26.450	26.450	26.450	26.450				

RASHODI I IZDACI PO PROGRAMSKOJ KLASIFIKACIJI	Ostvarenje	Proračun za	Proračun za	Proračun za	Projekcija	Projekcija	INDEX	INDEX	INDEX	INDEX
	proračuna za 2020	2021	2022	2023	proračuna za 2024	proračuna za 2023	3/2	4/3	5/4	
	1	2	3	4	5					
<b>Aktivnost A202037</b>										
ŠKOLSKA KUHNJA SA PRODUŽENIM BORAVKOM	2.372.631	2.993.500	3.223.200	3.223.200	3.223.200	3.223.200	108	100	100	100
Izvor: 1 Opći prihodi i primici	1.125.069	1.717.900	1.603.000	1.603.000	1.603.000	1.603.000	93	100	100	100
Izvor: 11 Opći prihodi i primici	1.125.069	1.717.900	1.603.000	1.603.000	1.603.000	1.603.000	93	100	100	100
Izvor: 4 Prihodi za posebne namjene	1.247.562	1.275.600	1.620.200	1.620.200	1.620.200	1.620.200	127	100	100	100
Izvor: 44 Prih.pos.namjene-korisnici	1.247.562	1.275.600	1.620.200	1.620.200	1.620.200	1.620.200	127	100	100	100
Korisnik: 76 10740-OSN.ŠK.R. KATALINIĆA	2.372.631	2.993.500	3.223.200	3.223.200	3.223.200	3.223.200	108	100	100	100
<b>Funkcija: 091 Predškolsko i osnovno obrazovanje</b>										
31 Rashodi za zaposlene	1.619.695	2.008.200	2.116.900	2.116.900	2.116.900	2.116.900	105	100	100	100
311 Plaće (Bruto)	1.329.539	1.674.700	1.761.000	1.761.000	1.761.000	1.761.000				
312 Ostali rashodi za zaposlene	70.712	56.900	65.000	65.000	65.000	65.000				
313 Doprinosi na plaće	219.444	276.600	290.900	290.900	290.900	290.900				
32 Materijalni rashodi	751.410	975.300	1.096.300	1.096.300	1.096.300	1.096.300	112	100	100	100
321 Naknade troškova zaposlenima	49.212	65.000	63.400	63.400	63.400	63.400				
322 Rashodi za materijal i energiju	671.144	838.900	957.800	957.800	957.800	957.800				
323 Rashodi za usluge	30.185	55.300	59.000	59.000	59.000	59.000				
329 Ostali nespomenuti rashodi poslovanja	869	16.100	16.100	16.100	16.100	16.100				
34 Financijski rashodi	1.526	10.000	10.000	10.000	10.000	10.000	100	100	100	100
343 Ostali financijski rashodi	1.526	10.000	10.000	10.000	10.000	10.000	100	100	100	100
<b>Aktivnost A202041</b>										
GRADANSKI ODGOJ	3.146	13.100	18.200	18.200	18.200	18.200	139	100	100	100
Izvor: 1 Opći prihodi i primici	3.146	13.100	18.200	18.200	18.200	18.200	139	100	100	100
Izvor: 11 Opći prihodi i primici	3.146	13.100	18.200	18.200	18.200	18.200	139	100	100	100
Korisnik: 76 10740-OSN.ŠK.R. KATALINIĆA	3.146	13.100	18.200	18.200	18.200	18.200	139	100	100	100
<b>Funkcija: 091 Predškolsko i osnovno obrazovanje</b>										
31 Rashodi za zaposlene	3.146	13.100	18.200	18.200	18.200	18.200	100	100	100	139
311 Plaće (Bruto)	2.700	11.200	15.600	15.600	15.600	15.600	139	100	100	100
313 Doprinosi na plaće	446	1.900	2.600	2.600	2.600	2.600				
Glava 00204 30988-GR. KNJIŽNICA I ČIT.V.C. EMIN	2.721.093	2.996.060	3.293.480	3.190.480	3.190.480	3.190.480	110	97	100	100



RASHODI I IZDACI PO PROGRAMSKOJ KLASIFIKACIJI	Ostvarenje	Proračun za	Proračun za	Proračun za	Projekcija	Projekcija	INDEX	INDEX	INDEX	INDEX
	proračuna za 2020	2021	2022	2023	proračuna za 2024	proračuna za 2024	3/2	4/3	5/4	5/4
	1	2	3	4	5	5				
<b>Aktivnost</b>										
<b>A204001</b>										
REDOVNI RAD GRADSKE KNJIŽNICE	2.410.306	2.624.060	2.778.480	2.690.480	2.690.480	2.690.480	106	97	100	100
Izvor: 1 Opći prihodi i primici	1.358.178	1.528.980	1.663.400	1.595.400	1.595.400	1.595.400	109	96	100	100
Izvor: 11 Opći prihodi i primici	1.358.178	1.528.980	1.663.400	1.595.400	1.595.400	1.595.400	109	96	100	100
Izvor: 3 Vlastiti prihodi	3.310	1.000	0	0	0	0	0	0	0	0
Izvor: 32 Vlastiti prihodi-korisnici	3.310	1.000	0	0	0	0	0	0	0	0
Izvor: 4 Prihodi za posebne namjene	59.466	59.000	80.000	60.000	60.000	60.000	136	75	100	100
Izvor: 43 Prih.pos.namjene-Grad	0	0	20.000	0	0	0	0	0	0	0
Izvor: 44 Prih.pos.namjene-korisnici	59.466	59.000	60.000	60.000	60.000	60.000	102	100	100	100
Izvor: 5 Pomoći	989.352	1.035.080	1.035.080	1.035.080	1.035.080	1.035.080	100	100	100	100
Izvor: 54 Ostale pomoći-korisnici	989.352	1.035.080	1.035.080	1.035.080	1.035.080	1.035.080	100	100	100	100
Korisnik: 24 30988-GR. KNJIŽNICA I ČITAON. V. C. EMINA	2.410.306	2.624.060	2.778.480	2.690.480	2.690.480	2.690.480	106	97	100	100
<b>Funkcija: 082 Službe kulture</b>										
31 Rashodi za zaposlene	2.410.306	2.624.060	2.778.480	2.690.480	2.690.480	2.690.480	97	100	106	106
311 Plaće (Bruto)	2.002.866	2.124.090	2.245.400	2.157.400	2.157.400	2.157.400	106	96	100	100
312 Ostali rashodi za zaposlene	1.626.712	1.681.190	1.711.800	1.711.800	1.711.800	1.711.800				
313 Doprinosi na plaće	127.630	160.800	249.900	249.900	249.900	249.900				
32 Materijalni rashodi	248.524	282.100	283.700	283.700	283.700	283.700				
321 Naknade troškova zaposlenima	407.440	499.970	533.080	533.080	533.080	533.080	107	100	100	100
322 Rashodi za materijal i energiju	54.482	72.070	86.070	86.070	86.070	86.070				
323 Rashodi za usluge	139.237	175.600	170.410	170.410	170.410	170.410				
329 Ostali nespomenuti rashodi poslovanja	152.373	160.400	173.400	173.400	173.400	173.400				
	61.348	91.900	103.200	103.200	103.200	103.200				

RASHODI I IZDACI PO PROGRAMSKOJ KLASIFIKACIJI											
	Ostvarenje proračuna za 2020	Proračun za 2021	Proračun za 2022	Projekcija proračuna za 2023	Projekcija proračuna za 2024	INDEX	INDEX	INDEX	INDEX	INDEX	INDEX
	1	2	3	4	5	3/2	4/3	5/4	3/2	4/3	5/4
<b>Aktivnost</b> <b>A204006</b>											
	10.000	20.000	10.000	10.000	10.000	100	50	100	100	100	100
<b>IZDAVAČKA DJELATNOST</b>											
Izvor: 1 Opći prihodi i primici	0	5.000	10.000	10.000	10.000	100	200	100	100	100	100
Izvor: 11 Opći prihodi i primici	0	5.000	10.000	10.000	10.000	100	200	100	100	100	100
Izvor: 4 Prihodi za posebne namjene	0	15.000	0	0	0	0	0	0	0	0	0
Izvor: 44 Prih.pos.namjene-korisnici	0	15.000	0	0	0	0	0	0	0	0	0
Izvor: 5 Pomoći	10.000	0	0	0	0	0	0	0	0	0	0
Izvor: 54 Ostale pomoći-korisnici	10.000	0	0	0	0	0	0	0	0	0	0
Korisnik: 24 30988-GR. KNJIŽNICA I ČITAON. V. C. EMINA	10.000	20.000	10.000	10.000	10.000	100	50	100	100	100	100
<b>Funkcija: 082 Službe kulture</b>	10.000	20.000	10.000	10.000	10.000	100	100	50	100	100	50
32 Materijalni rashodi	10.000	20.000	10.000	10.000	10.000	100	50	100	100	100	50
323 Rashodi za usluge	10.000	20.000	0	0	0	0	0	0	0	0	0
329 Ostali nespomenuti rashodi poslovanja	0	0	10.000	0	0	0	0	0	0	0	0
Kapitalni projekt K204020	300.787	335.000	395.000	380.000	380.000	118	96	100	100	100	100
<b>Izvor: 4 Prihodi za posebne namjene</b>	69.806	52.000	52.000	52.000	52.000	100	100	100	100	100	100
<b>Izvor: 44 Prih.pos.namjene-korisnici</b>	69.806	52.000	52.000	52.000	52.000	100	100	100	100	100	100
<b>Izvor: 5 Pomoći</b>	230.000	228.000	243.000	228.000	228.000	107	94	100	100	100	100
<b>Izvor: 54 Ostale pomoći-korisnici</b>	230.000	228.000	243.000	228.000	228.000	107	94	100	100	100	100
<b>Izvor: 7 Prihodi od prodaje/zamjene nef.imov.</b>	981	55.000	100.000	100.000	100.000	182	100	100	100	100	100
<b>Izvor: 71 Prihodi od prodaje</b>	981	55.000	100.000	100.000	100.000	182	100	100	100	100	100
Korisnik: 24 30988-GR. KNJIŽNICA I ČITAON. V. C. EMINA	300.787	335.000	395.000	380.000	380.000	118	96	100	100	100	100
<b>Funkcija: 083 Službe emitiranja i izdavanja</b>	300.787	335.000	395.000	380.000	380.000	96	100	118	100	100	118
42 Rashodi za nabavu proizvedene dugotrajne imovine	300.787	335.000	395.000	380.000	380.000	118	96	100	100	100	100
422 Postrojenja i oprema	17.981	5.000	35.000	0	0	0	0	0	0	0	0
424 Knjige, umjetnička djela i ostale izložbene vrijednosti	282.806	330.000	360.000	380.000	380.000	118	96	100	100	100	100

RASHODI I IZDACI PO PROGRAMSKOJ KLASIFIKACIJI	Ostvarenje proračuna za 2020					Projekcija proračuna za 2023					Projekcija proračuna za 2024				
	1	2	3	4	5	3/2	4/3	5/4	INDEX	INDEX	INDEX	INDEX	INDEX	INDEX	
<b>Tekući projekt N A P L E</b> T204011	0	0	10.000	10.000	10.000	0	100	100	0	100	0	100	100	100	
Izvor: 4 Prihodi za posebne namjene	0	0	10.000	10.000	10.000	0	100	100	0	100	0	100	100	100	
Izvor: 44 Prih.pos.namjene-korisnici	0	0	10.000	10.000	10.000	0	100	100	0	100	0	100	100	100	
Korisnik: 24 30988-GR. KNJŽNICA I ČITAON. V. C. EMINA	0	0	10.000	10.000	10.000	0	100	100	0	100	0	100	100	100	
Funkcija: 082 Službe kulture	0	0	10.000	10.000	10.000	0	100	100	0	100	0	100	100	100	
32 Materijalni rashodi	0	0	10.000	10.000	10.000	0	100	100	0	100	0	100	100	100	
329 Ostali nspomenuti rashodi poslovanja	0	0	10.000	10.000	10.000	0	100	100	0	100	0	100	100	100	
<b>Tekući projekt LIBURNIJSKI LITERALNI CAMINO</b> T204024	0	17.000	40.000	40.000	40.000	40.000	235	100	40.000	235	100	100	100	100	
Izvor: 1 Opći prihodi i primici	0	2.000	40.000	40.000	40.000	40.000	2000	100	40.000	2000	100	100	100	100	
Izvor: 11 Opći prihodi i primici	0	2.000	40.000	40.000	40.000	40.000	2000	100	40.000	2000	100	100	100	100	
Izvor: 4 Prihodi za posebne namjene	0	15.000	0	0	0	0	0	0	0	0	0	0	0	0	
Izvor: 44 Prih.pos.namjene-korisnici	0	15.000	0	0	0	0	0	0	0	0	0	0	0	0	
Korisnik: 24 30988-GR. KNJŽNICA I ČITAON. V. C. EMINA	0	17.000	40.000	40.000	40.000	40.000	235	100	40.000	235	100	100	100	100	
Funkcija: 082 Službe kulture	0	17.000	40.000	40.000	40.000	40.000	100	100	40.000	100	100	100	100	100	
32 Materijalni rashodi	0	17.000	40.000	40.000	40.000	40.000	235	100	40.000	235	100	100	100	100	
329 Ostali nspomenuti rashodi poslovanja	0	17.000	40.000	40.000	40.000	40.000	235	100	40.000	235	100	100	100	100	
<b>Tekući projekt KNJŽEVNI SUSRETI S PISCIMA IZ SREDNJEUROPSKOG OKRUŽENJA</b> T204027	0	0	30.000	30.000	30.000	30.000	0	100	30.000	0	100	100	100	100	
Izvor: 1 Opći prihodi i primici	0	0	30.000	30.000	30.000	30.000	0	100	30.000	0	100	100	100	100	
Izvor: 11 Opći prihodi i primici	0	0	30.000	30.000	30.000	30.000	0	100	30.000	0	100	100	100	100	
Korisnik: 24 30988-GR. KNJŽNICA I ČITAON. V. C. EMINA	0	0	30.000	30.000	30.000	30.000	0	100	30.000	0	100	100	100	100	
Funkcija: 082 Službe kulture	0	0	30.000	30.000	30.000	30.000	100	100	30.000	100	100	100	100	100	
32 Materijalni rashodi	0	0	30.000	30.000	30.000	30.000	0	100	30.000	0	100	100	100	100	
329 Ostali nspomenuti rashodi poslovanja	0	0	30.000	30.000	30.000	30.000	0	100	30.000	0	100	100	100	100	

RASHODI I IZDACI PO PROGRAMSKOJ KLASIFIKACIJI		Ostvarenje proračuna za 2020	Proračun za 2021	Proračun za 2022	Projekcija proračuna za 2023	Projekcija proračuna za 2024	INDEX	INDEX	INDEX	INDEX
		1	2	3	4	5	3/2	4/3	5/4	
Tekući projekt MEDIJSKA KULTURA I PISMENOST T204028		0	0	30.000	30.000	30.000	0	100	100	
Izvor: 1	Opći prihodi i primici	0	0	30.000	30.000	30.000	0	100	100	
Izvor: 11	Opći prihodi i primici	0	0	30.000	30.000	30.000	0	100	100	
Korisnik: 24	30988-GR. KNJŽNICA I ČITAON. V. C. EMINA	0	0	30.000	30.000	30.000	0	100	100	
Funkcija: 082	Službe kulture	0	0	30.000	30.000	30.000	100	100	0	
32	Materijalni rashodi	0	0	30.000	30.000	30.000	0	100	100	
329	Ostali nespomenuti rashodi poslovanja	0	0	30.000	30.000	30.000	0	100	100	
<b>Glava 00206</b>	<b>49147-FESTIVAL OPATIJA</b>	<b>7.713.990</b>	<b>9.616.400</b>	<b>10.286.800</b>	<b>10.261.800</b>	<b>10.261.800</b>	<b>107</b>	<b>100</b>	<b>100</b>	
Izvor: 1	Opći prihodi i primici	6.161.784	7.412.400	8.109.300	8.088.300	8.088.300	109	100	100	
Izvor: 11	Opći prihodi i primici	6.161.784	7.412.400	8.109.300	8.088.300	8.088.300	109	100	100	
Izvor: 3	Vlastiti prihodi	841.615	1.843.000	1.627.500	1.627.500	1.627.500	88	100	100	
Izvor: 32	Vlastiti prihodi-korisnici	841.615	1.843.000	1.627.500	1.627.500	1.627.500	88	100	100	
Izvor: 4	Prihodi za posebne namjene	384.625	0	359.000	380.000	380.000	0	106	100	
Izvor: 43	Prih.pos.namjene-Grad	0	0	359.000	380.000	380.000	0	106	100	
Izvor: 44	Prih.pos.namjene-korisnici	384.625	0	0	0	0	0	0	0	
Izvor: 45	Prih.pos.namjene-prijenos	0	0	0	0	0	0	0	0	
Izvor: 6	Donacije	120.006	150.000	0	0	0	0	0	0	
Izvor: 63	Donacije-korisnici	120.006	150.000	0	0	0	0	0	0	
Izvor: 7	Prihodi od prodaje/zamjene nef.imov.	205.960	211.000	191.000	166.000	166.000	91	87	100	
Izvor: 71	Prihodi od prodaje	205.960	211.000	191.000	166.000	166.000	91	87	100	
<b>PROGRAM: 2040</b>	<b>JAVNE POTREBE U KULTURI</b>	<b>7.418.385</b>	<b>9.112.400</b>	<b>8.881.300</b>	<b>8.856.300</b>	<b>8.856.300</b>	<b>97</b>	<b>100</b>	<b>101</b>	

RASHODI I IZDACI PO PROGRAMSKOJ KLASIFIKACIJI	Ostvarenje	Proračun za	Proračun za	Proračun za	Projekcija	Projekcija	INDEX	INDEX	INDEX	INDEX
	proračuna za 2020	2021	2022	2023	proračuna za 2024	proračuna za 2024	3/2	4/3	5/4	5/4
	1	2	3	4	5	5				
<b>Aktivnost</b>										
<b>A204003</b>										
ORGANIZACIJA, PROMIDŽBA I POSREDOVANJE U KULTURI	4.836.849	5.751.700	5.820.600	5.820.600	5.820.600	5.820.600	101	100	100	100
Izvor: 1 Opći prihodi i primici	4.386.573	5.222.700	5.141.100	5.312.100	5.312.100	5.312.100	98	103	100	100
Izvor: 11 Opći prihodi i primici	4.386.573	5.222.700	5.141.100	5.312.100	5.312.100	5.312.100	98	103	100	100
Izvor: 3 Vlastiti prihodi	450.276	529.000	508.500	508.500	508.500	508.500	96	100	100	100
Izvor: 32 Vlastiti prihodi-korisnici	450.276	529.000	508.500	508.500	508.500	508.500	96	100	100	100
Izvor: 4 Prihodi za posebne namjene	0	0	171.000	0	0	0	0	0	0	0
Izvor: 43 Prih. pos. namjene-Grad	0	0	171.000	0	0	0	0	0	0	0
<b>Korisnik: 19 49147 - FESTIVAL OPATIJA</b>	<b>4.836.849</b>	<b>5.751.700</b>	<b>5.820.600</b>	<b>5.820.600</b>	<b>5.820.600</b>	<b>5.820.600</b>	<b>101</b>	<b>100</b>	<b>100</b>	<b>100</b>
<b>Funkcija: 082 Službe kulture</b>	<b>4.836.849</b>	<b>5.751.700</b>	<b>5.820.600</b>	<b>5.820.600</b>	<b>5.820.600</b>	<b>5.820.600</b>	<b>100</b>	<b>100</b>	<b>100</b>	<b>101</b>
31 Rashodi za zaposlene	1.574.296	1.633.100	1.696.500	1.696.500	1.696.500	1.696.500	104	100	100	100
311 Plaće (Bruto)	1.257.097	1.258.650	1.258.650							
312 Ostali rashodi za zaposlene	124.997	165.600	229.000							
313 Doprinosi na plaće	192.202	208.850	208.850							
32 Materijalni rashodi	3.253.716	4.099.600	4.105.100	4.105.100	4.105.100	4.105.100	100	100	100	100
321 Naknade troškova zaposlenima	39.722	48.100	53.600							
322 Rashodi za materijal i energiju	464.904	556.600	556.600							
323 Rashodi za usluge	2.656.214	3.360.500	3.360.500							
329 Ostali nespomenuti rashodi poslovanja	92.876	134.400	134.400							
34 Financijski rashodi	8.837	19.000	19.000	19.000	19.000	19.000	100	100	100	100
343 Ostali financijski rashodi	8.837	19.000	19.000							



RASHODI I IZDACI PO PROGRAMSKOJ KLASIFIKACIJI		Ostvarenje	Proračun za	Proračun za	Proračun za	Projekcija	Projekcija	INDEX	INDEX	INDEX	INDEX
		proračuna za 2020	2021	2022	proračuna za 2023	proračuna za 2024	INDEX	INDEX	3/2	4/3	5/4
		1	2	3	4	5					
Kapitalni projekt K204020	OPREMANJE USTANOVA U KULTURI	205.966	211.000	191.000	166.000	166.000	166.000	91	87	100	100
Izvor: 6	Donacije	6	0	0	0	0	0	0	0	0	0
Izvor: 63	Donacije-korisnici	6	0	0	0	0	0	0	0	0	0
Izvor: 7	Prihodi od prodaje/zamjene nef.imov.	205.960	211.000	191.000	166.000	166.000	166.000	91	87	100	100
Izvor: 71	Prihodi od prodaje	205.960	211.000	191.000	166.000	166.000	166.000	91	87	100	100
Korisnik: 19	49147 - FESTIVAL OPATIJA	205.966	211.000	191.000	166.000	166.000	166.000	91	87	100	100
Funkcija: 082	Službe kulture	205.966	211.000	191.000	166.000	166.000	166.000	87	100	91	91
42	Rashodi za nabavu proizvedene dugotrajne imovine	205.966	211.000	191.000	166.000	166.000	166.000	91	87	100	100
422	Postrojenja i oprema	205.960	211.000	191.000	166.000	166.000	166.000	91	87	100	100
424	Knjige, umjetnička djela i ostale izložbene vrijednosti	6	0	0	0	0	0	0	0	0	0
Aktivnost A204025	INTERPRETACIJSKA DJELATNOST (MOHO CENTAR)	0	100.000	100.000	100.000	100.000	100.000	100	100	100	100
Izvor: 1	Opci prihodi i primici	0	100.000	100.000	100.000	100.000	100.000	100	100	100	100
Izvor: 11	Opci prihodi i primici	0	100.000	100.000	100.000	100.000	100.000	100	100	100	100
Korisnik: 19	49147 - FESTIVAL OPATIJA	0	100.000	100.000	100.000	100.000	100.000	100	100	100	100
Funkcija: 082	Službe kulture	0	100.000	100.000	100.000	100.000	100.000	100	100	100	100
32	Materijalni rashodi	0	100.000	100.000	100.000	100.000	100.000	100	100	100	100
322	Rashodi za materijal i energiju	0	9.000	10.000	10.000	10.000	10.000	100	100	100	100
323	Rashodi za usluge	0	91.000	90.000	90.000	90.000	90.000	100	100	100	100

RASHODI I IZDACI PO PROGRAMSKOJ KLASIFIKACIJI	Ostvarenje proračuna za 2020					Proračun za 2021					Proračun za 2022					Projekcija proračuna za 2023					Projekcija proračuna za 2024					
	1	2	3	4	5	1	2	3	4	5	1	2	3	4	5	1	2	3	4	5	1	2	3	4	5	
<b>Aktivnost A204029</b>																										
PROGRAMI U DOMU VEPRINAC																										
Izvor: 1 Opći prihodi i primici	0	0	120.000	120.000	120.000	0	0	120.000	120.000	120.000	0	0	120.000	120.000	120.000	0	0	120.000	120.000	120.000	0	0	120.000	120.000	120.000	100
Izvor: 11 Opći prihodi i primici	0	0	120.000	120.000	120.000	0	0	120.000	120.000	120.000	0	0	120.000	120.000	120.000	0	0	120.000	120.000	120.000	0	0	120.000	120.000	120.000	100
Korisnik: 19 49147 - FESTIVAL OPATIJA	0	0	120.000	120.000	120.000	0	0	120.000	120.000	120.000	0	0	120.000	120.000	120.000	0	0	120.000	120.000	120.000	0	0	120.000	120.000	120.000	100
Funkcija: 082 Službe kulture	0	0	120.000	120.000	120.000	0	0	120.000	120.000	120.000	0	0	120.000	120.000	120.000	0	0	120.000	120.000	120.000	0	0	120.000	120.000	120.000	100
32 Materijalni rashodi	0	0	120.000	120.000	120.000	0	0	120.000	120.000	120.000	0	0	120.000	120.000	120.000	0	0	120.000	120.000	120.000	0	0	120.000	120.000	120.000	100
323 Rashodi za usluge	0	0	120.000	120.000	120.000	0	0	120.000	120.000	120.000	0	0	120.000	120.000	120.000	0	0	120.000	120.000	120.000	0	0	120.000	120.000	120.000	100
<b>PROGRAM: 2041</b>	<b>295.605</b>	<b>504.000</b>	<b>1.405.500</b>	<b>1.405.500</b>	<b>1.405.500</b>	<b>0</b>	<b>0</b>	<b>1.405.500</b>	<b>1.405.500</b>	<b>1.405.500</b>	<b>0</b>	<b>0</b>	<b>1.405.500</b>	<b>1.405.500</b>	<b>1.405.500</b>	<b>0</b>	<b>0</b>	<b>1.405.500</b>	<b>1.405.500</b>	<b>1.405.500</b>	<b>0</b>	<b>0</b>	<b>1.405.500</b>	<b>1.405.500</b>	<b>1.405.500</b>	<b>101</b>
<b>Aktivnost A204102</b>																										
MANDRAČ																										
Izvor: 1 Opći prihodi i primici	0	0	60.000	60.000	60.000	0	0	60.000	60.000	60.000	0	0	60.000	60.000	60.000	0	0	60.000	60.000	60.000	0	0	60.000	60.000	60.000	100
Izvor: 11 Opći prihodi i primici	0	0	60.000	60.000	60.000	0	0	60.000	60.000	60.000	0	0	60.000	60.000	60.000	0	0	60.000	60.000	60.000	0	0	60.000	60.000	60.000	100
Korisnik: 19 49147 - FESTIVAL OPATIJA	0	0	60.000	60.000	60.000	0	0	60.000	60.000	60.000	0	0	60.000	60.000	60.000	0	0	60.000	60.000	60.000	0	0	60.000	60.000	60.000	100
Funkcija: 082 Službe kulture	0	0	60.000	60.000	60.000	0	0	60.000	60.000	60.000	0	0	60.000	60.000	60.000	0	0	60.000	60.000	60.000	0	0	60.000	60.000	60.000	100
32 Materijalni rashodi	0	0	60.000	60.000	60.000	0	0	60.000	60.000	60.000	0	0	60.000	60.000	60.000	0	0	60.000	60.000	60.000	0	0	60.000	60.000	60.000	100
323 Rashodi za usluge	0	0	60.000	60.000	60.000	0	0	60.000	60.000	60.000	0	0	60.000	60.000	60.000	0	0	60.000	60.000	60.000	0	0	60.000	60.000	60.000	100

RASHODI I IZDACI PO PROGRAMSKOJ KLASIFIKACIJI		Ostvarenje	Proračun za	Proračun za	Proračun za	Projekcija	Projekcija	INDEX	INDEX	INDEX	INDEX
		proračuna za 2020	2021	2022	proračuna za 2023	proračuna za 2024	INDEX	INDEX	4/3	5/4	
		1	2	3	4	5	3/2	4/3	5/4		
Aktivnost	LEDNA ČAROLIJA	295.605	410.000	410.000	410.000	410.000	100	100	100	100	100
A204104											
Izvor: 1	Opći prihodi i primici	89.422	410.000	395.000	395.000	395.000	96	100	100	100	100
Izvor: 11	Opći prihodi i primici	89.422	410.000	395.000	395.000	395.000	96	100	100	100	100
Izvor: 3	Vlastiti prihodi	50.903	0	15.000	15.000	15.000	0	100	100	100	100
Izvor: 32	Vlastiti prihodi-korisnici	50.903	0	15.000	15.000	15.000	0	100	100	100	100
Izvor: 4	Prihodi za posebne namjene	155.280	0	0	0	0	0	0	0	0	0
Izvor: 44	Prih.pos.namjene-korisnici	155.280	0	0	0	0	0	0	0	0	0
Korisnik:	19 49147 - FESTIVAL OPATIJA	295.605	410.000	410.000	410.000	410.000	100	100	100	100	100
Funkcija:	082 Službe kulture	295.605	410.000	410.000	410.000	410.000	100	100	100	100	100
32	Materijalni rashodi	295.605	410.000	410.000	410.000	410.000	100	100	100	100	100
322	Rashodi za materijal i energiju	8.000	38.000	38.000	38.000	38.000					
323	Rashodi za usluge	287.605	369.000	369.000	369.000	369.000					
329	Ostali nespomenuti rashodi poslovanja	0	3.000	3.000	3.000	3.000					
Aktivnost	FESTIVAL M I K	0	94.000	74.000	74.000	74.000	79	100	100	100	100
A204105											
Izvor: 1	Opći prihodi i primici	0	94.000	74.000	74.000	74.000	79	100	100	100	100
Izvor: 11	Opći prihodi i primici	0	94.000	74.000	74.000	74.000	79	100	100	100	100
Korisnik:	19 49147 - FESTIVAL OPATIJA	0	94.000	74.000	74.000	74.000	79	100	100	100	100
Funkcija:	082 Službe kulture	0	94.000	74.000	74.000	74.000	100	100	100	100	100
32	Materijalni rashodi	0	94.000	74.000	74.000	74.000	79	100	100	100	100
323	Rashodi za usluge	0	80.000	74.000	74.000	74.000					
329	Ostali nespomenuti rashodi poslovanja	0	14.000	0	0	0					

RASHODI I IZDACI PO PROGRAMSKOJ KLASIFIKACIJI	Ostvarenje proračuna za 2020		Proračun za 2021		Proračun za 2022		Projekcija proračuna za 2023		Projekcija proračuna za 2024		INDEX	INDEX	INDEX	INDEX
	1	2	3	4	5	6	7	8	9	10	11	12	13	14
<b>Aktivnost A204111</b>														
LIBURNIA JAZZ FESTIVAL	0	0	200.000	200.000	200.000	200.000	200.000	200.000	200.000	200.000	0	100	100	100
Izvor: 1 Opći prihodi i primici	0	0	200.000	200.000	200.000	200.000	200.000	200.000	200.000	200.000	0	100	100	100
Izvor: 11 Opći prihodi i primici	0	0	200.000	200.000	200.000	200.000	200.000	200.000	200.000	200.000	0	100	100	100
Korisnik: 19 49147 - FESTIVAL OPATIJA	0	0	200.000	200.000	200.000	200.000	200.000	200.000	200.000	200.000	0	100	100	100
Funkcija: 082 Službe kulture	0	0	200.000	200.000	200.000	200.000	200.000	200.000	200.000	200.000	100	100	100	0
32 Materijalni rashodi	0	0	200.000	200.000	200.000	200.000	200.000	200.000	200.000	200.000	0	100	100	100
323 Rashodi za usluge	0	0	200.000	200.000	200.000	200.000	200.000	200.000	200.000	200.000	0	100	100	100
<b>Aktivnost A204127</b>														
ADVENT U OPATIJI	0	0	200.000	200.000	200.000	200.000	200.000	200.000	200.000	200.000	0	100	100	100
Izvor: 1 Opći prihodi i primici	0	0	12.000	12.000	12.000	12.000	12.000	12.000	12.000	12.000	0	0	0	0
Izvor: 11 Opći prihodi i primici	0	0	12.000	12.000	12.000	12.000	12.000	12.000	12.000	12.000	0	0	0	0
Izvor: 4 Prihodi za posebne namjene	0	0	188.000	188.000	188.000	188.000	188.000	188.000	188.000	188.000	0	106	100	100
Izvor: 43 Prih. pos.namjene-Grad	0	0	188.000	188.000	188.000	188.000	188.000	188.000	188.000	188.000	0	106	100	100
Korisnik: 19 49147 - FESTIVAL OPATIJA	0	0	200.000	200.000	200.000	200.000	200.000	200.000	200.000	200.000	0	100	100	100
Funkcija: 082 Službe kulture	0	0	200.000	200.000	200.000	200.000	200.000	200.000	200.000	200.000	100	100	100	0
32 Materijalni rashodi	0	0	200.000	200.000	200.000	200.000	200.000	200.000	200.000	200.000	0	100	100	100
323 Rashodi za usluge	0	0	200.000	200.000	200.000	200.000	200.000	200.000	200.000	200.000	0	100	100	100
<b>Aktivnost A204129</b>														
BEČKI TJEDAN SA BEČKIM BALOM	0	0	201.500	201.500	201.500	201.500	201.500	201.500	201.500	201.500	0	100	100	100
Izvor: 1 Opći prihodi i primici	0	0	161.500	161.500	161.500	161.500	161.500	161.500	161.500	161.500	0	100	100	100
Izvor: 11 Opći prihodi i primici	0	0	161.500	161.500	161.500	161.500	161.500	161.500	161.500	161.500	0	100	100	100
Izvor: 3 Vlastiti prihodi	0	0	40.000	40.000	40.000	40.000	40.000	40.000	40.000	40.000	0	100	100	100
Izvor: 32 Vlastiti prihodi-korisnici	0	0	40.000	40.000	40.000	40.000	40.000	40.000	40.000	40.000	0	100	100	100
Korisnik: 19 49147 - FESTIVAL OPATIJA	0	0	201.500	201.500	201.500	201.500	201.500	201.500	201.500	201.500	0	100	100	100
Funkcija: 082 Službe kulture	0	0	201.500	201.500	201.500	201.500	201.500	201.500	201.500	201.500	100	100	100	0
32 Materijalni rashodi	0	0	201.500	201.500	201.500	201.500	201.500	201.500	201.500	201.500	0	100	100	100
323 Rashodi za usluge	0	0	119.900	119.900	119.900	119.900	119.900	119.900	119.900	119.900	0	100	100	100
329 Ostali nespomenuti rashodi poslovanja	0	0	81.600	81.600	81.600	81.600	81.600	81.600	81.600	81.600	0	100	100	100

RASHODI I IZDACI PO PROGRAMSKOJ KLASIFIKACIJI	Ostvarenje proračuna za 2020					Proračun za 2021					Proračun za 2022					Projekcija proračuna za 2023					Projekcija proračuna za 2024				
	1	2	3	4	5	INDEX	1	2	3	4	5	INDEX	1	2	3	4	5	INDEX	1	2	3	4	5	INDEX	
<b>Aktivnost A204136</b>																									
FESTIVAL KVARNER	0	0	80.000	80.000	80.000	100	0	0	80.000	80.000	80.000	100	0	0	80.000	80.000	80.000	100	0	0	80.000	80.000	80.000	100	
Izvor: 1 Opći prihodi i primici	0	0	80.000	80.000	80.000	100	0	0	80.000	80.000	80.000	100	0	0	80.000	80.000	80.000	100	0	0	80.000	80.000	80.000	100	
Izvor: 11 Opći prihodi i primici	0	0	80.000	80.000	80.000	100	0	0	80.000	80.000	80.000	100	0	0	80.000	80.000	80.000	100	0	0	80.000	80.000	80.000	100	
Korisnik: 19 49147 - FESTIVAL OPATIJA	0	0	80.000	80.000	80.000	100	0	0	80.000	80.000	80.000	100	0	0	80.000	80.000	80.000	100	0	0	80.000	80.000	80.000	100	
<b>Funkcija: 082 Službe kulture</b>	0	0	80.000	80.000	80.000	100	0	0	80.000	80.000	80.000	100	0	0	80.000	80.000	80.000	100	0	0	80.000	80.000	80.000	100	
32 Materijalni rashodi	0	0	80.000	80.000	80.000	100	0	0	80.000	80.000	80.000	100	0	0	80.000	80.000	80.000	100	0	0	80.000	80.000	80.000	100	
323 Rashodi za usluge	0	0	80.000	80.000	80.000	100	0	0	80.000	80.000	80.000	100	0	0	80.000	80.000	80.000	100	0	0	80.000	80.000	80.000	100	
<b>Aktivnost A204195</b>																									
DOČEK NOVE GODINE	0	0	180.000	180.000	180.000	100	0	0	180.000	180.000	180.000	100	0	0	180.000	180.000	180.000	100	0	0	180.000	180.000	180.000	100	
Izvor: 1 Opći prihodi i primici	0	0	180.000	180.000	180.000	100	0	0	180.000	180.000	180.000	100	0	0	180.000	180.000	180.000	100	0	0	180.000	180.000	180.000	100	
Izvor: 11 Opći prihodi i primici	0	0	180.000	180.000	180.000	100	0	0	180.000	180.000	180.000	100	0	0	180.000	180.000	180.000	100	0	0	180.000	180.000	180.000	100	
Izvor: 4 Prihodi za posebne namjene	0	0	0	0	180.000	100	0	0	0	180.000	180.000	100	0	0	0	0	180.000	100	0	0	0	0	0	100	
Izvor: 43 Prih.pos.namjene-Grad	0	0	0	0	180.000	100	0	0	0	180.000	180.000	100	0	0	0	0	180.000	100	0	0	0	0	0	100	
Korisnik: 19 49147 - FESTIVAL OPATIJA	0	0	180.000	180.000	180.000	100	0	0	180.000	180.000	180.000	100	0	0	180.000	180.000	180.000	100	0	0	180.000	180.000	180.000	100	
<b>Funkcija: 082 Službe kulture</b>	0	0	180.000	180.000	180.000	100	0	0	180.000	180.000	180.000	100	0	0	180.000	180.000	180.000	100	0	0	180.000	180.000	180.000	100	
32 Materijalni rashodi	0	0	180.000	180.000	180.000	100	0	0	180.000	180.000	180.000	100	0	0	180.000	180.000	180.000	100	0	0	180.000	180.000	180.000	100	
323 Rashodi za usluge	0	0	180.000	180.000	180.000	100	0	0	180.000	180.000	180.000	100	0	0	180.000	180.000	180.000	100	0	0	180.000	180.000	180.000	100	





RASHODI I IZDACI PO PROGRAMSKOJ KLASIFIKACIJI											
	Ostvarenje proračuna za 2020	Proračun za 2021	Proračun za 2022	Projekcija proračuna za 2023	Projekcija proračuna za 2024	INDEX	INDEX	INDEX	INDEX	INDEX	INDEX
	1	2	3	4	5	3/2	4/3	5/4			
Kapitalni projekt K301023	1.390.780	0	0	0	0	0	0	0	0	0	0
Izvor: 4 Prihodi za posebne namjene	1.190.780	0	0	0	0	0	0	0	0	0	0
Izvor: 45 Prih.pos.namjene-prijenos	1.190.780	0	0	0	0	0	0	0	0	0	0
Izvor: 5 Pomoći	200.000	0	0	0	0	0	0	0	0	0	0
Izvor: 52 Ostale pomoći	200.000	0	0	0	0	0	0	0	0	0	0
Funkcija: 066 Rashodi vezani za stanovanje i kom. pogodnosti koji nisu drugdje svrstani	1.390.780	0	0	0	0	0	0	0	0	0	0
42 Rashodi za nabavu proizvedene dugotrajne imovine	1.390.780	0	0	0	0	0	0	0	0	0	0
421 Građevinski objekti	1.390.780	0	0	0	0	0	0	0	0	0	0
Kapitalni projekt K301052	100.000	200.000	200.000	200.000	200.000	100	100	100	100	100	100
Izvor: 4 Prihodi za posebne namjene	100.000	200.000	200.000	200.000	200.000	100	100	100	100	100	100
Izvor: 43 Prih.pos.namjene-Grad	0	200.000	200.000	200.000	200.000	100	100	100	100	100	100
Izvor: 45 Prih.pos.namjene-prijenos	100.000	0	0	0	0	0	0	0	0	0	0
Funkcija: 064 Ulična rasvjeta	100.000	200.000	200.000	200.000	200.000	100	100	100	100	100	100
42 Rashodi za nabavu proizvedene dugotrajne imovine	100.000	200.000	200.000	200.000	200.000	100	100	100	100	100	100
421 Građevinski objekti	100.000	200.000	200.000	200.000	200.000	100	100	100	100	100	100
Kapitalni projekt K301092	364.121	400.000	400.000	400.000	400.000	0	0	0	0	0	0
Izvor: 4 Prihodi za posebne namjene	364.121	400.000	400.000	400.000	400.000	0	0	0	0	0	0
Izvor: 43 Prih.pos.namjene-Grad	364.121	400.000	400.000	400.000	400.000	0	0	0	0	0	0
Korisnik: 3 AUTOTROLEJ RIJEKA	364.121	400.000	400.000	400.000	400.000	0	0	0	0	0	0
Funkcija: 062 Razvoj zajednice	364.121	400.000	400.000	400.000	400.000	0	0	0	0	0	0
38 Ostali rashodi	364.121	400.000	400.000	400.000	400.000	0	0	0	0	0	0
386 Kapitalne pomoći	364.121	400.000	400.000	400.000	400.000	0	0	0	0	0	0

RASHODI I IZDACI PO PROGRAMSKOJ KLASIFIKACIJI											
	Ostvarenje proračuna za 2020	Proračun za 2021	Proračun za 2022	Projekcija proračuna za 2023	Projekcija proračuna za 2024	INDEX	INDEX	INDEX	INDEX	INDEX	INDEX
	1	2	3	4	5	3/2	4/3	5/4	3/2	4/3	5/4
<b>Kapitalni projekt K301028</b>											
EVIDENTIRANJE, URIS I UPIS KOMUNALNE INFRASTRUKTURE	105.738	644.263	50.000	100.000	100.000	8	200	100			
Izvor: 4 Prihodi za posebne namjene	105.738	644.263	50.000	100.000	100.000	8	200	100			
Izvor: 43 Prih.pos.namjene-Grad	105.738	300.000	50.000	100.000	100.000	17	200	100			
Izvor: 45 Prih.pos.namjene-prijenos	0	344.263	0	0	0	0	0	0			
<b>Funkcija: 045 Promet</b>											
42 Rashodi za nabavu proizvedene dugotrajne imovine	105.738	644.263	50.000	100.000	100.000	8	200	100			
421 Građevinski objekti	105.738	644.263	50.000	100.000	100.000	8	200	100			
<b>Kapitalni projekt K301050</b>											
UREĐENJE DJEČJE PLAŽE TOMAŠEVAC	0	0	0	1.100.000	0	0	0	0			
Izvor: 4 Prihodi za posebne namjene	0	0	0	1.100.000	0	0	0	0			
Izvor: 43 Prih.pos.namjene-Grad	0	0	0	1.100.000	0	0	0	0			
<b>Funkcija: 066 Rashodi vezani za stanovanje i kom. pogodnosti koji nisu drugdje svrstani</b>											
42 Rashodi za nabavu proizvedene dugotrajne imovine	0	0	0	1.100.000	0	0	0	0			
421 Građevinski objekti	0	0	0	1.100.000	0	0	0	0			
<b>Kapitalni projekt K301054</b>											
UREĐENJE I DOHRANA NEUREĐENIH DI 17A	199.901	200.000	200.000	200.000	200.000	100	100	100			
Izvor: 4 Prihodi za posebne namjene	199.901	200.000	200.000	200.000	200.000	100	100	100			
Izvor: 43 Prih.pos.namjene-Grad	0	200.000	200.000	200.000	200.000	100	100	100			
Izvor: 45 Prih.pos.namjene-prijenos	199.901	0	0	0	0	0	0	0			
<b>Funkcija: 066 Rashodi vezani za stanovanje i kom. pogodnosti koji nisu drugdje svrstani</b>											
42 Rashodi za nabavu proizvedene dugotrajne imovine	199.901	200.000	200.000	200.000	200.000	100	100	100			
421 Građevinski objekti	199.901	200.000	200.000	200.000	200.000	100	100	100			

RASHODI I IZDACI PO PROGRAMSKOJ KLASIFIKACIJI											
		Ostvarenje proračuna za 2020	Proračun za 2021	Proračun za 2022	Projekcija proračuna za 2023	Projekcija proračuna za 2024	INDEX	INDEX	INDEX	INDEX	INDEX
		1	2	3	4	5	3/2	4/3	5/4		
Kapitalni projekt K301060	SUFINANCIRANJE SANACIJE DEPONIJA OSOJNICA	475.447	624.553	600.000	800.000	800.000	96	133	100		
Izvor: 4	Prihodi za posebne namjene	0	624.553	0	800.000	0	0	0	0		
Izvor: 43	Prih.pos.namjene-Grad	0	0	0	800.000	0	0	0	0		
Izvor: 45	Prih.pos.namjene-prijenos	0	624.553	0	0	0	0	0	0		
Izvor: 7	Prihodi od prodaje/zamjene nef.imov.	475.447	0	600.000	0	800.000	0	0	0		
Izvor: 71	Prihodi od prodaje	475.447	0	600.000	0	800.000	0	0	0		
Funkcija: 066	Rashodi vezani za stanovanje i kom. pogodnosti koji nisu drugdje svrstani	475.447	624.553	600.000	800.000	800.000	133	100	96		
38	Ostali rashodi	475.447	624.553	600.000	800.000	800.000	96	133	100		
386	Kapitalne pomoći	475.447	624.553	600.000							
Kapitalni projekt K301061	PRIPR. AKT.NA IZG.TREĆE CESTE- N.ROTOR-MAT.CESTA	0	1.419.606	0	0	0	0	0	0		
Izvor: 4	Prihodi za posebne namjene	0	1.419.606	0	0	0	0	0	0		
Izvor: 45	Prih.pos.namjene-prijenos	0	1.419.606	0	0	0	0	0	0		
Funkcija: 045	Promet	0	1.419.606	0	0	0	0	0	0		
42	Rashodi za nabavu proizvedene dugotrajne imovine	0	1.419.606	0	0	0	0	0	0		
421	Građevinski objekti	0	1.419.606	0							
Kapitalni projekt K301066	POPRAVAK POTP.ZIDOVA	0	300.000	200.000	200.000	200.000	67	100	100		
Izvor: 4	Prihodi za posebne namjene	0	300.000	200.000	200.000	200.000	67	100	100		
Izvor: 43	Prih.pos.namjene-Grad	0	300.000	200.000	200.000	200.000	67	100	100		
Funkcija: 066	Rashodi vezani za stanovanje i kom. pogodnosti koji nisu drugdje svrstani	0	300.000	200.000	200.000	200.000	100	100	67		
42	Rashodi za nabavu proizvedene dugotrajne imovine	0	300.000	200.000	200.000	200.000	67	100	100		
421	Građevinski objekti	0	300.000	200.000							





RASHODI I IZDACI PO PROGRAMSKOJ KLASIFIKACIJI											
	Ostvarenje		Proračun za		Proračun za		Proračun za		Projekcija		INDEX
	1	2	3	4	5	6	7	8	9	10	
	proračuna za	2021	2022	proračuna za	proračuna za	proračuna za	proračuna za	proračuna za	proračuna za	proračuna za	INDEX
	2020			2023	2024						
		1	2	3	4	5	6	7	8	9	10
Kapitalni projekt K301111	IZGRADNJA CESTE A. MIHIĆA DO AMER.VRTOVA	0	0	0	2.000.000	2.000.000	0	0	0	0	100
Izvor: 4	Prihodi za posebne namjene	0	0	0	2.000.000	2.000.000	0	0	0	0	100
Izvor: 43	Prih.pos.namjene-Grad	0	0	0	2.000.000	2.000.000	0	0	0	0	100
Funkcija: 045	Promet	0	0	0	2.000.000	2.000.000	0	0	0	0	100
42	Rashodi za nabavu proizvedene dugotrajne imovine	0	0	0	2.000.000	2.000.000	0	0	0	0	100
421	Građevinski objekti	0	0	0							
Kapitalni projekt K301122	UREĐENJE ŠETALIŠTA C. SYLVE	0	130.000	0	0	0	0	0	0	0	0
Izvor: 4	Prihodi za posebne namjene	0	130.000	0	0	0	0	0	0	0	0
Izvor: 43	Prih.pos.namjene-Grad	0	130.000	0	0	0	0	0	0	0	0
Funkcija: 066	Rashodi vezani za stanovanje i kom. pogodnosti koji nisu drugdje svrstani	0	130.000	0	0	0	0	0	0	0	0
42	Rashodi za nabavu proizvedene dugotrajne imovine	0	130.000	0	0	0	0	0	0	0	0
421	Građevinski objekti	0	130.000	0							
Kapitalni projekt K301124	DOBAVA URBANE OPREME	23.841	206.500	200.000	200.000	200.000	97	100	100	100	
Izvor: 4	Prihodi za posebne namjene	23.841	206.500	200.000	200.000	200.000	97	100	100	100	
Izvor: 43	Prih.pos.namjene-Grad	23.841	0	200.000	200.000	200.000	0	100	100	100	
Izvor: 45	Prih.pos.namjene-prijenos	0	206.500	0	0	0	0	0	0	0	0
Funkcija: 066	Rashodi vezani za stanovanje i kom. pogodnosti koji nisu drugdje svrstani	23.841	206.500	200.000	200.000	200.000	100	100	100	97	
42	Rashodi za nabavu proizvedene dugotrajne imovine	23.841	206.500	200.000	200.000	200.000	97	100	100	100	
422	Postrojenja i oprema	23.841	206.500	200.000							

RASHODI I IZDACI PO PROGRAMSKOJ KLASIFIKACIJI										
	Ostvarenje proračuna za 2020	Proračun za 2021	Proračun za 2022	Projekcija proračuna za 2023	Projekcija proračuna za 2024	INDEX	INDEX	INDEX	INDEX	INDEX
	1	2	3	4	5	3/2	4/3	5/4	4/3	5/4
<b>Kapitalni projekt K301125</b>										
REKONSTRUKCIJA I UREĐENJE DJEČJIH I SPORTSKIH IGRALIŠTA	0	0	500.000	500.000	500.000	0	100	100	0	100
Izvor: 4 Prihodi za posebne namjene	0	0	500.000	500.000	500.000	0	100	100	0	100
Izvor: 43 Prih.pos.namjene-Grad	0	0	500.000	500.000	500.000	0	100	100	0	100
<b>Funkcija: 066</b> Rashodi vezani za stanovanje i kom. pogodnosti koji nisu drugdje svrstani	0	0	500.000	500.000	500.000	100	100	100	0	100
42 Rashodi za nabavu proizvedene dugotrajne imovine	0	0	500.000	500.000	500.000	0	100	100	0	100
421 Građevinski objekti	0	0	500.000							
<b>Kapitalni projekt K301129</b>										
URED. JAVNOG PARKIRALIŠTA NA TOŠINI	0	150.000	0	0	0	0	0	0	0	0
Izvor: 4 Prihodi za posebne namjene	0	150.000	0	0	0	0	0	0	0	0
Izvor: 43 Prih.pos.namjene-Grad	0	150.000	0	0	0	0	0	0	0	0
<b>Funkcija: 066</b> Rashodi vezani za stanovanje i kom. pogodnosti koji nisu drugdje svrstani	0	150.000	0	0	0	0	0	0	0	0
42 Rashodi za nabavu proizvedene dugotrajne imovine	0	150.000	0	0	0	0	0	0	0	0
421 Građevinski objekti	0	150.000	0							
<b>Kapitalni projekt K301141</b>										
IZR.PROJEKTA LED RASVJETE I JAVNA RASVJETA	89.375	25.625	0	0	0	0	0	0	0	0
Izvor: 4 Prihodi za posebne namjene	89.375	25.625	0	0	0	0	0	0	0	0
Izvor: 43 Prih.pos.namjene-Grad	10.250	0	0	0	0	0	0	0	0	0
Izvor: 45 Prih.pos.namjene-prijenos	79.125	25.625	0	0	0	0	0	0	0	0
<b>Funkcija: 064</b> Ulična rasvjeta	89.375	25.625	0	0	0	0	0	0	0	0
42 Rashodi za nabavu proizvedene dugotrajne imovine	89.375	25.625	0	0	0	0	0	0	0	0
421 Građevinski objekti	89.375	25.625	0							





RASHODI I IZDACI PO PROGRAMSKOJ KLASIFIKACIJI												
	Ostvarenje proračuna za 2020		Proračun za 2021		Proračun za 2022		Projekcija proračuna za 2023		Projekcija proračuna za 2024		INDEX	INDEX
	1	2	3	4	5	6	7	8	9	10		
Kapitalni projekt K301154	0	75.000	0	0	0	0	0	0	0	0	0	0
Izvor: 4	0	75.000	0	0	0	0	0	0	0	0	0	0
Izvor: 43	0	75.000	0	0	0	0	0	0	0	0	0	0
Funkcija: 066	0	75.000	0	0	0	0	0	0	0	0	0	0
45	0	75.000	0	0	0	0	0	0	0	0	0	0
451	0	75.000	0	0	0	0	0	0	0	0	0	0
Kapitalni projekt K301157	0	370.000	0	0	0	0	0	0	0	0	0	0
Izvor: 4	0	370.000	0	0	0	0	0	0	0	0	0	0
Izvor: 45	0	370.000	0	0	0	0	0	0	0	0	0	0
Funkcija: 066	0	370.000	0	0	0	0	0	0	0	0	0	0
42	0	370.000	0	0	0	0	0	0	0	0	0	0
421	0	370.000	0	0	0	0	0	0	0	0	0	0
Kapitalni projekt K301158	0	378.000	380.000	100.000	100.000	100.000	101	26	100	100	100	100
Izvor: 4	0	378.000	0	100.000	100.000	100.000	0	0	0	0	0	0
Izvor: 43	0	343.000	0	100.000	100.000	100.000	0	0	0	0	0	0
Izvor: 45	0	35.000	0	0	0	0	0	0	0	0	0	0
Izvor: 7	0	0	380.000	0	0	0	0	0	0	0	0	0
Izvor: 71	0	0	380.000	0	0	0	0	0	0	0	0	0
Funkcija: 066	0	378.000	380.000	100.000	100.000	100.000	26	100	101	101	101	101
42	0	378.000	380.000	100.000	100.000	100.000	101	26	100	100	100	100
422	0	378.000	380.000	100.000	100.000	100.000	101	26	100	100	100	100















RASHODI I IZDACI PO PROGRAMSKOJ KLASIFIKACIJI									
	Ostvarenje proračuna za 2020	Proračun za 2021	Proračun za 2022	Projekcija proračuna za 2023	Projekcija proračuna za 2024	INDEX	INDEX	INDEX	INDEX
	1	2	3	4	5	3/2	4/3	5/4	5/4
Kapitalni projekt K301183									
UREĐENJE VIDIKOVCA STIJENA KRALJA KAROLA	0	0	70.000	0	0	0	0	0	0
Izvor: 4									
Prihodi za posebne namjene	0	0	70.000	0	0	0	0	0	0
Izvor: 43									
Prih.pos.namjene-Grad	0	0	70.000	0	0	0	0	0	0
Funkcija: 066									
Rashodi vezani za stanovanje i kom. pogodnosti koji nisu drugdje svrstani	0	0	70.000	0	0	0	0	0	0
42									
Rashodi za nabavu proizvedene dugotrajne imovine	0	0	70.000	0	0	0	0	0	0
421									
Građevinski objekti	0	0	70.000	0	0	0	0	0	0
Kapitalni projekt K301184									
POSTAVA LED RASVJETE	0	0	8.000.000	0	0	0	0	0	0
Izvor: 8									
Namjenski primici od zaduženja	0	0	8.000.000	0	0	0	0	0	0
Izvor: 81									
Namjenski primici od zaduženja	0	0	8.000.000	0	0	0	0	0	0
Funkcija: 064									
Ulična rasvjeta	0	0	8.000.000	0	0	0	0	0	0
42									
Rashodi za nabavu proizvedene dugotrajne imovine	0	0	8.000.000	0	0	0	0	0	0
421									
Građevinski objekti	0	0	8.000.000	0	0	0	0	0	0
Kapitalni projekt K301185									
REKONSTRUKCIJA DJEČJEG IGRALIŠTA SLATINA	0	0	250.000	0	0	0	0	0	0
Izvor: 4									
Prihodi za posebne namjene	0	0	250.000	0	0	0	0	0	0
Izvor: 43									
Prih.pos.namjene-Grad	0	0	250.000	0	0	0	0	0	0
Funkcija: 066									
Rashodi vezani za stanovanje i kom. pogodnosti koji nisu drugdje svrstani	0	0	250.000	0	0	0	0	0	0
42									
Rashodi za nabavu proizvedene dugotrajne imovine	0	0	250.000	0	0	0	0	0	0
421									
Građevinski objekti	0	0	250.000	0	0	0	0	0	0





RASHODI I IZDACI PO PROGRAMSKOJ KLASIFIKACIJI										
	Ostvarenje proračuna za 2020	Proračun za 2021	Proračun za 2022	Projekcija proračuna za 2023	Projekcija proračuna za 2024	INDEX	INDEX	INDEX	INDEX	INDEX
	1	2	3	4	5	3/2	4/3	5/4	4/3	5/4
Kapitalni projekt K301192										
UREĐENJE CENTRA VEPRINAC	0	0	0	300.000	0	0	0	0	0	0
Izvor: 4	0	0	0	300.000	0	0	0	0	0	0
Izvor: 43	0	0	0	300.000	0	0	0	0	0	0
Funkcija: 066	0	0	0	300.000	0	0	0	0	0	0
Rashodi vezani za stanovanje i kom. pogodnosti koji nisu drugdje svrstani	0	0	0	300.000	0	0	0	0	0	0
42	0	0	0	300.000	0	0	0	0	0	0
Rashodi za nabavu proizvedene dugotrajne imovine	0	0	0	300.000	0	0	0	0	0	0
421	0	0	0	300.000	0	0	0	0	0	0
Građevinski objekti	0	0	0	300.000	0	0	0	0	0	0
Kapitalni projekt K301193										
IZGRADNJA CESTE ZA POS STANOVE U OPRICU	0	0	0	2.000.000	0	0	0	0	0	0
Izvor: 4	0	0	0	2.000.000	0	0	0	0	0	0
Izvor: 43	0	0	0	2.000.000	0	0	0	0	0	0
Funkcija: 045	0	0	0	2.000.000	0	0	0	0	0	0
Promet	0	0	0	2.000.000	0	0	0	0	0	0
42	0	0	0	2.000.000	0	0	0	0	0	0
Rashodi za nabavu proizvedene dugotrajne imovine	0	0	0	2.000.000	0	0	0	0	0	0
421	0	0	0	2.000.000	0	0	0	0	0	0
Građevinski objekti	0	0	0	2.000.000	0	0	0	0	0	0
Kapitalni projekt K301194										
IZGRADNJA POMOĆNOG NOGOMETNOG IGRALIŠTA U VEPRINCU	0	0	0	800.000	0	0	0	0	0	0
Izvor: 4	0	0	0	800.000	0	0	0	0	0	0
Izvor: 43	0	0	0	800.000	0	0	0	0	0	0
Funkcija: 066	0	0	0	800.000	0	0	0	0	0	0
Rashodi vezani za stanovanje i kom. pogodnosti koji nisu drugdje svrstani	0	0	0	800.000	0	0	0	0	0	0
42	0	0	0	800.000	0	0	0	0	0	0
Rashodi za nabavu proizvedene dugotrajne imovine	0	0	0	800.000	0	0	0	0	0	0
421	0	0	0	800.000	0	0	0	0	0	0
Građevinski objekti	0	0	0	800.000	0	0	0	0	0	0
Kapitalni projekt K301195										
Pomoći	0	0	0	1.200.000	0	0	0	0	0	0
Izvor: 5	0	0	0	1.200.000	0	0	0	0	0	0
Izvor: 51	0	0	0	1.200.000	0	0	0	0	0	0
Funkcija: 066	0	0	0	1.200.000	0	0	0	0	0	0
Rashodi vezani za stanovanje i kom. pogodnosti koji nisu drugdje svrstani	0	0	0	1.200.000	0	0	0	0	0	0
42	0	0	0	1.200.000	0	0	0	0	0	0
Rashodi za nabavu proizvedene dugotrajne imovine	0	0	0	1.200.000	0	0	0	0	0	0
421	0	0	0	1.200.000	0	0	0	0	0	0
Građevinski objekti	0	0	0	1.200.000	0	0	0	0	0	0









RASHODI I IZDACI PO PROGRAMSKOJ KLASIFIKACIJI	Ostvarenje proračuna za 2020					Proračun za 2021					Proračun za 2022					Projekcija proračuna za 2023					Projekcija proračuna za 2024				
	1	2	3	4	5	INDEX	1	2	3	4	5	INDEX	1	2	3	4	5	INDEX	1	2	3	4	5	INDEX	
Aktivnost A303007																									
	ODLAGANJE OTPADA NA GRADSKI DEPONIJ	314.880	400.000	400.000	400.000	100	314.880	400.000	400.000	400.000	400.000	100	314.880	400.000	400.000	400.000	400.000	100	314.880	400.000	400.000	400.000	400.000	100	
Izvor: 4	Prihodi za posebne namjene	314.880	400.000	400.000	400.000	100	314.880	400.000	400.000	400.000	400.000	100	314.880	400.000	400.000	400.000	400.000	100	314.880	400.000	400.000	400.000	400.000	100	
Izvor: 43	Prih.pos.namjene-Grad	314.880	400.000	400.000	400.000	100	314.880	400.000	400.000	400.000	400.000	100	314.880	400.000	400.000	400.000	400.000	100	314.880	400.000	400.000	400.000	400.000	100	
Korisnik:	39 KOMUNALAC D.O.O.JURDANI	155.584	200.000	200.000	200.000	100	155.584	200.000	200.000	200.000	200.000	100	155.584	200.000	200.000	200.000	200.000	100	155.584	200.000	200.000	200.000	200.000	100	
Funkcija:	051 Gospodarenje otpadom	155.584	200.000	200.000	200.000	100	155.584	200.000	200.000	200.000	200.000	100	155.584	200.000	200.000	200.000	200.000	100	155.584	200.000	200.000	200.000	200.000	100	
32	Materijalni rashodi	155.584	200.000	200.000	200.000	100	155.584	200.000	200.000	200.000	200.000	100	155.584	200.000	200.000	200.000	200.000	100	155.584	200.000	200.000	200.000	200.000	100	
323	Rashodi za usluge	155.584	200.000	200.000	200.000	100	155.584	200.000	200.000	200.000	200.000	100	155.584	200.000	200.000	200.000	200.000	100	155.584	200.000	200.000	200.000	200.000	100	
Korisnik:	79 PARKOVI D.O.O.OPATIJA	159.296	200.000	200.000	200.000	100	159.296	200.000	200.000	200.000	200.000	100	159.296	200.000	200.000	200.000	200.000	100	159.296	200.000	200.000	200.000	200.000	100	
Funkcija:	051 Gospodarenje otpadom	159.296	200.000	200.000	200.000	100	159.296	200.000	200.000	200.000	200.000	100	159.296	200.000	200.000	200.000	200.000	100	159.296	200.000	200.000	200.000	200.000	100	
32	Materijalni rashodi	159.296	200.000	200.000	200.000	100	159.296	200.000	200.000	200.000	200.000	100	159.296	200.000	200.000	200.000	200.000	100	159.296	200.000	200.000	200.000	200.000	100	
323	Rashodi za usluge	159.296	200.000	200.000	200.000	100	159.296	200.000	200.000	200.000	200.000	100	159.296	200.000	200.000	200.000	200.000	100	159.296	200.000	200.000	200.000	200.000	100	
Aktivnost A303008	TROŠKOVI HIGIJENIČARSKE SLUŽBE I DERATIZACIJA	192.260	200.000	200.000	200.000	100	192.260	200.000	200.000	200.000	200.000	100	192.260	200.000	200.000	200.000	200.000	100	192.260	200.000	200.000	200.000	200.000	100	
Izvor: 4	Prihodi za posebne namjene	192.260	200.000	200.000	200.000	100	192.260	200.000	200.000	200.000	200.000	100	192.260	200.000	200.000	200.000	200.000	100	192.260	200.000	200.000	200.000	200.000	100	
Izvor: 43	Prih.pos.namjene-Grad	192.260	200.000	200.000	200.000	100	192.260	200.000	200.000	200.000	200.000	100	192.260	200.000	200.000	200.000	200.000	100	192.260	200.000	200.000	200.000	200.000	100	
Funkcija:	051 Gospodarenje otpadom	192.260	200.000	200.000	200.000	100	192.260	200.000	200.000	200.000	200.000	100	192.260	200.000	200.000	200.000	200.000	100	192.260	200.000	200.000	200.000	200.000	100	
32	Materijalni rashodi	192.260	200.000	200.000	200.000	100	192.260	200.000	200.000	200.000	200.000	100	192.260	200.000	200.000	200.000	200.000	100	192.260	200.000	200.000	200.000	200.000	100	
323	Rashodi za usluge	192.260	200.000	200.000	200.000	100	192.260	200.000	200.000	200.000	200.000	100	192.260	200.000	200.000	200.000	200.000	100	192.260	200.000	200.000	200.000	200.000	100	





RASHODI I IZDACI PO PROGRAMSKOJ KLASIFIKACIJI	Ostvarenje proračuna za 2020		Proračun za 2021		Proračun za 2022		Projekcija proračuna za 2023		Projekcija proračuna za 2024		INDEX	INDEX	INDEX	INDEX
	1	2	3	4	5	6	7	8	9	10	3/2	4/3	5/4	
<b>Aktivnost A303013</b>	35.997	73.000	73.000	73.000	73.000	73.000	73.000	73.000	73.000	73.000	100	100	100	100
INTERPOLACIJA-ZAMJENA DUGOTRAJNIH NASADA														
Izvor: 4 Prihodi za posebne namjene	35.997	73.000	73.000	73.000	73.000	73.000	73.000	73.000	73.000	73.000	100	100	100	100
Izvor: 43 Prih. pos.namjene-Grad	35.997	73.000	73.000	73.000	73.000	73.000	73.000	73.000	73.000	73.000	100	100	100	100
Korisnik: 79 PARKOVI D.O.O.OPATIJA	35.997	73.000	73.000	73.000	73.000	73.000	73.000	73.000	73.000	73.000	100	100	100	100
<b>Funkcija: 054</b> Zaštita bioraznolikosti i krajolika	35.997	73.000	73.000	73.000	73.000	73.000	73.000	73.000	73.000	73.000	100	100	100	100
32 Materijalni rashodi	35.997	73.000	73.000	73.000	73.000	73.000	73.000	73.000	73.000	73.000	100	100	100	100
323 Rashodi za usluge	35.997	73.000	73.000	73.000	73.000	73.000	73.000	73.000	73.000	73.000	100	100	100	100
<b>Aktivnost A303014</b>	636.477	755.000	755.000	755.000	755.000	755.000	755.000	755.000	755.000	755.000	100	100	100	100
OREZIVANJE RASLINJA UZ KOMUNIKACIJU I SJEČA SUHIH STABALA														
Izvor: 4 Prihodi za posebne namjene	636.477	755.000	755.000	755.000	755.000	755.000	755.000	755.000	755.000	755.000	100	100	100	100
Izvor: 43 Prih. pos.namjene-Grad	375.275	755.000	755.000	755.000	755.000	755.000	755.000	755.000	755.000	755.000	100	100	100	100
Izvor: 45 Prih. pos.namjene-prijenos	261.202	0	0	0	0	0	0	0	0	0	0	0	0	0
Korisnik: 79 PARKOVI D.O.O.OPATIJA	636.477	755.000	755.000	755.000	755.000	755.000	755.000	755.000	755.000	755.000	100	100	100	100
<b>Funkcija: 054</b> Zaštita bioraznolikosti i krajolika	636.477	755.000	755.000	755.000	755.000	755.000	755.000	755.000	755.000	755.000	100	100	100	100
32 Materijalni rashodi	636.477	755.000	755.000	755.000	755.000	755.000	755.000	755.000	755.000	755.000	100	100	100	100
323 Rashodi za usluge	636.477	755.000	755.000	755.000	755.000	755.000	755.000	755.000	755.000	755.000	100	100	100	100

RASHODI I IZDACI PO PROGRAMSKOJ KLASIFIKACIJI	Ostvarenje proračuna za 2020					Proračun za 2021					Proračun za 2022					Projekcija proračuna za 2023					Projekcija proračuna za 2024									
	1	2	3	4	5	INDEX	1	2	3	4	5	INDEX	1	2	3	4	5	INDEX	1	2	3	4	5	INDEX						
<b>Aktivnost A303016</b>																														
ODRŽAVANJE KLUPA I KOŠARICA ZA OTPATKE	159.996	255.000	255.000	255.000	255.000	100	159.996	255.000	255.000	255.000	255.000	100	159.996	255.000	255.000	255.000	255.000	100	159.996	255.000	255.000	255.000	255.000	100	159.996	255.000	255.000	255.000	100	
Izvor: 4 Prihodi za posebne namjene	159.996	255.000	255.000	255.000	255.000	100	159.996	255.000	255.000	255.000	255.000	100	159.996	255.000	255.000	255.000	255.000	100	159.996	255.000	255.000	255.000	255.000	100	159.996	255.000	255.000	255.000	100	
Izvor: 43 Prih. pos.namjene-Grad	159.996	255.000	255.000	255.000	255.000	100	159.996	255.000	255.000	255.000	255.000	100	159.996	255.000	255.000	255.000	255.000	100	159.996	255.000	255.000	255.000	255.000	100	159.996	255.000	255.000	255.000	100	
Korisnik: 39 KOMUNALAC D.O.O.JURDANI	0	10.000	10.000	10.000	10.000	100	0	10.000	10.000	10.000	10.000	100	0	10.000	10.000	10.000	10.000	100	0	10.000	10.000	10.000	10.000	10.000	100	0	10.000	10.000	10.000	100
Funkcija: 054 Zaštita bioraznolikosti i krajolika	0	10.000	10.000	10.000	10.000	100	0	10.000	10.000	10.000	10.000	100	0	10.000	10.000	10.000	10.000	100	0	10.000	10.000	10.000	10.000	10.000	100	0	10.000	10.000	10.000	100
32 Materijalni rashodi	0	10.000	10.000	10.000	10.000	100	0	10.000	10.000	10.000	10.000	100	0	10.000	10.000	10.000	10.000	100	0	10.000	10.000	10.000	10.000	10.000	100	0	10.000	10.000	10.000	100
323 Rashodi za usluge	0	10.000	10.000	10.000	10.000	100	0	10.000	10.000	10.000	10.000	100	0	10.000	10.000	10.000	10.000	100	0	10.000	10.000	10.000	10.000	10.000	100	0	10.000	10.000	10.000	100
Korisnik: 79 PARKOVI D.O.O.OPATIJA	159.996	245.000	245.000	245.000	245.000	100	159.996	245.000	245.000	245.000	245.000	100	159.996	245.000	245.000	245.000	245.000	100	159.996	245.000	245.000	245.000	245.000	100	159.996	245.000	245.000	245.000	100	
Funkcija: 054 Zaštita bioraznolikosti i krajolika	159.996	245.000	245.000	245.000	245.000	100	159.996	245.000	245.000	245.000	245.000	100	159.996	245.000	245.000	245.000	245.000	100	159.996	245.000	245.000	245.000	245.000	100	159.996	245.000	245.000	245.000	100	
32 Materijalni rashodi	159.996	245.000	245.000	245.000	245.000	100	159.996	245.000	245.000	245.000	245.000	100	159.996	245.000	245.000	245.000	245.000	100	159.996	245.000	245.000	245.000	245.000	100	159.996	245.000	245.000	245.000	100	
323 Rashodi za usluge	159.996	245.000	245.000	245.000	245.000	100	159.996	245.000	245.000	245.000	245.000	100	159.996	245.000	245.000	245.000	245.000	100	159.996	245.000	245.000	245.000	245.000	100	159.996	245.000	245.000	245.000	100	
<b>Aktivnost A303017</b>																														
ODRŽAVANJE JAVNIH SATOVA I METEOROLOŠKE STANICE	29.995	32.000	32.000	32.000	32.000	100	29.995	32.000	32.000	32.000	32.000	100	29.995	32.000	32.000	32.000	32.000	100	29.995	32.000	32.000	32.000	32.000	100	29.995	32.000	32.000	32.000	100	
Izvor: 4 Prihodi za posebne namjene	29.995	32.000	32.000	32.000	32.000	100	29.995	32.000	32.000	32.000	32.000	100	29.995	32.000	32.000	32.000	32.000	100	29.995	32.000	32.000	32.000	32.000	100	29.995	32.000	32.000	32.000	100	
Izvor: 43 Prih. pos.namjene-Grad	29.995	32.000	32.000	32.000	32.000	100	29.995	32.000	32.000	32.000	32.000	100	29.995	32.000	32.000	32.000	32.000	100	29.995	32.000	32.000	32.000	32.000	100	29.995	32.000	32.000	32.000	100	
Korisnik: 79 PARKOVI D.O.O.OPATIJA	29.995	32.000	32.000	32.000	32.000	100	29.995	32.000	32.000	32.000	32.000	100	29.995	32.000	32.000	32.000	32.000	100	29.995	32.000	32.000	32.000	32.000	100	29.995	32.000	32.000	32.000	100	
Funkcija: 054 Zaštita bioraznolikosti i krajolika	29.995	32.000	32.000	32.000	32.000	100	29.995	32.000	32.000	32.000	32.000	100	29.995	32.000	32.000	32.000	32.000	100	29.995	32.000	32.000	32.000	32.000	100	29.995	32.000	32.000	32.000	100	
32 Materijalni rashodi	29.995	32.000	32.000	32.000	32.000	100	29.995	32.000	32.000	32.000	32.000	100	29.995	32.000	32.000	32.000	32.000	100	29.995	32.000	32.000	32.000	32.000	100	29.995	32.000	32.000	32.000	100	
323 Rashodi za usluge	29.995	32.000	32.000	32.000	32.000	100	29.995	32.000	32.000	32.000	32.000	100	29.995	32.000	32.000	32.000	32.000	100	29.995	32.000	32.000	32.000	32.000	100	29.995	32.000	32.000	32.000	100	



RASHODI I IZDACI PO PROGRAMSKOJ KLASIFIKACIJI	Ostvarenje proračuna za 2020					Proračun za 2021					Proračun za 2022					Projekcija proračuna za 2023					Projekcija proračuna za 2024				
	1	2	3	4	5	INDEX	1	2	3	4	5	INDEX	1	2	3	4	5	INDEX	1	2	3	4	5	INDEX	
<b>Aktivnost A303020</b>		119.809	193.000	193.000	193.000	100	119.809	193.000	193.000	193.000	193.000	100	119.809	193.000	193.000	193.000	193.000	100	119.809	193.000	193.000	193.000	193.000	100	
<b>Izvor: 4</b>	<b>Prihodi za posebne namjene</b>	119.809	193.000	193.000	193.000	100	119.809	193.000	193.000	193.000	193.000	100	119.809	193.000	193.000	193.000	193.000	100	119.809	193.000	193.000	193.000	193.000	100	
<b>Izvor: 43</b>	<b>Prih. pos. namjene-Grad</b>	119.809	193.000	193.000	193.000	100	119.809	193.000	193.000	193.000	193.000	100	119.809	193.000	193.000	193.000	193.000	100	119.809	193.000	193.000	193.000	193.000	100	
<b>Korisnik: 39</b>	<b>KOMUNALAC D.O.O.JURDANI</b>	69.815	140.000	140.000	140.000	100	69.815	140.000	140.000	140.000	140.000	100	69.815	140.000	140.000	140.000	140.000	100	69.815	140.000	140.000	140.000	140.000	100	
<b>Funkcija: 054</b>	<b>Zaštita bioraznolikosti i krajolika</b>	69.815	140.000	140.000	140.000	100	69.815	140.000	140.000	140.000	140.000	100	69.815	140.000	140.000	140.000	140.000	100	69.815	140.000	140.000	140.000	140.000	100	
<b>32</b>	<b>Materijalni rashodi</b>	69.815	140.000	140.000	140.000	100	69.815	140.000	140.000	140.000	140.000	100	69.815	140.000	140.000	140.000	140.000	100	69.815	140.000	140.000	140.000	140.000	100	
<b>323</b>	<b>Rashodi za usluge</b>	69.815	140.000	140.000	140.000	100	69.815	140.000	140.000	140.000	140.000	100	69.815	140.000	140.000	140.000	140.000	100	69.815	140.000	140.000	140.000	140.000	100	
<b>Korisnik: 79</b>	<b>PARKOVI D.O.O.OPATIJA</b>	49.994	53.000	53.000	53.000	100	49.994	53.000	53.000	53.000	53.000	100	49.994	53.000	53.000	53.000	53.000	100	49.994	53.000	53.000	53.000	53.000	100	
<b>Funkcija: 054</b>	<b>Zaštita bioraznolikosti i krajolika</b>	49.994	53.000	53.000	53.000	100	49.994	53.000	53.000	53.000	53.000	100	49.994	53.000	53.000	53.000	53.000	100	49.994	53.000	53.000	53.000	53.000	100	
<b>32</b>	<b>Materijalni rashodi</b>	49.994	53.000	53.000	53.000	100	49.994	53.000	53.000	53.000	53.000	100	49.994	53.000	53.000	53.000	53.000	100	49.994	53.000	53.000	53.000	53.000	100	
<b>323</b>	<b>Rashodi za usluge</b>	49.994	53.000	53.000	53.000	100	49.994	53.000	53.000	53.000	53.000	100	49.994	53.000	53.000	53.000	53.000	100	49.994	53.000	53.000	53.000	53.000	100	
<b>Aktivnost A303021</b>	<b>ODRŽAVANJE DJEČJIH IGRALIŠTA</b>	249.983	378.000	378.000	378.000	100	249.983	378.000	378.000	378.000	378.000	100	249.983	378.000	378.000	378.000	378.000	100	249.983	378.000	378.000	378.000	378.000	100	
<b>Izvor: 4</b>	<b>Prihodi za posebne namjene</b>	249.983	378.000	378.000	378.000	100	249.983	378.000	378.000	378.000	378.000	100	249.983	378.000	378.000	378.000	378.000	100	249.983	378.000	378.000	378.000	378.000	100	
<b>Izvor: 43</b>	<b>Prih. pos. namjene-Grad</b>	249.983	378.000	378.000	378.000	100	249.983	378.000	378.000	378.000	378.000	100	249.983	378.000	378.000	378.000	378.000	100	249.983	378.000	378.000	378.000	378.000	100	
<b>Korisnik: 79</b>	<b>PARKOVI D.O.O.OPATIJA</b>	249.983	378.000	378.000	378.000	100	249.983	378.000	378.000	378.000	378.000	100	249.983	378.000	378.000	378.000	378.000	100	249.983	378.000	378.000	378.000	378.000	100	
<b>Funkcija: 054</b>	<b>Zaštita bioraznolikosti i krajolika</b>	249.983	378.000	378.000	378.000	100	249.983	378.000	378.000	378.000	378.000	100	249.983	378.000	378.000	378.000	378.000	100	249.983	378.000	378.000	378.000	378.000	100	
<b>32</b>	<b>Materijalni rashodi</b>	249.983	378.000	378.000	378.000	100	249.983	378.000	378.000	378.000	378.000	100	249.983	378.000	378.000	378.000	378.000	100	249.983	378.000	378.000	378.000	378.000	100	
<b>323</b>	<b>Rashodi za usluge</b>	249.983	378.000	378.000	378.000	100	249.983	378.000	378.000	378.000	378.000	100	249.983	378.000	378.000	378.000	378.000	100	249.983	378.000	378.000	378.000	378.000	100	



RASHODI I IZDACI PO PROGRAMSKOJ KLASIFIKACIJI	Ostvarenje proračuna za 2020					Proračun za 2021					Proračun za 2022					Projekcija proračuna za 2023					Projekcija proračuna za 2024				
	1	2	3	4	5	INDEX	1	2	3	4	5	INDEX	1	2	3	4	5	INDEX	1	2	3	4	5	INDEX	
<b>AKTIVNOST A303024</b>																									
PROMETNA SIGNALIZACIJA(HORIZONTALNA, VERTIKALNA, SVJETLEĆA)	214.934	401.000	451.000	451.000	451.000	112	214.934	401.000	451.000	451.000	112	214.934	401.000	451.000	451.000	112	214.934	401.000	451.000	451.000	112	214.934	401.000	451.000	112
Izvor: 4 Prihodi za posebne namjene	214.934	401.000	451.000	451.000	451.000	100	214.934	401.000	451.000	451.000	100	214.934	401.000	451.000	451.000	100	214.934	401.000	451.000	451.000	100	214.934	401.000	451.000	100
Izvor: 43 Prih. pos.namjene-Grad	184.934	370.000	420.000	420.000	420.000	114	184.934	370.000	420.000	420.000	114	184.934	370.000	420.000	420.000	114	184.934	370.000	420.000	420.000	114	184.934	370.000	420.000	114
Korisnik: 39 KOMUNALAC D.O.O.JURDANI	184.934	370.000	420.000	420.000	420.000	100	184.934	370.000	420.000	420.000	100	184.934	370.000	420.000	420.000	100	184.934	370.000	420.000	420.000	100	184.934	370.000	420.000	100
Funkcija: 045 Promet	184.934	370.000	420.000	420.000	420.000	100	184.934	370.000	420.000	420.000	100	184.934	370.000	420.000	420.000	100	184.934	370.000	420.000	420.000	100	184.934	370.000	420.000	100
32 Materijalni rashodi	184.934	370.000	420.000	420.000	420.000	114	184.934	370.000	420.000	420.000	114	184.934	370.000	420.000	420.000	114	184.934	370.000	420.000	420.000	114	184.934	370.000	420.000	114
323 Rashodi za usluge	184.934	370.000	420.000	420.000	420.000	100	184.934	370.000	420.000	420.000	100	184.934	370.000	420.000	420.000	100	184.934	370.000	420.000	420.000	100	184.934	370.000	420.000	100
Korisnik: 79 PARKOVI D.O.OPATIJA	30.000	31.000	31.000	31.000	31.000	100	30.000	31.000	31.000	31.000	100	30.000	31.000	31.000	31.000	100	30.000	31.000	31.000	31.000	100	30.000	31.000	31.000	100
Funkcija: 045 Promet	30.000	31.000	31.000	31.000	31.000	100	30.000	31.000	31.000	31.000	100	30.000	31.000	31.000	31.000	100	30.000	31.000	31.000	31.000	100	30.000	31.000	31.000	100
32 Materijalni rashodi	30.000	31.000	31.000	31.000	31.000	100	30.000	31.000	31.000	31.000	100	30.000	31.000	31.000	31.000	100	30.000	31.000	31.000	31.000	100	30.000	31.000	31.000	100
323 Rashodi za usluge	30.000	31.000	31.000	31.000	31.000	100	30.000	31.000	31.000	31.000	100	30.000	31.000	31.000	31.000	100	30.000	31.000	31.000	31.000	100	30.000	31.000	31.000	100
<b>AKTIVNOST A303025</b>																									
ZIMSKA SLUŽBA	177.921	353.000	353.000	353.000	353.000	100	177.921	353.000	353.000	353.000	100	177.921	353.000	353.000	353.000	100	177.921	353.000	353.000	353.000	100	177.921	353.000	353.000	100
Izvor: 4 Prihodi za posebne namjene	177.921	353.000	353.000	353.000	353.000	100	177.921	353.000	353.000	353.000	100	177.921	353.000	353.000	353.000	100	177.921	353.000	353.000	353.000	100	177.921	353.000	353.000	100
Izvor: 43 Prih. pos.namjene-Grad	177.921	353.000	353.000	353.000	353.000	100	177.921	353.000	353.000	353.000	100	177.921	353.000	353.000	353.000	100	177.921	353.000	353.000	353.000	100	177.921	353.000	353.000	100
Korisnik: 39 KOMUNALAC D.O.O.JURDANI	174.945	350.000	350.000	350.000	350.000	100	174.945	350.000	350.000	350.000	100	174.945	350.000	350.000	350.000	100	174.945	350.000	350.000	350.000	100	174.945	350.000	350.000	100
Funkcija: 045 Promet	174.945	350.000	350.000	350.000	350.000	100	174.945	350.000	350.000	350.000	100	174.945	350.000	350.000	350.000	100	174.945	350.000	350.000	350.000	100	174.945	350.000	350.000	100
32 Materijalni rashodi	174.945	350.000	350.000	350.000	350.000	100	174.945	350.000	350.000	350.000	100	174.945	350.000	350.000	350.000	100	174.945	350.000	350.000	350.000	100	174.945	350.000	350.000	100
323 Rashodi za usluge	174.945	350.000	350.000	350.000	350.000	100	174.945	350.000	350.000	350.000	100	174.945	350.000	350.000	350.000	100	174.945	350.000	350.000	350.000	100	174.945	350.000	350.000	100
Korisnik: 79 PARKOVI D.O.OPATIJA	2.976	3.000	3.000	3.000	3.000	100	2.976	3.000	3.000	3.000	100	2.976	3.000	3.000	3.000	100	2.976	3.000	3.000	3.000	100	2.976	3.000	3.000	100
Funkcija: 045 Promet	2.976	3.000	3.000	3.000	3.000	100	2.976	3.000	3.000	3.000	100	2.976	3.000	3.000	3.000	100	2.976	3.000	3.000	3.000	100	2.976	3.000	3.000	100
32 Materijalni rashodi	2.976	3.000	3.000	3.000	3.000	100	2.976	3.000	3.000	3.000	100	2.976	3.000	3.000	3.000	100	2.976	3.000	3.000	3.000	100	2.976	3.000	3.000	100
323 Rashodi za usluge	2.976	3.000	3.000	3.000	3.000	100	2.976	3.000	3.000	3.000	100	2.976	3.000	3.000	3.000	100	2.976	3.000	3.000	3.000	100	2.976	3.000	3.000	100















RASHODI I IZDACI PO PROGRAMSKOJ KLASIFIKACIJI												
	Ostvarenje proračuna za 2020	Proračun za 2021		Proračun za 2022		Projekcija proračuna za 2023		Projekcija proračuna za 2024		INDEX	INDEX	
		1	2	3	4	5	6	7	8			
Korisnik: 64	MJESNI ODBOR TOŠINA	49.825	70.000	47.800	47.800	47.800	47.800	47.800	47.800	68	100	100
Funkcija: 062	Razvoj zajednice	49.825	70.000	47.800	47.800	47.800	47.800	47.800	47.800	100	100	68
32	Materijalni rashodi	49.825	70.000	47.800	47.800	47.800	47.800	47.800	47.800	68	100	100
323	Rashodi za usluge	49.825	70.000	47.800	47.800	47.800	47.800	47.800	47.800	68	100	100
Korisnik: 65	MJESNI ODBOR VASANSKA	49.934	70.000	50.000	50.000	50.000	50.000	50.000	50.000	71	100	100
Funkcija: 062	Razvoj zajednice	49.934	70.000	50.000	50.000	50.000	50.000	50.000	50.000	100	100	71
32	Materijalni rashodi	49.934	70.000	50.000	50.000	50.000	50.000	50.000	50.000	71	100	100
323	Rashodi za usluge	49.934	70.000	50.000	50.000	50.000	50.000	50.000	50.000	71	100	100
Korisnik: 66	MJESNI ODBOR VEPRINAC UČKA	49.431	70.000	44.800	44.800	44.800	44.800	44.800	44.800	64	100	100
Funkcija: 062	Razvoj zajednice	49.431	70.000	44.800	44.800	44.800	44.800	44.800	44.800	100	100	64
32	Materijalni rashodi	49.431	70.000	44.800	44.800	44.800	44.800	44.800	44.800	64	100	100
323	Rashodi za usluge	49.431	70.000	44.800	44.800	44.800	44.800	44.800	44.800	64	100	100
Korisnik: 67	MJESNI ODBOR VOLOSKO	8.075	101.920	53.500	53.500	53.500	53.500	53.500	53.500	52	100	100
Funkcija: 062	Razvoj zajednice	8.075	101.920	53.500	53.500	53.500	53.500	53.500	53.500	100	100	52
32	Materijalni rashodi	8.075	101.920	53.500	53.500	53.500	53.500	53.500	53.500	52	100	100
323	Rashodi za usluge	8.075	101.920	53.500	53.500	53.500	53.500	53.500	53.500	52	100	100
Aktivnost A303040	IZRADA I ODRŽAVANJE GIS-a OBORINSKE KANALIZACIJE	0	10.000	10.000	10.000	10.000	10.000	10.000	10.000	100	100	100
Izvor: 4	Prihodi za posebne namjene	0	10.000	10.000	10.000	10.000	10.000	10.000	10.000	100	100	100
Izvor: 43	Prih.pos.namjene-Grad	0	10.000	10.000	10.000	10.000	10.000	10.000	10.000	100	100	100
Korisnik: 263	LIBURNJSKE VODE D.O.O.	0	10.000	10.000	10.000	10.000	10.000	10.000	10.000	100	100	100
Funkcija: 052	Gospodarenje otpadnim vodama	0	10.000	10.000	10.000	10.000	10.000	10.000	10.000	100	100	100
32	Materijalni rashodi	0	10.000	10.000	10.000	10.000	10.000	10.000	10.000	100	100	100
323	Rashodi za usluge	0	10.000	10.000	10.000	10.000	10.000	10.000	10.000	100	100	100



RASHODI I IZDACI PO PROGRAMSKOJ KLASIFIKACIJI											
	Ostvarenje proračuna za 2020	Proračun za 2021		Proračun za 2022		Projekcija proračuna za 2023		Projekcija proračuna za 2024		INDEX	INDEX
		1	2	3	4	5	6	7	8		
Aktivnost A304013	1.310.000	0	0	0	0	0	0	0	0	0	0
SUBVENCIJA ZA OBAVLJANJE GRADSKOG LINIJSKOG PRIJEVOZA PUTNIKA											
Izvor: 4	1.310.000	0	0	0	0	0	0	0	0	0	0
Prihodi za posebne namjene											
Izvor: 43	1.310.000	0	0	0	0	0	0	0	0	0	0
Prih.pos.namjene-Grad											
Korisnik:	3	AUTOTROLEJ RIJEKA	0	0	0	0	0	0	0	0	0
Funkcija:	066	Rashodi vezani za stanovanje i kom. pogodnosti koji nisu drugdje svrstani	0	0	0	0	0	0	0	0	0
35	1.310.000	Subvencije	0	0	0	0	0	0	0	0	0
351	1.310.000	Subvencije trgovačkim društvima u javnom sektoru	0	0	0	0	0	0	0	0	0
Aktivnost A304015	80.989	81.000	81.000	81.000	81.000	81.000	81.000	81.000	81.000	100	100
FITOSANITARNE MJERE ZAŠTITE PALMI I BUXUSA											
Izvor: 4	80.989	81.000	81.000	81.000	81.000	81.000	81.000	81.000	81.000	100	100
Prihodi za posebne namjene											
Izvor: 43	80.989	81.000	81.000	81.000	81.000	81.000	81.000	81.000	81.000	100	100
Prih.pos.namjene-Grad											
Korisnik:	79	PARKOVI D.O.O.OPATIJA	81.000	81.000	81.000	81.000	81.000	81.000	81.000	100	100
Funkcija:	056	Poslovi i usluge zaštite okoliša koji nisu drugdje svrstani	81.000	81.000	81.000	81.000	81.000	81.000	81.000	100	100
32	80.989	Materijalni rashodi	81.000	81.000	81.000	81.000	81.000	81.000	81.000	100	100
323	80.989	Rashodi za usluge	81.000	81.000	81.000	81.000	81.000	81.000	81.000	100	100
Aktivnost A304018	119.987	120.000	120.000	120.000	120.000	120.000	120.000	120.000	120.000	100	100
PREVENTIVNO OREZIVANJE KROŠANJA STABALA											
Izvor: 4	119.987	120.000	120.000	120.000	120.000	120.000	120.000	120.000	120.000	100	100
Prihodi za posebne namjene											
Izvor: 43	119.987	120.000	120.000	120.000	120.000	120.000	120.000	120.000	120.000	100	100
Prih.pos.namjene-Grad											
Korisnik:	79	PARKOVI D.O.O.OPATIJA	120.000	120.000	120.000	120.000	120.000	120.000	120.000	100	100
Funkcija:	056	Poslovi i usluge zaštite okoliša koji nisu drugdje svrstani	120.000	120.000	120.000	120.000	120.000	120.000	120.000	100	100
32	119.987	Materijalni rashodi	120.000	120.000	120.000	120.000	120.000	120.000	120.000	100	100
323	119.987	Rashodi za usluge	120.000	120.000	120.000	120.000	120.000	120.000	120.000	100	100

RASHODI I IZDACI PO PROGRAMSKOJ KLASIFIKACIJI	Ostvarenje proračuna za 2020		Proračun za 2021		Proračun za 2022		Proračun za 2023		Proračun za 2024		INDEX	INDEX	INDEX	INDEX
	1	2	3	4	5	6	7	8	9	10	11	12	13	14
<b>Tekući projekt SVJETLOSNJA DEKORACIJA U GRADU T304024</b>	99.958	300.000	300.000	300.000	300.000	300.000	300.000	300.000	300.000	100	100	100	100	100
Izvor: 4 Prihodi za posebne namjene	99.958	300.000	300.000	300.000	300.000	300.000	300.000	300.000	300.000	100	100	100	100	100
Izvor: 43 Prih. pos.namjene-Grad	99.958	300.000	300.000	300.000	300.000	300.000	300.000	300.000	300.000	100	100	100	100	100
Korisnik: 79 PARKOVI D.O.O.OPATIJA	99.958	300.000	300.000	300.000	300.000	300.000	300.000	300.000	300.000	100	100	100	100	100
Funkcija: 064 Ulična rasvjeta	99.958	300.000	300.000	300.000	300.000	300.000	300.000	300.000	300.000	100	100	100	100	100
32 Materijalni rashodi	99.958	300.000	300.000	300.000	300.000	300.000	300.000	300.000	300.000	100	100	100	100	100
323 Rashodi za usluge	99.958	300.000	300.000	300.000	300.000	300.000	300.000	300.000	300.000	100	100	100	100	100
<b>Tekući projekt POPRAVAK STUPOVA JR I OREZIVANJE ZELENILA T304025</b>	70.000	150.000	150.000	150.000	150.000	150.000	150.000	150.000	150.000	100	100	100	100	100
Izvor: 4 Prihodi za posebne namjene	70.000	150.000	150.000	150.000	150.000	150.000	150.000	150.000	150.000	100	100	100	100	100
Izvor: 43 Prih. pos.namjene-Grad	70.000	150.000	150.000	150.000	150.000	150.000	150.000	150.000	150.000	100	100	100	100	100
Korisnik: 39 KOMUNALAC D.O.O.JURDANI	70.000	150.000	150.000	150.000	150.000	150.000	150.000	150.000	150.000	100	100	100	100	100
Funkcija: 056 Poslovi i usluge zaštite okoliša koji nisu drugdje svrstani	70.000	150.000	150.000	150.000	150.000	150.000	150.000	150.000	150.000	100	100	100	100	100
32 Materijalni rashodi	70.000	150.000	150.000	150.000	150.000	150.000	150.000	150.000	150.000	100	100	100	100	100
323 Rashodi za usluge	70.000	150.000	150.000	150.000	150.000	150.000	150.000	150.000	150.000	100	100	100	100	100
<b>Tekući projekt CITY BUS A304027</b>	305.655	365.000	370.000	370.000	370.000	370.000	370.000	370.000	370.000	101	100	100	100	100
Izvor: 4 Prihodi za posebne namjene	305.655	365.000	370.000	370.000	370.000	370.000	370.000	370.000	370.000	101	100	100	100	100
Izvor: 43 Prih. pos.namjene-Grad	305.655	365.000	370.000	370.000	370.000	370.000	370.000	370.000	370.000	101	100	100	100	100
Funkcija: 066 Rashodi vezani za stanovanje i kom. pogodnosti koji nisu drugdje svrstani	305.655	365.000	370.000	370.000	370.000	370.000	370.000	370.000	370.000	100	100	100	100	101
32 Materijalni rashodi	305.655	365.000	370.000	370.000	370.000	370.000	370.000	370.000	370.000	101	100	100	100	100
323 Rashodi za usluge	305.655	365.000	370.000	370.000	370.000	370.000	370.000	370.000	370.000	101	100	100	100	100

RASHODI I IZDACI PO PROGRAMSKOJ KLASIFIKACIJI	Ostvarenje proračuna za 2020		Proračun za 2021		Proračun za 2022		Projekcija proračuna za 2023		Projekcija proračuna za 2024		INDEX	INDEX	INDEX	INDEX
	1	2	3	4	5	6	7	8	9	10	3/2	4/3	5/4	
<b>Aktivnost A304028</b>		479.995	500.000	500.000	500.000	500.000	500.000	500.000	500.000	100	100	100	100	
UREĐENJE PROMETNICA PO M.J.ODBORIMA														
Izvor: 4 Prihodi za posebne namjene		479.995	500.000	500.000	500.000	500.000	500.000	500.000	500.000	100	100	100	100	
Izvor: 43 Prih. pos.namjene-Grad		479.995	500.000	500.000	500.000	500.000	500.000	500.000	500.000	100	100	100	100	
Korisnik: 39 KOMUNALAC D.O.O.JURDANI		479.995	500.000	500.000	500.000	500.000	500.000	500.000	500.000	100	100	100	100	
Funkcija: 066 Rashodi vezani za stanovanje i kom. pogodnosti koji nisu drugdje svrstani		479.995	500.000	500.000	500.000	500.000	500.000	500.000	500.000	100	100	100	100	
32 Materijalni rashodi		479.995	500.000	500.000	500.000	500.000	500.000	500.000	500.000	100	100	100	100	
323 Rashodi za usluge		479.995	500.000	500.000	500.000	500.000	500.000	500.000	500.000	100	100	100	100	
<b>Aktivnost A304029</b>		95.425	144.000	144.000	144.000	144.000	144.000	144.000	144.000	100	100	100	100	
POTICAJNA NAKN.ZA PRIK.MIJEŠANI OTPAD														
Izvor: 4 Prihodi za posebne namjene		95.425	144.000	144.000	144.000	144.000	144.000	144.000	144.000	100	100	100	100	
Izvor: 43 Prih. pos.namjene-Grad		95.425	144.000	144.000	144.000	144.000	144.000	144.000	144.000	100	100	100	100	
Korisnik: 385 FOND ZA ZAŠT.OKOL.I ENERG.UČINKOVITOST		95.425	144.000	144.000	144.000	144.000	144.000	144.000	144.000	100	100	100	100	
Funkcija: 051 Gospodarenje otpadom		95.425	144.000	144.000	144.000	144.000	144.000	144.000	144.000	100	100	100	100	
32 Materijalni rashodi		95.425	144.000	144.000	144.000	144.000	144.000	144.000	144.000	100	100	100	100	
329 Ostali nespomenuti rashodi poslovanja		95.425	144.000	144.000	144.000	144.000	144.000	144.000	144.000	100	100	100	100	
<b>Aktivnost A304030</b>		239.221	520.000	515.000	520.000	520.000	520.000	520.000	520.000	99	101	100	100	
POJACANI ODVOZ KOMUNALNOG OTPADA SA PODRUČJA GRADA														
Izvor: 4 Prihodi za posebne namjene		239.221	520.000	515.000	520.000	520.000	520.000	520.000	520.000	99	101	100	100	
Izvor: 43 Prih. pos.namjene-Grad		239.221	520.000	515.000	520.000	520.000	520.000	520.000	520.000	99	101	100	100	
Korisnik: 39 KOMUNALAC D.O.O.JURDANI		239.221	520.000	515.000	520.000	520.000	520.000	520.000	520.000	99	101	100	100	
Funkcija: 051 Gospodarenje otpadom		239.221	520.000	515.000	520.000	520.000	520.000	520.000	520.000	101	100	99	99	
32 Materijalni rashodi		239.221	520.000	515.000	520.000	520.000	520.000	520.000	520.000	99	101	100	100	
323 Rashodi za usluge		239.221	520.000	515.000	520.000	520.000	520.000	520.000	520.000	99	101	100	100	







RASHODI I IZDACI PO PROGRAMSKOJ KLASIFIKACIJI	Ostvarenje proračuna za 2020		Proračun za 2021		Proračun za 2022		Projekcija proračuna za 2023		Projekcija proračuna za 2024		INDEX	INDEX	INDEX	INDEX
	1	2	3	4	5	6	7	8	9	10	11	12	13	14
<b>AKTIVNOST A305003</b>														
ODRŽEMLIŠTA U VLASNIŠTVU GRADA KOJA NISU JAVNE POVRŠINE	149.999	150.000	300.000	300.000	300.000	300.000	300.000	300.000	300.000	300.000	200	100	100	100
Izvor: 1 Opći prihodi i primici	149.999	0	0	300.000	300.000	300.000	300.000	300.000	300.000	300.000	0	0	0	100
Izvor: 11 Opći prihodi i primici	149.999	0	0	300.000	300.000	300.000	300.000	300.000	300.000	300.000	0	0	0	100
Izvor: 4 Prihodi za posebne namjene	0	0	0	300.000	0	0	0	0	0	0	0	0	0	0
Izvor: 43 Prih.pos.namjene-Grad	0	0	0	300.000	0	0	0	0	0	0	0	0	0	0
Izvor: 7 Prihodi od prodaje/zamjene nef.imov.	0	150.000	0	150.000	0	0	0	0	0	0	0	0	0	0
Izvor: 71 Prihodi od prodaje	0	150.000	0	150.000	0	0	0	0	0	0	0	0	0	0
<b>Funkcija: 066</b> Rashodi vezani za stanovanje i kom. pogodnosti koji nisu drugdje svrstani	149.999	150.000	300.000	300.000	300.000	300.000	300.000	300.000	300.000	300.000	100	100	100	200
32 Materijalni rashodi	149.999	150.000	300.000	300.000	300.000	300.000	300.000	300.000	300.000	300.000	200	100	100	100
323 Rashodi za usluge	149.999	150.000	300.000	300.000	300.000	300.000	300.000	300.000	300.000	300.000	200	100	100	100
<b>PROGRAM: 3060</b> KAPITALNA ULAGANJA U IMOVINU	5.326.672	10.645.240	16.465.000	62.534.200	21.080.000	155	380	84						
<b>Kapitalni projekt K306001</b>	301.448	300.000	700.000	1.100.000	1.500.000	233	157	136						
Izvor: 7 Prihodi od prodaje/zamjene nef.imov.	301.448	300.000	700.000	1.100.000	1.500.000	233	157	136						
Izvor: 71 Prihodi od prodaje	301.448	300.000	700.000	1.100.000	1.500.000	233	157	136						
<b>Funkcija: 066</b> Rashodi vezani za stanovanje i kom. pogodnosti koji nisu drugdje svrstani	301.448	300.000	700.000	1.100.000	1.500.000	157	136	233						
41 Rashodi za nabavu neproizvedene dugotrajne imovine	301.448	300.000	700.000	1.100.000	1.500.000	233	157	136						
411 Materijalna imovina - prirodna bogatstva	301.448	300.000	700.000	1.100.000	1.500.000	233	157	136						

RASHODI I IZDACI PO PROGRAMSKOJ KLASIFIKACIJI											
	Ostvarenje proračuna za 2020	Proračun za 2021	Proračun za 2022	Proračun za 2023	Proračun za 2024	INDEX	INDEX	INDEX	INDEX	INDEX	INDEX
	1	2	3	4	5	3/2	4/3	5/4	3/2	4/3	5/4
Kapitalni projekt K306002											
TROŠKOVI PRESELJENJA KOMUNALCA	734.500	740.000	740.000	454.200	0	100	61	0	100	61	0
Izvor: 7 Prihodi od prodaje/zamjene nef.imov.	734.500	740.000	740.000	454.200	0	100	61	0	100	61	0
Izvor: 71 Prihodi od prodaje	734.500	740.000	740.000	454.200	0	100	61	0	100	61	0
Korisnik: 39 KOMUNALAC D.O.O.JURDANI	734.500	740.000	740.000	454.200	0	100	61	0	100	61	0
Funkcija: 066 Rashodi vezani za stanovanje i kom. pogodnosti koji nisu drugdje svrstani	734.500	740.000	740.000	454.200	0	61	0	100	61	0	100
38 Ostali rashodi	734.500	740.000	740.000	454.200	0	100	61	0	100	61	0
386 Kapitalne pomoći	734.500	740.000	740.000	454.200	0	100	61	0	100	61	0
Kapitalni projekt K306003											
LEGALIZACIJA OBJEKATA	7.035	100.000	50.000	50.000	50.000	50	100	100	50	100	100
Izvor: 7 Prihodi od prodaje/zamjene nef.imov.	7.035	100.000	50.000	50.000	50.000	50	100	100	50	100	100
Izvor: 71 Prihodi od prodaje	7.035	100.000	50.000	50.000	50.000	50	100	100	50	100	100
Funkcija: 066 Rashodi vezani za stanovanje i kom. pogodnosti koji nisu drugdje svrstani	7.035	100.000	50.000	50.000	50.000	100	100	50	100	100	50
42 Rashodi za nabavu proizvedene dugotrajne imovine	7.035	100.000	50.000	50.000	50.000	50	100	100	50	100	100
421 Građevinski objekti	7.035	100.000	50.000	50.000	50.000	50	100	100	50	100	100
Kapitalni projekt K306008											
RJEŠAVANJE STAMB.POTREBA SOCIJALNO UGROŽENIH OSOBA	0	1.135.639	180.000	180.000	180.000	16	100	100	16	100	100
Izvor: 4 Prihodi za posebne namjene	0	955.639	0	0	0	0	0	0	0	0	0
Izvor: 45 Prih.pos.namjene-prijenos	0	955.639	0	0	0	0	0	0	0	0	0
Izvor: 7 Prihodi od prodaje/zamjene nef.imov.	0	180.000	180.000	180.000	180.000	100	100	100	100	100	100
Izvor: 71 Prihodi od prodaje	0	180.000	180.000	180.000	180.000	100	100	100	100	100	100
Funkcija: 066 Rashodi vezani za stanovanje i kom. pogodnosti koji nisu drugdje svrstani	0	1.135.639	180.000	180.000	180.000	100	100	16	100	100	16
42 Rashodi za nabavu proizvedene dugotrajne imovine	0	1.135.639	180.000	180.000	180.000	16	100	100	16	100	100
421 Građevinski objekti	0	1.135.639	180.000	180.000	180.000	16	100	100	16	100	100

RASHODI I IZDACI PO PROGRAMSKOJ KLASIFIKACIJI									
	Ostvarenje proračuna za 2020	Proračun za 2021	Proračun za 2022	Projekcija proračuna za 2023	Projekcija proračuna za 2024	INDEX	INDEX	INDEX	INDEX
	1	2	3	4	5	3/2	4/3	5/4	5/4
Kapitalni projekt K306016									
SUFINANCIRANJE IZGRADNJE DOMA ZDRAVLJA	0	0	5.000.000	15.000.000	0	0	0	300	0
Izvor: 8 Namjenski primici od zaduženja	0	0	5.000.000	15.000.000	0	0	0	300	0
Izvor: 81 Namjenski primici od zaduženja	0	0	5.000.000	15.000.000	0	0	0	300	0
Funkcija: 066 Rashodi vezani za stanovanje i kom. pogodnosti koji nisu drugdje svrstani	0	0	5.000.000	15.000.000	0	0	300	0	0
42 Rashodi za nabavu proizvedene dugotrajne imovine	0	0	5.000.000	15.000.000	0	0	0	300	0
421 Građevinski objekti	0	0	5.000.000						
Kapitalni projekt K306026									
UREĐENJE BOČARIJE OPATIJA	0	0	200.000	0	0	0	0	0	0
Izvor: 7 Prihodi od prodaje/zamjene nef.imov.	0	0	200.000	0	0	0	0	0	0
Izvor: 71 Prihodi od prodaje	0	0	200.000	0	0	0	0	0	0
Funkcija: 066 Rashodi vezani za stanovanje i kom. pogodnosti koji nisu drugdje svrstani	0	0	200.000	0	0	0	0	0	0
45 Rashodi za dodatna ulaganja na nefinancijskoj imovini	0	0	200.000	0	0	0	0	0	0
451 Dodatna ulaganja na građevinskim objektima	0	0	200.000						







RASHODI I IZDACI PO PROGRAMSKOJ KLASIFIKACIJI									
	Ostvarenje proračuna za 2020	Proračun za 2021	Proračun za 2022	Projekcija proračuna za 2023	Projekcija proračuna za 2024	INDEX	INDEX	INDEX	INDEX
	1	2	3	4	5	3/2	4/3	5/4	5/4
Kapitalni projekt K306038	50.000	0	0	0	0	0	0	0	0
SUFINANCIRANJE UREĐENJA VISITOR CENTRA									
Izvor: 4	50.000	0	0	0	0	0	0	0	0
Prihodi za posebne namjene	50.000	0	0	0	0	0	0	0	0
Izvor: 43	50.000	0	0	0	0	0	0	0	0
Prih.pos.namjene-Grad	50.000	0	0	0	0	0	0	0	0
Funkcija: 066	50.000	0	0	0	0	0	0	0	0
Rashodi vezani za stanovanje i kom. pogodnosti koji nisu drugdje svrstani	50.000	0	0	0	0	0	0	0	0
36	50.000	0	0	0	0	0	0	0	0
Pomoći dane u inozemstvo i unutar općeg proračuna	50.000	0	0	0	0	0	0	0	0
363	50.000	0	0	0	0	0	0	0	0
Pomoći unutar općeg proračuna	50.000	0	0	0	0	0	0	0	0
Kapitalni projekt K306039	0	0	8.400.000	0	0	0	0	0	0
IZGRADNJA S R C POLJANE									
Izvor: 5	0	0	6.719.000	0	0	0	0	0	0
Pomoći	0	0	6.719.000	0	0	0	0	0	0
Izvor: 51	0	0	6.719.000	0	0	0	0	0	0
Pomoći EU	0	0	6.719.000	0	0	0	0	0	0
Izvor: 7	0	0	1.681.000	0	0	0	0	0	0
Prihodi od prodaje/zamjene nef.imov.	0	0	1.681.000	0	0	0	0	0	0
Izvor: 71	0	0	1.681.000	0	0	0	0	0	0
Prihodi od prodaje	0	0	1.681.000	0	0	0	0	0	0
Funkcija: 066	0	0	8.400.000	0	0	0	0	0	0
Rashodi vezani za stanovanje i kom. pogodnosti koji nisu drugdje svrstani	0	0	8.400.000	0	0	0	0	0	0
42	0	0	8.400.000	0	0	0	0	0	0
Rashodi za nabavu proizvedene dugotrajne imovine	0	0	8.400.000	0	0	0	0	0	0
421	0	0	8.400.000	0	0	0	0	0	0
Građevinski objekti	0	0	8.400.000	0	0	0	0	0	0
Kapitalni projekt K306040	0	0	450.000	450.000	450.000	0	100	100	100
SUFINANCIRANJE NABAVKE AUTOBUSA IZ NAMJ.POVEĆ.CIJENE PUTNE KARTE									
Izvor: 4	0	0	450.000	450.000	450.000	0	100	100	100
Prihodi za posebne namjene	0	0	450.000	450.000	450.000	0	100	100	100
Izvor: 43	0	0	450.000	450.000	450.000	0	100	100	100
Prih.pos.namjene-Grad	0	0	450.000	450.000	450.000	0	100	100	100
Funkcija: 066	0	0	450.000	450.000	450.000	100	100	100	0
Rashodi vezani za stanovanje i kom. pogodnosti koji nisu drugdje svrstani	0	0	450.000	450.000	450.000	100	100	100	0
38	0	0	450.000	450.000	450.000	0	100	100	100
Ostali rashodi	0	0	450.000	450.000	450.000	0	100	100	100
386	0	0	450.000	450.000	450.000	0	100	100	100
Kapitalne pomoći	0	0	450.000	450.000	450.000	0	100	100	100







RASHODI I IZDACI PO PROGRAMSKOJ KLASIFIKACIJI	Ostvarenje proračuna za 2020		Proračun za 2021		Proračun za 2022		Projekcija proračuna za 2023		Projekcija proračuna za 2024		INDEX	INDEX	INDEX	INDEX
	1	2	3	4	5	6	7	8	9	10	11	12	13	14
Kapitalni projekt K307101	0	2.117.342	0	1.000.000	1.000.000	0	1.000.000	1.000.000	0	0	100	0	0	100
Izvor: 4 Prihodi za posebne namjene	0	2.117.342	0	1.000.000	1.000.000	0	1.000.000	1.000.000	0	0	100	0	0	100
Izvor: 42 Prihod SR	0	1.000.000	0	1.000.000	1.000.000	0	1.000.000	1.000.000	0	0	100	0	0	100
Izvor: 45 Prih. pos. namjene-prijenos	0	1.117.342	0	0	0	0	0	0	0	0	0	0	0	0
Funkcija: 066 Rashodi vezani za stanovanje i kom. pogodnosti koji nisu drugdje svrstani	0	2.117.342	0	1.000.000	1.000.000	0	1.000.000	1.000.000	0	0	100	0	0	100
38 Ostali rashodi	0	2.117.342	0	1.000.000	1.000.000	0	1.000.000	1.000.000	0	0	100	0	0	100
382 Kapitalne donacije	0	2.117.342	0	0	0	0	0	0	0	0	0	0	0	0
<b>PROGRAMI:</b> PROTUPOŽARNA ZAŠTITA I SPAŠAVANJE	1.006.135	1.442.900	1.259.900	1.162.900	1.162.900	1.162.900	1.162.900	1.162.900	87	92	84			
3090														
Aktivnost A309003	673.000	763.000	763.000	763.000	763.000	763.000	763.000	763.000	100	100	100			
Izvor: 1 Opći prihodi i primici	673.000	0	0	320.000	320.000	0	320.000	320.000	0	0	100			
Izvor: 11 Opći prihodi i primici	673.000	0	0	320.000	320.000	0	320.000	320.000	0	0	100			
Izvor: 4 Prihodi za posebne namjene	0	320.000	763.000	0	0	238	0	0	0	0	0			
Izvor: 43 Prih. pos. namjene-Grad	0	100.000	763.000	0	0	763	0	0	0	0	0			
Izvor: 45 Prih. pos. namjene-prijenos	0	220.000	0	0	0	0	0	0	0	0	0			
Izvor: 7 Prihodi od prodaje/zamjene nef.imov.	0	443.000	0	443.000	443.000	0	443.000	443.000	0	0	100			
Izvor: 71 Prihodi od prodaje	0	443.000	0	443.000	443.000	0	443.000	443.000	0	0	100			
Korisnik: 235 P V Z LIBURNIJE OPATIJA	673.000	763.000	763.000	763.000	763.000	763.000	763.000	763.000	100	100	100			
Funkcija: 032 Usluge protupožarne zaštite	673.000	763.000	763.000	763.000	763.000	763.000	763.000	763.000	100	100	100			
38 Ostali rashodi	673.000	763.000	763.000	763.000	763.000	763.000	763.000	763.000	100	100	100			
381 Tekuće donacije	270.000	320.000	320.000	320.000	320.000	320.000	320.000	320.000	100	100	100			
382 Kapitalne donacije	403.000	443.000	443.000	443.000	443.000	443.000	443.000	443.000	100	100	100			





RASHODI I IZDACI PO PROGRAMSKOJ KLASIFIKACIJI	Ostvarenje proračuna za 2020		Proračun za 2021		Proračun za 2022		Projekcija proračuna za 2023		Projekcija proračuna za 2024		INDEX		INDEX	
	1	2	3	4	5	6	7	8	9	10	11	12	13	14
<b>Aktivnost A309007</b>														
<b>ZAPOVJEDNIŠTVO I POSTROJBE CZ</b>	222.135	558.400	375.400	278.400	278.400	278.400	278.400	278.400	278.400	278.400	67	74	100	100
Izvor: 1 Opći prihodi i primici	153.092	48.400	0	278.400	278.400	278.400	278.400	278.400	278.400	278.400	0	0	0	100
Izvor: 11 Opći prihodi i primici	153.092	48.400	0	278.400	278.400	278.400	278.400	278.400	278.400	278.400	0	0	0	100
Izvor: 4 Prihodi za posebne namjene	9.043	510.000	375.400	0	0	0	0	0	0	0	74	0	0	0
Izvor: 43 Prih. pos.namjene-Grad	9.043	510.000	375.400	0	0	0	0	0	0	0	74	0	0	0
Izvor: 6 Donacije	60.000	0	0	0	0	0	0	0	0	0	0	0	0	0
Izvor: 62 Inozemne donacije	60.000	0	0	0	0	0	0	0	0	0	0	0	0	0
<b>Funkcija: 032 Usluge protupožarne zaštite</b>	222.135	558.400	375.400	278.400	278.400	278.400	278.400	278.400	278.400	278.400	74	100	67	100
32 Materijalni rashodi	222.135	558.400	328.400	278.400	278.400	278.400	278.400	278.400	278.400	278.400	59	85	100	100
321 Naknade troškova zaposlenima	0	2.000	2.000	0	0	0	0	0	0	0	0	0	0	0
322 Rashodi za materijal i energiju	183.025	87.300	137.300	0	0	0	0	0	0	0	0	0	0	0
323 Rashodi za usluge	38.396	467.100	187.100	0	0	0	0	0	0	0	0	0	0	0
329 Ostali nespomenuti rashodi poslovanja	714	2.000	2.000	0	0	0	0	0	0	0	0	0	0	0
42 Rashodi za nabavu proizvedene dugotrajne imovine	0	0	47.000	0	0	0	0	0	0	0	0	0	0	0
422 Postrojenja i oprema	0	0	47.000	0	0	0	0	0	0	0	0	0	0	0
<b>PROGRAM: SUFINANCIRANJE IZRADE PROJEKATA ZA FOTO NAPONSKE ČELIJE</b>	0	0	30.000	0	0	0	0	0	0	0	0	0	0	84
3072														
Kapitalni projekt K307201	0	0	30.000	0	0	0	0	0	0	0	0	0	0	0
Izvor: 1 Opći prihodi i primici	0	0	30.000	0	0	0	0	0	0	0	0	0	0	0
Izvor: 11 Opći prihodi i primici	0	0	30.000	0	0	0	0	0	0	0	0	0	0	0
<b>Funkcija: 066 Rashodi vezani za stanovanje i kom. pogodnosti koji nisu drugdje svrstani</b>	0	0	30.000	0	0	0	0	0	0	0	0	0	0	0
38 Ostali rashodi	0	0	30.000	0	0	0	0	0	0	0	0	0	0	0
382 Kapitalne donacije	0	0	30.000	0	0	0	0	0	0	0	0	0	0	0
<b>Glava 00302 30970-JAVNA VATROGASNA POSTROJBA OPATIJA</b>	7.895.669	8.155.200	14.359.000	38.805.450	36.753.850	36.753.850	36.753.850	36.753.850	36.753.850	36.753.850	176	270	95	95
Izvor: 1 Opći prihodi i primici	4.133.465	4.449.761	5.139.689	5.366.242	5.528.922	5.528.922	5.528.922	5.528.922	5.528.922	5.528.922	116	104	103	103







RASHODI I IZDACI PO PROGRAMSKOJ KLASIFIKACIJI		Ostvarenje proračuna za 2020					Proračun za 2021					Proračun za 2022					Projekcija proračuna za 2023					Projekcija proračuna za 2024									
		1	2	3	4	5	1	2	3	4	5	1	2	3	4	5	1	2	3	4	5	1	2	3	4	5	INDEX	INDEX	INDEX	INDEX	INDEX
Kapitalni projekt K309010		261.468	357.500	361.000	390.000	2.175.000	261.468	357.500	361.000	390.000	2.175.000	261.468	357.500	361.000	390.000	2.175.000	261.468	357.500	361.000	390.000	2.175.000	261.468	357.500	361.000	390.000	2.175.000	101	108	108	558	
Izvor: 1	OPREMANJE JVP	28.097	17.100	10.830	4.560	0	28.097	17.100	10.830	4.560	0	28.097	17.100	10.830	4.560	0	28.097	17.100	10.830	4.560	0	28.097	17.100	10.830	4.560	0	63	42	42	0	
Izvor: 11	Opći prihodi i primici	28.097	17.100	10.830	4.560	0	28.097	17.100	10.830	4.560	0	28.097	17.100	10.830	4.560	0	28.097	17.100	10.830	4.560	0	28.097	17.100	10.830	4.560	0	63	42	42	0	
Izvor: 3	Vlastiti prihodi	11.590	8.000	0	0	0	11.590	8.000	0	0	0	11.590	8.000	0	0	0	11.590	8.000	0	0	0	11.590	8.000	0	0	0	0	0	0	0	
Izvor: 32	Vlastiti prihodi-korisnici	11.590	8.000	0	0	0	11.590	8.000	0	0	0	11.590	8.000	0	0	0	11.590	8.000	0	0	0	11.590	8.000	0	0	0	0	0	0	0	
Izvor: 5	Pomoći	103.793	150.285	155.230	167.700	935.250	103.793	150.285	155.230	167.700	935.250	103.793	150.285	155.230	167.700	935.250	103.793	150.285	155.230	167.700	935.250	103.793	150.285	155.230	167.700	935.250	103	108	108	558	
Izvor: 54	Ostale pomoći-korisnici	103.793	150.285	155.230	167.700	935.250	103.793	150.285	155.230	167.700	935.250	103.793	150.285	155.230	167.700	935.250	103.793	150.285	155.230	167.700	935.250	103.793	150.285	155.230	167.700	935.250	103	108	108	558	
Izvor: 7	Prihodi od prodaje/zamjene nef.imov.	117.988	182.115	194.940	217.740	1.239.750	117.988	182.115	194.940	217.740	1.239.750	117.988	182.115	194.940	217.740	1.239.750	117.988	182.115	194.940	217.740	1.239.750	117.988	182.115	194.940	217.740	1.239.750	107	112	112	569	
Izvor: 71	Prihodi od prodaje	109.488	182.115	194.940	217.740	1.239.750	109.488	182.115	194.940	217.740	1.239.750	109.488	182.115	194.940	217.740	1.239.750	109.488	182.115	194.940	217.740	1.239.750	109.488	182.115	194.940	217.740	1.239.750	107	112	112	569	
Izvor:		8.500	0	0	0	0	8.500	0	0	0	0	8.500	0	0	0	0	8.500	0	0	0	0	8.500	0	0	0	0	0	0	0	0	
Korisnik:	33 30970~JAVNA VATROGASNA	261.468	357.500	361.000	390.000	2.175.000	261.468	357.500	361.000	390.000	2.175.000	261.468	357.500	361.000	390.000	2.175.000	261.468	357.500	361.000	390.000	2.175.000	261.468	357.500	361.000	390.000	2.175.000	101	108	108	558	
Funkcija:	032 Usluge protupožarne zaštite	86.380	172.500	165.000	183.000	2.175.000	86.380	172.500	165.000	183.000	2.175.000	86.380	172.500	165.000	183.000	2.175.000	86.380	172.500	165.000	183.000	2.175.000	86.380	172.500	165.000	183.000	2.175.000	111	1189	96	96	
34	Financijski rashodi	37.588	30.000	19.000	8.000	0	37.588	30.000	19.000	8.000	0	37.588	30.000	19.000	8.000	0	37.588	30.000	19.000	8.000	0	37.588	30.000	19.000	8.000	0	63	42	42	0	
342	Kamate za primljene kredite i zajmove	37.588	30.000	19.000	8.000	0	37.588	30.000	19.000	8.000	0	37.588	30.000	19.000	8.000	0	37.588	30.000	19.000	8.000	0	37.588	30.000	19.000	8.000	0	63	42	42	0	
38	Ostali rashodi	8.500	0	0	0	0	8.500	0	0	0	0	8.500	0	0	0	0	8.500	0	0	0	0	8.500	0	0	0	0	0	0	0	0	
382	Kapitalne donacije	8.500	0	0	0	0	8.500	0	0	0	0	8.500	0	0	0	0	8.500	0	0	0	0	8.500	0	0	0	0	0	0	0	0	
42	Rashodi za nabavu proizvedene dugotrajne imovine	40.292	142.500	126.000	175.000	2.175.000	40.292	142.500	126.000	175.000	2.175.000	40.292	142.500	126.000	175.000	2.175.000	40.292	142.500	126.000	175.000	2.175.000	40.292	142.500	126.000	175.000	2.175.000	88	139	139	1243	
422	Postrojenja i oprema	36.344	130.000	126.000	175.000	2.175.000	36.344	130.000	126.000	175.000	2.175.000	36.344	130.000	126.000	175.000	2.175.000	36.344	130.000	126.000	175.000	2.175.000	36.344	130.000	126.000	175.000	2.175.000	88	139	139	1243	
423	Prijevozna sredstva	0	0	0	0	0	0	0	0	0	0	0	0	0	0	0	0	0	0	0	0	0	0	0	0	0	0	0	0	0	
426	Nematerijalna proizvedena imovina	3.948	12.500	0	0	0	3.948	12.500	0	0	0	3.948	12.500	0	0	0	3.948	12.500	0	0	0	3.948	12.500	0	0	0	0	0	0	0	
45	Rashodi za dodatna ulaganja na nefinancijskoj imovini	0	0	20.000	0	0	0	0	20.000	0	0	0	0	20.000	0	0	0	0	20.000	0	0	0	0	0	0	0	0	0	0	0	0
453	Dodatna ulaganja na prijevoznim sredstvima	0	0	20.000	0	0	0	0	20.000	0	0	0	0	20.000	0	0	0	0	20.000	0	0	0	0	0	0	0	0	0	0	0	0
Funkcija:		175.088	185.000	196.000	207.000	2.175.000	175.088	185.000	196.000	207.000	2.175.000	175.088	185.000	196.000	207.000	2.175.000	175.088	185.000	196.000	207.000	2.175.000	175.088	185.000	196.000	207.000	2.175.000	106	106	106	106	
54	Izdaci za otplatu glavnice primljenih kredita i zajmova	175.088	185.000	196.000	207.000	2.175.000	175.088	185.000	196.000	207.000	2.175.000	175.088	185.000	196.000	207.000	2.175.000	175.088	185.000	196.000	207.000	2.175.000	175.088	185.000	196.000	207.000	2.175.000	106	106	106	106	
544	Otplata glavnice primljenih kredita i zajmova od kreditnih i ostalih financijskih institucija izvan	175.088	185.000	196.000	207.000	2.175.000	175.088	185.000	196.000	207.000	2.175.000	175.088	185.000	196.000	207.000	2.175.000	175.088	185.000	196.000	207.000	2.175.000	175.088	185.000	196.000	207.000	2.175.000	106	106	106	106	











RASHODI I IZDACI PO PROGRAMSKOJ KLASIFIKACIJI												
	Ostvarenje proračuna za 2020		Proračun za 2021		Proračun za 2022		Projekcija proračuna za 2023		Projekcija proračuna za 2024		INDEX	
	1	2	3	4	5	6	7	8	9	10	11	12
Kapitalni projekt K401021		0	200.000	0	0	0	0	0	0	0	0	0
Izvor: 7	Prihodi od prodaje/zamjene nef.imov.	0	200.000	0	0	0	0	0	0	0	0	0
Izvor: 71	Prihodi od prodaje	0	200.000	0	0	0	0	0	0	0	0	0
Funkcija: 062	Razvoj zajednice	0	200.000	0	0	0	0	0	0	0	0	0
42	Rashodi za nabavu proizvedene dugotrajne imovine	0	200.000	0	0	0	0	0	0	0	0	0
426	Nematerijalna proizvedena imovina	0	200.000	0	0	0	0	0	0	0	0	0
Kapitalni projekt K401022	NATJEČAJ I PROJEKTNA DOK.TRGA SLATINA	0	200.000	1.000.000	500.000	0	500	50	0	0	0	0
Izvor: 6	Donacije	0	0	500.000	0	0	0	0	0	0	0	0
Izvor: 61	Donacije	0	0	500.000	0	0	0	0	0	0	0	0
Izvor: 7	Prihodi od prodaje/zamjene nef.imov.	0	200.000	500.000	500.000	0	250	100	0	0	0	0
Izvor: 71	Prihodi od prodaje	0	200.000	500.000	500.000	0	250	100	0	0	0	0
Funkcija: 062	Razvoj zajednice	0	200.000	1.000.000	500.000	0	50	0	500	0	500	0
42	Rashodi za nabavu proizvedene dugotrajne imovine	0	200.000	1.000.000	500.000	0	500	50	0	500	50	0
426	Nematerijalna proizvedena imovina	0	200.000	1.000.000	0	0	0	0	0	0	0	0
Kapitalni projekt K401023	PROJEKT LUNGO MARE	0	100.000	50.000	200.000	200.000	50	400	100	200.000	50	400
Izvor: 7	Prihodi od prodaje/zamjene nef.imov.	0	100.000	50.000	200.000	200.000	50	400	100	200.000	50	400
Izvor: 71	Prihodi od prodaje	0	100.000	50.000	200.000	200.000	50	400	100	200.000	50	400
Funkcija: 062	Razvoj zajednice	0	100.000	50.000	200.000	200.000	400	100	50	200.000	400	100
42	Rashodi za nabavu proizvedene dugotrajne imovine	0	100.000	50.000	200.000	200.000	50	400	100	200.000	50	400
426	Nematerijalna proizvedena imovina	0	100.000	50.000	200.000	200.000	50	400	100	200.000	50	400







RASHODI I IZDACI PO PROGRAMSKOJ KLASIFIKACIJI		Ostvarenje		Proračun za		Proračun za		Proračun za		Proračun za		Proračun za		Proračun za		Proračun za	
		1	2	3	4	5	3/2	4/3	5/4	INDEX	INDEX	INDEX	INDEX	INDEX	INDEX	INDEX	INDEX
Kapitalni projekt K402036	GL. I IZVEDBENI PROJ.CESTE I PARKINGA IZNAD GROBLJA OPATIJA	13.500	9.000	0	0	0	0	0	0	0	0	0	0	0	0	0	0
Izvor: 4	Prihodi za posebne namjene	0	9.000	0	0	0	0	0	0	0	0	0	0	0	0	0	0
Izvor: 45	Prih.pos.namjene-prijenos	0	9.000	0	0	0	0	0	0	0	0	0	0	0	0	0	0
Izvor: 7	Prihodi od prodaje/zamjene nef.imov.	13.500	0	0	0	0	0	0	0	0	0	0	0	0	0	0	0
Izvor: 71	Prihodi od prodaje	13.500	0	0	0	0	0	0	0	0	0	0	0	0	0	0	0
Funkcija: 062	Razvoj zajednice	13.500	9.000	0	0	0	0	0	0	0	0	0	0	0	0	0	0
42	Rashodi za nabavu proizvedene dugotrajne imovine	13.500	9.000	0	0	0	0	0	0	0	0	0	0	0	0	0	0
426	Nematerijalna proizvedena imovina	13.500	9.000	0	0	0	0	0	0	0	0	0	0	0	0	0	0
Kapitalni projekt K402040	ID.GL. I IZV.PROJ.CESTE IZNAD AMERI.VRTOVA U PRAVCU A. MIHIĆA	0	200.000	0	0	0	0	0	0	0	0	0	0	0	0	0	0
Izvor: 7	Prihodi od prodaje/zamjene nef.imov.	0	200.000	0	0	0	0	0	0	0	0	0	0	0	0	0	0
Izvor: 71	Prihodi od prodaje	0	200.000	0	0	0	0	0	0	0	0	0	0	0	0	0	0
Funkcija: 062	Razvoj zajednice	0	200.000	0	0	0	0	0	0	0	0	0	0	0	0	0	0
42	Rashodi za nabavu proizvedene dugotrajne imovine	0	200.000	0	0	0	0	0	0	0	0	0	0	0	0	0	0
426	Nematerijalna proizvedena imovina	0	200.000	0	0	0	0	0	0	0	0	0	0	0	0	0	0
Kapitalni projekt K402043	PROJEKT NOGOMETNOG STADIONA	0	296.250	200.000	0	0	0	0	0	0	0	68	0	0	0	0	0
Izvor: 4	Prihodi za posebne namjene	0	96.250	0	0	0	0	0	0	0	0	0	0	0	0	0	0
Izvor: 45	Prih.pos.namjene-prijenos	0	96.250	0	0	0	0	0	0	0	0	0	0	0	0	0	0
Izvor: 7	Prihodi od prodaje/zamjene nef.imov.	0	200.000	200.000	0	0	0	0	0	0	100	0	0	0	0	0	0
Izvor: 71	Prihodi od prodaje	0	200.000	200.000	0	0	0	0	0	0	100	0	0	0	0	0	0
Funkcija: 062	Razvoj zajednice	0	296.250	200.000	0	0	0	0	0	0	68	0	0	0	0	0	68
42	Rashodi za nabavu proizvedene dugotrajne imovine	0	296.250	200.000	0	0	0	0	0	0	68	0	0	0	0	0	0
426	Nematerijalna proizvedena imovina	0	296.250	200.000	0	0	0	0	0	0	68	0	0	0	0	0	0



RASHODI I IZDACI PO PROGRAMSKOJ KLASIFIKACIJI											
	Ostvarenje proračuna za 2020	Proračun za 2021	Proračun za 2022	Projekcija proračuna za 2023	Projekcija proračuna za 2024	INDEX	INDEX	INDEX	INDEX	INDEX	INDEX
	1	2	3	4	5	3/2	4/3	5/4	3/2	4/3	5/4
<b>Kapitalni projekt K402055</b>											
GLAVNI I IZVEDBENI PROJEKT CESTE KOLAVIČI-SLAVIČI	0	197.500	0	0	0	0	0	0	0	0	0
Izvor: 4 Prihodi za posebne namjene	0	97.500	0	0	0	0	0	0	0	0	0
Izvor: 45 Prih. pos.namjene-prijenos	0	97.500	0	0	0	0	0	0	0	0	0
Izvor: 7 Prihodi od prodaje/zamjene nef.imov.	0	100.000	0	0	0	0	0	0	0	0	0
Izvor: 71 Prihodi od prodaje	0	100.000	0	0	0	0	0	0	0	0	0
<b>Funkcija: 062 Razvoj zajednice</b>											
42 Rashodi za nabavu proizvedene dugotrajne imovine	0	197.500	0	0	0	0	0	0	0	0	0
426 Nematerijalna proizvedena imovina	0	197.500	0	0	0	0	0	0	0	0	0
<b>Kapitalni projekt K402059</b>											
IDEJNI PROJEKT SPOJA C. SYLVE-VARLJENSKA CESTA	0	100.000	0	0	0	0	0	0	0	0	0
Izvor: 7 Prihodi od prodaje/zamjene nef.imov.	0	100.000	0	0	0	0	0	0	0	0	0
Izvor: 71 Prihodi od prodaje	0	100.000	0	0	0	0	0	0	0	0	0
<b>Funkcija: 062 Razvoj zajednice</b>											
42 Rashodi za nabavu proizvedene dugotrajne imovine	0	100.000	0	0	0	0	0	0	0	0	0
426 Nematerijalna proizvedena imovina	0	100.000	0	0	0	0	0	0	0	0	0
<b>Kapitalni projekt K402061</b>											
PROJEKTA DOKUMENTACIJA ZA VATROGASNI PRISTUP VRH IKE	0	30.000	100.000	0	0	0	333	0	0	333	0
Izvor: 7 Prihodi od prodaje/zamjene nef.imov.	0	30.000	100.000	0	0	0	333	0	0	333	0
Izvor: 71 Prihodi od prodaje	0	30.000	100.000	0	0	0	333	0	0	333	0
<b>Funkcija: 062 Razvoj zajednice</b>											
42 Rashodi za nabavu proizvedene dugotrajne imovine	0	30.000	100.000	0	0	0	333	0	0	333	0
426 Nematerijalna proizvedena imovina	0	30.000	100.000	0	0	0	333	0	0	333	0

RASHODI I IZDACI PO PROGRAMSKOJ KLASIFIKACIJI											
		Ostvarenje proračuna za 2020	Proračun za 2021	Proračun za 2022	Projekcija proračuna za 2023	Projekcija proračuna za 2024	INDEX	INDEX	INDEX	INDEX	INDEX
		1	2	3	4	5	3/2	4/3	5/4	3/2	5/4
Kapitalni projekt K402066	IZRADA PPIUG OPATIJA	22.875	26.875	100.000	0	0	372	0	0	0	0
Izvor: 4	Prihodi za posebne namjene	0	26.875	0	0	0	0	0	0	0	0
Izvor: 45	Prih.pos.namjene-prijenos	0	26.875	0	0	0	0	0	0	0	0
Izvor: 7	Prihodi od prodaje/zamjene nef.imov.	22.875	0	100.000	0	0	0	0	0	0	0
Izvor: 71	Prihodi od prodaje	22.875	0	100.000	0	0	0	0	0	0	0
Funkcija: 062	Razvoj zajednice	22.875	26.875	100.000	0	0	0	0	0	0	372
42	Rashodi za nabavu proizvedene dugotrajne imovine	22.875	26.875	100.000	0	0	372	0	0	0	0
426	Nematerijalna proizvedena imovina	22.875	26.875	100.000	0	0	0	0	0	0	0
Kapitalni projekt K402072	PROJEKTA DOK.ZA UREĐENJE PLAŽE TOMAŠEVAC	0	49.200	0	0	0	0	0	0	0	0
Izvor: 4	Prihodi za posebne namjene	0	49.200	0	0	0	0	0	0	0	0
Izvor: 45	Prih.pos.namjene-prijenos	0	49.200	0	0	0	0	0	0	0	0
Funkcija: 062	Razvoj zajednice	0	49.200	0	0	0	0	0	0	0	0
42	Rashodi za nabavu proizvedene dugotrajne imovine	0	49.200	0	0	0	0	0	0	0	0
426	Nematerijalna proizvedena imovina	0	49.200	0	0	0	0	0	0	0	0
Kapitalni projekt K402073	PROJEKT S R C POLJANE	0	100.000	50.000	0	0	50	0	0	0	0
Izvor: 7	Prihodi od prodaje/zamjene nef.imov.	0	100.000	50.000	0	0	50	0	0	0	0
Izvor: 71	Prihodi od prodaje	0	100.000	50.000	0	0	50	0	0	0	0
Funkcija: 062	Razvoj zajednice	0	100.000	50.000	0	0	0	0	0	0	50
42	Rashodi za nabavu proizvedene dugotrajne imovine	0	100.000	50.000	0	0	50	0	0	0	0
426	Nematerijalna proizvedena imovina	0	100.000	50.000	0	0	0	0	0	50	0

RASHODI I IZDACI PO PROGRAMSKOJ KLASIFIKACIJI											
	Ostvarenje proračuna za 2020	Proračun za 2021	Proračun za 2022	Projekcija proračuna za 2023	Projekcija proračuna za 2024	INDEX	INDEX	INDEX	INDEX	INDEX	INDEX
	1	2	3	4	5	3/2	4/3	5/4	3/2	4/3	5/4
Kapitalni projekt K402074	0	50.000	100.000	0	0	200	0	0	0	0	0
Izvor: 7 Prihodi od prodaje/zamjene nef.imov.	0	50.000	100.000	0	0	200	0	0	0	0	0
Izvor: 71 Prihodi od prodaje	0	50.000	100.000	0	0	200	0	0	0	0	0
Funkcija: 062 Razvoj zajednice	0	50.000	100.000	0	0	0	0	0	200	0	200
42 Rashodi za nabavu proizvedene dugotrajne imovine	0	50.000	100.000	0	0	0	0	0	200	0	0
426 Nematerijalna proizvedena imovina	0	50.000	100.000	0	0	0	0	0	200	0	0
Kapitalni projekt K402075	0	30.000	0	0	0	0	0	0	0	0	0
Izvor: 7 Prihodi od prodaje/zamjene nef.imov.	0	30.000	0	0	0	0	0	0	0	0	0
Izvor: 71 Prihodi od prodaje	0	30.000	0	0	0	0	0	0	0	0	0
Funkcija: 062 Razvoj zajednice	0	30.000	0	0	0	0	0	0	0	0	0
42 Rashodi za nabavu proizvedene dugotrajne imovine	0	30.000	0	0	0	0	0	0	0	0	0
426 Nematerijalna proizvedena imovina	0	30.000	0	0	0	0	0	0	0	0	0
Kapitalni projekt K402076	0	0	200.000	200.000	0	0	0	100	0	0	0
Izvor: 7 Prihodi od prodaje/zamjene nef.imov.	0	0	200.000	200.000	0	0	0	100	0	0	0
Izvor: 71 Prihodi od prodaje	0	0	200.000	200.000	0	0	0	100	0	0	0
Funkcija: 062 Razvoj zajednice	0	0	200.000	200.000	0	0	0	100	0	0	0
42 Rashodi za nabavu proizvedene dugotrajne imovine	0	0	200.000	200.000	0	0	0	100	0	0	0
426 Nematerijalna proizvedena imovina	0	0	200.000	200.000	0	0	0	100	0	0	0

RASHODI I IZDACI PO PROGRAMSKOJ KLASIFIKACIJI	Ostvarenje proračuna za 2020		Proračun za 2021		Proračun za 2022		Projekcija proračuna za 2023		Projekcija proračuna za 2024		INDEX	INDEX	INDEX	INDEX	INDEX
	1	2	3	4	5	6	7	8	9	10	11	12	13	14	15
Kapitalni projekt K402077	0	0	100.000	200.000	200.000	200.000	200.000	200.000	200.000	200.000	0	200	100		
Izvor: 7 Prihodi od prodaje/zamjene nef.imov.	0	0	100.000	200.000	200.000	200.000	200.000	200.000	200.000	200.000	0	200	100		
Izvor: 71 Prihodi od prodaje	0	0	100.000	200.000	200.000	200.000	200.000	200.000	200.000	200.000	0	200	100		
Funkcija: 062 Razvoj zajednice	0	0	100.000	200.000	200.000	200.000	200.000	200.000	200.000	200.000	0	200	100	0	
42 Rashodi za nabavu proizvedene dugotrajne imovine	0	0	100.000	200.000	200.000	200.000	200.000	200.000	200.000	200.000	0	200	100		
426 Nematerijalna proizvedena imovina	0	0	100.000												
Kapitalni projekt K402078	0	0	0	200.000	200.000	200.000	200.000	200.000	200.000	200.000	0	0	100		
Izvor: 7 Prihodi od prodaje/zamjene nef.imov.	0	0	0	200.000	200.000	200.000	200.000	200.000	200.000	200.000	0	0	100		
Izvor: 71 Prihodi od prodaje	0	0	0	200.000	200.000	200.000	200.000	200.000	200.000	200.000	0	0	100		
Funkcija: 062 Razvoj zajednice	0	0	0	200.000	200.000	200.000	200.000	200.000	200.000	200.000	0	100	0		
42 Rashodi za nabavu proizvedene dugotrajne imovine	0	0	0	200.000	200.000	200.000	200.000	200.000	200.000	200.000	0	0	100		
426 Nematerijalna proizvedena imovina	0	0	0												
PROGRAM: 4030	20.000	177.500	20.000	170.000	170.000	170.000	170.000	170.000	170.000	170.000	11	850	83		
Kapitalni projekt K403003	20.000	20.000	20.000	20.000	20.000	20.000	20.000	20.000	20.000	20.000	100	100	100		
Izvor: 7 Prihodi od prodaje/zamjene nef.imov.	20.000	20.000	20.000	20.000	20.000	20.000	20.000	20.000	20.000	20.000	100	100	100		
Izvor: 71 Prihodi od prodaje	20.000	20.000	20.000	20.000	20.000	20.000	20.000	20.000	20.000	20.000	100	100	100		
Funkcija: 062 Razvoj zajednice	20.000	20.000	20.000	20.000	20.000	20.000	20.000	20.000	20.000	20.000	100	100	100		
42 Rashodi za nabavu proizvedene dugotrajne imovine	20.000	20.000	20.000	20.000	20.000	20.000	20.000	20.000	20.000	20.000	100	100	100		
426 Nematerijalna proizvedena imovina	20.000	20.000	20.000	20.000	20.000	20.000	20.000	20.000	20.000	20.000	100	100	100		

RASHODI I IZDACI PO PROGRAMSKOJ KLASIFIKACIJI	Ostvarenje		Proračun za		Proračun za		Proračun za		Projekcija		INDEX	
	1	2020	2021	2022	2023	2024	3/2	4/3	5	3/2	4/3	5/4
Kapitalni projekt K403005			0	70.000	0	100.000	100.000	0	0	100	0	100
IZRADA DOKUMENTACIJE ZA ENERGETSKU OBNOVU JAVNIH ZGRADA												
Izvor: 7			0	70.000	0	100.000	100.000	0	0	100	0	100
Prihodi od prodaje/zamjene nef.imov.			0	70.000	0	100.000	100.000	0	0	100	0	100
Izvor: 71			0	70.000	0	100.000	100.000	0	0	100	0	100
Prihodi od prodaje												
Funkcija: 062			0	70.000	0	100.000	100.000	0	0	100	0	0
Razvoj zajednice												
42			0	70.000	0	100.000	100.000	0	0	100	0	100
Rashodi za nabavu proizvedene dugotrajne imovine												
426			0	70.000	0							
Nematerijalna proizvedena imovina												
Kapitalni projekt K403007			0	87.500	0	50.000	50.000	0	0	100	0	100
PROVEDBA SEAP-A MJERA ENERGETSKE OBNOVE												
Izvor: 4			0	37.500	0	0	0	0	0	0	0	0
Prihodi za posebne namjene												
Izvor: 45			0	37.500	0	0	0	0	0	0	0	0
Prih.pos.namjene-prijenos												
Izvor: 7			0	50.000	0	50.000	50.000	0	0	100	0	100
Prihodi od prodaje/zamjene nef.imov.												
Izvor: 71			0	50.000	0	50.000	50.000	0	0	100	0	100
Prihodi od prodaje												
Funkcija: 062			0	87.500	0	50.000	50.000	0	0	100	0	0
Razvoj zajednice												
42			0	87.500	0	50.000	50.000	0	0	100	0	100
Rashodi za nabavu proizvedene dugotrajne imovine												
426			0	87.500	0							
Nematerijalna proizvedena imovina												

Članak 4.

## III ZAVRŠNE ODREDBE

Proračun Grada Opatije za 2022. i Projekcije za 2023. i 2024. godinu stupaju na snagu osmog dana od dana objave u "Službenim novinama PGŽ".

KLASA: 400-08/21-01/16  
 URBROJ: 2156/01-01-21-2  
 Opatija, 13. prosinca 2021.

GRADSKO VIJEĆE GRADA OPATIJE  
 Predsjednica Gradskog vijeća

Dr.sc. Neva Stani, v.r.

## 127.

Na temelju članka 37. stavka 3. Zakona o predškolskom odgoju i obrazovanju (NN 10/97, 107/07, 94/13 i 98/19), članka 29. Statuta Grada Opatije (SN PGŽ broj 25/09, 30/09- ispr., 7/13, 3/18, 5/18- ispr., 3/20 i 3/21) i članka 27. stavka 2. Statuta Dječjeg vrtića Opatija, na prijedlog Upravnog vijeća Dječjeg vrtića Opatija, Gradsko vijeće Grada Opatije na sjednici 13. prosinca 2021. godine, donosi

### RJEŠENJE

#### o imenovanju ravnateljice Dječjeg vrtića Opatija

1. BILJANA ŠUŠA, odgojiteljica, imenuje se za ravnateljicu Dječjeg vrtića Opatija, na mandat od četiri (4) godine.
2. Mandat imenovane započinje danom imenovanja.
3. Ovo Rješenje će se objaviti u "Službenim novinama Primorsko-goranske županije".

### Obrazloženje

Upravno vijeće Dječjeg vrtića Opatija raspisalo je, temeljem članka 38. Zakona o ustanovama (NN 76/93, 29/97, 35/08 i 127/19), članka 37. stavka 2. Zakona o predškolskom odgoju i obrazovanju (NN 10/97, 107/07, 94/13 i 98/19) i članka 27. stavka 1. Statuta Dječjeg vrtića Opatija, Natječaj za imenovanje ravnatelja/ice koji je objavljen u Narodnim novinama br. 112 od 15. listopada 2021. godine, te na mrežnoj stranici Hrvatskog zavoda za zapošljavanje i Dječjeg vrtića Opatija. Rok za podnošenje prijave bio je osam dana od dana objave natječaja. U Natječaju je određeno da za ravnatelja može biti imenovana osoba koja ispunjava sljedeće uvjete: ima stručnu spremu za odgajatelja ili stručnog suradnika u dječjem vrtiću, ima položen stručni ispit, nije pravomoćno osuđen/a za djela navedena u članku 25. stavak 1. i 3. Zakona o predškolskom odgoju i obrazovanju, protiv njega/nje se ne vodi kazneni ili prekršajni postupak za djela navedena u članku 25. stavak 1. i 3. Zakona o predškolskom odgoju i obrazovanju, da mu/joj nije izrečena zabrana rada ili mu/joj nije prestao radni odnos zbog nezakonitog i/ili neprofesionalnog postupanja na štetu prava i interesa djece i da nema izrečenu mjeru za zaštitu dobiti djeteta sukladno posebnim propisima prema stavcima

9. i 10. članka 25. Zakona o predškolskom odgoju i obrazovanju, da ima najmanje 5 godina radnog staža u djelatnosti predškolskog odgoja.

Zaprimljene su dvije prijave, sukladno priloženoj dokumentaciji utvrđeno je da obje ispunjavaju natječajne uvjete, a radi se o prijavama Biljane Šuše i A.T. Upravno vijeće Dječjeg vrtića Opatija, na sjednici održanoj 15. studenog 2021. godine, utvrdilo je prijedlog kandidatkinje za ravnateljicu. Glasovanju je pristupilo sedam članova Upravnog vijeća te se većinom glasova članova Upravnog vijeća Gradskom vijeću predlaže imenovanje kandidatkinje Biljane Šuše.

Sukladno članku 27. stavku 2. Statuta Dječjeg vrtića, ravnatelja/icu imenuje Gradsko vijeće na prijedlog Upravnog vijeća, a slijedom navedenog Gradsko vijeće Grada Opatije prihvatilo je prijedlog Upravnog vijeća Dječjeg vrtića Opatija te je riješeno kao u točki 1. i 2. izreke.

Poslovnik Gradskog vijeća Grada Opatije (SN PGŽ 25/09, 7/13, 3/21 i 24/21- ispr.) propisuje u članku 37. stavku 1. da se rješenja o izboru, imenovanju i razrješenju osoba koje bira ili imenuje Gradsko vijeće objavljuju u Službenim novinama Primorsko-goranske županije, stoga je riješeno kao u točki 3. izreke.

### UPUTA O PRAVNOM LIJEKU

Kandidati/kinje koji su se prijavili na natječaj mogu pobijati odluku o imenovanju zbog bitne povrede postupka ili zbog toga što izabrana kandidatkinja ne ispunjava uvjete koji su objavljeni u natječaju.

Kandidati/kinje koji su sudjelovali u natječaju imaju pravo uvida u natječajni materijal i u roku od petnaest dana od dana primitka ovog Rješenja imaju pravo zahtijevati sudsku zaštitu pokretanjem upravnog spora podnošenjem tužbe Upravnom sudu u Rijeci.

KLASA: UP/I- 112-01/21-01/16

URBROJ: 2156/01-01-21-1

Opatija, 13. prosinca 2021.

Predsjednica  
Gradskog vijeća Grada Opatije  
**dr. sc. Neva Slani, v. r.**